

## ALLEGATO N. 7

7. Documentazione fotografica.

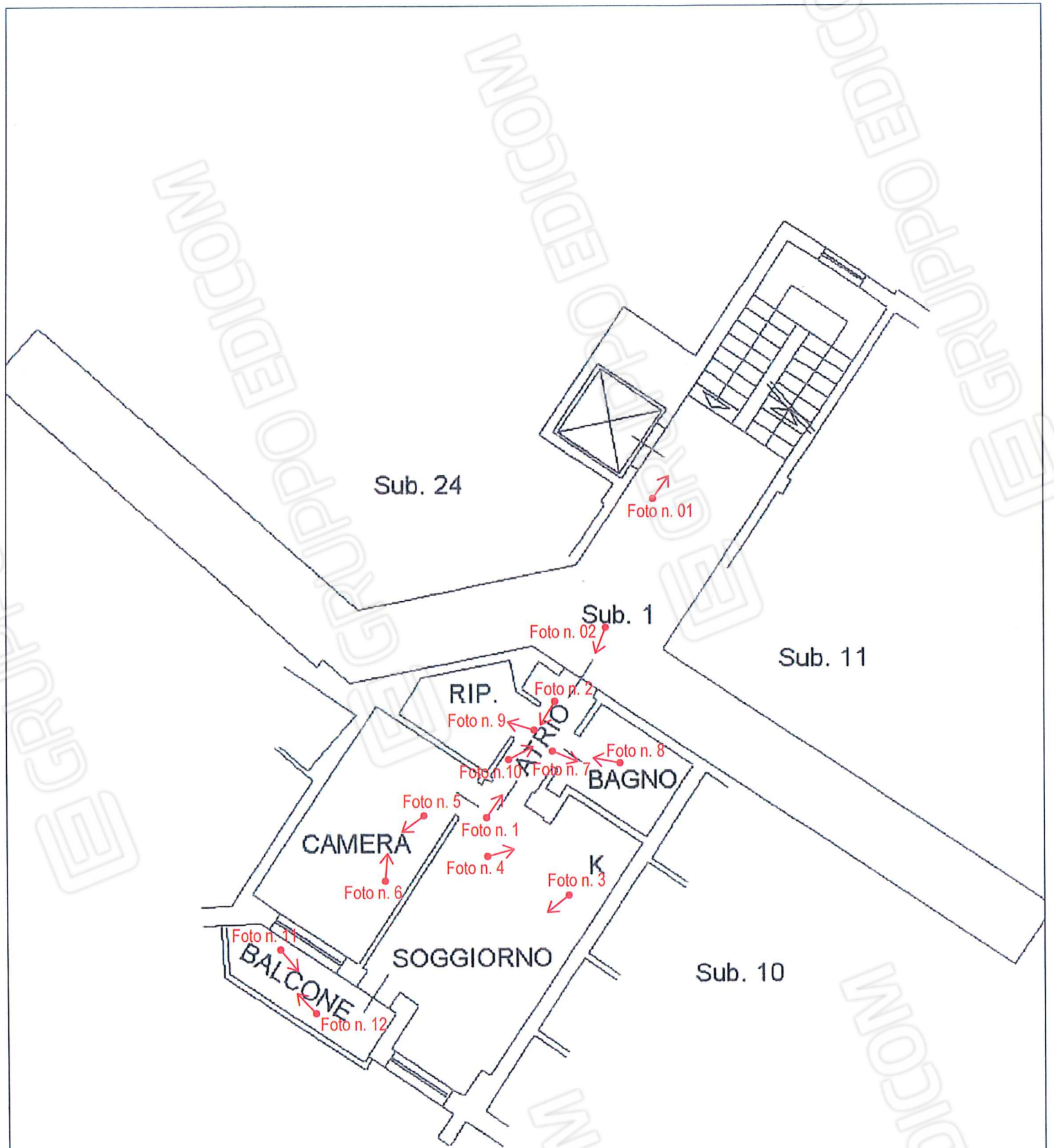



PIANO PRIMO foglio n. 29, particella n. 7553, sub. n. 20  
(riprese fotografiche dell'immobile da stimare)

RESIDENCE "LA SPLAZA" (complesso immobiliare dove è sito l'immobile oggetto di stima)



Ingresso alla piazzetta su cui si affaccia l'immobile oggetto di stima  
foglio n. 29, particella n. 7553, subalterno n. 20, comune di Artogne (BS)

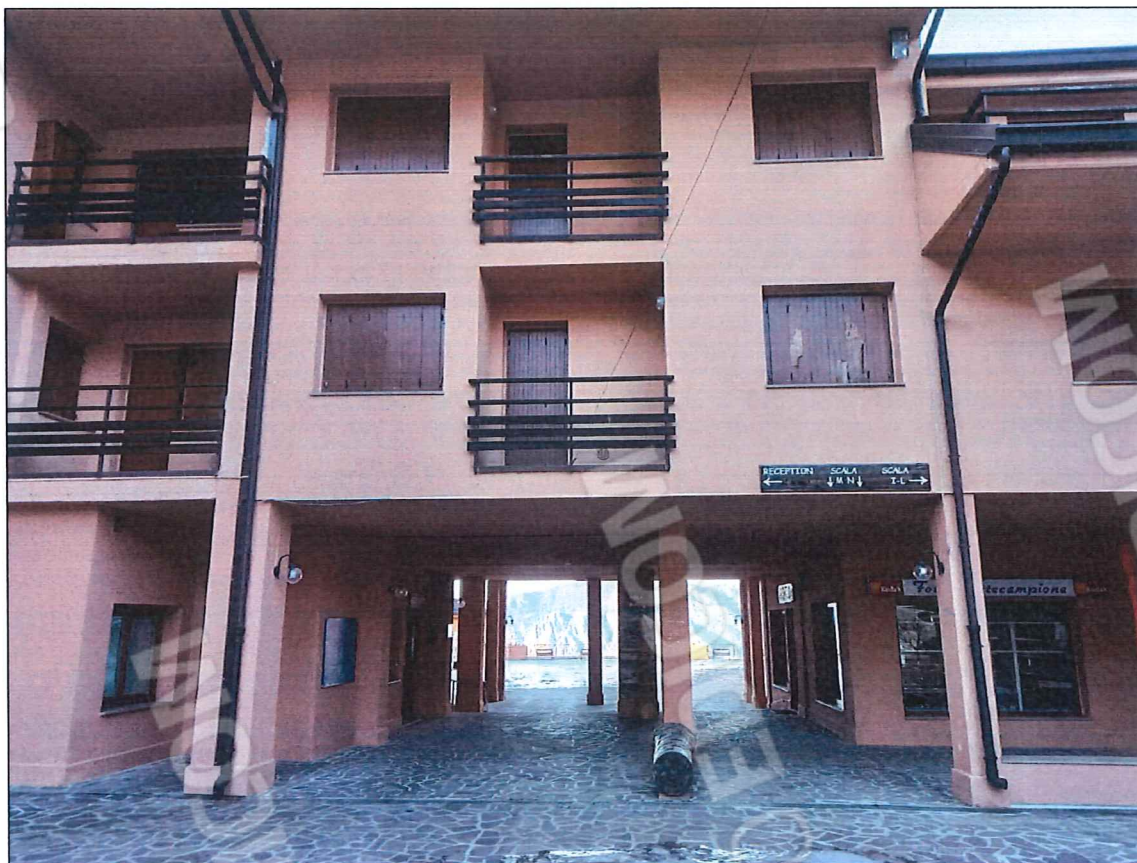

Ripresa fotografica dalla piazzetta esterna dell'immobile oggetto di stima  
foglio n. 29, particella n. 7553, sub. n. 20, Comune di Artogne (BS)



Ripresa fotografica dalla piazzetta esterna dell'immobile oggetto di stima  
foglio n. 29, particella n. 7553, sub. n. 20, Comune di Artogne (BS)

Ingresso esterno dalla scala M del "Residence la Splaza", all'immobile oggetto di stima foglio n. 29, particella n. 7553, sub. n. 20, Comune di Artogne (BS)



Spazi comuni dalla scala M del "Residence la Splaza", per accesso all'immobile oggetto di stima foglio n. 29, particella n. 7553, sub. n. 20, Comune di Artogne (BS)



Foto n. 01

Porta d'ingresso (ripresa dal corridoio esterno) all'immobile oggetto di stima foglio n. 29, particella n. 7553, sub. n. 20, Comune di Artogne (BS)



Foto n. 02

Vani interni all'immobile oggetto di stima, foglio n. 29, particella n. 7553, sub. n. 20, comune di Artogne (BS)

Foto n. 1



Foto n. 2



Vani interni all'immobile oggetto di stima, foglio n. 29, particella n. 7553, sub. n. 20, comune di Artogne (BS)

Foto n. 3



Foto n. 4





Vani interni all'immobile oggetto di stima, foglio n. 29, particella n. 7553, sub. n. 20, comune di Artogne (BS)

Foto n. 5



Foto n. 6



Vani interni all'immobile oggetto di stima, foglio n. 29, particella n. 7553, sub. n. 20, comune di Artogne (BS)

Foto n. 7



Foto n. 8



Vani interni all'immobile oggetto di stima, foglio n. 29, particella n. 7553, sub. n. 20, comune di Artogne (BS)

Foto n. 9



Foto n. 10

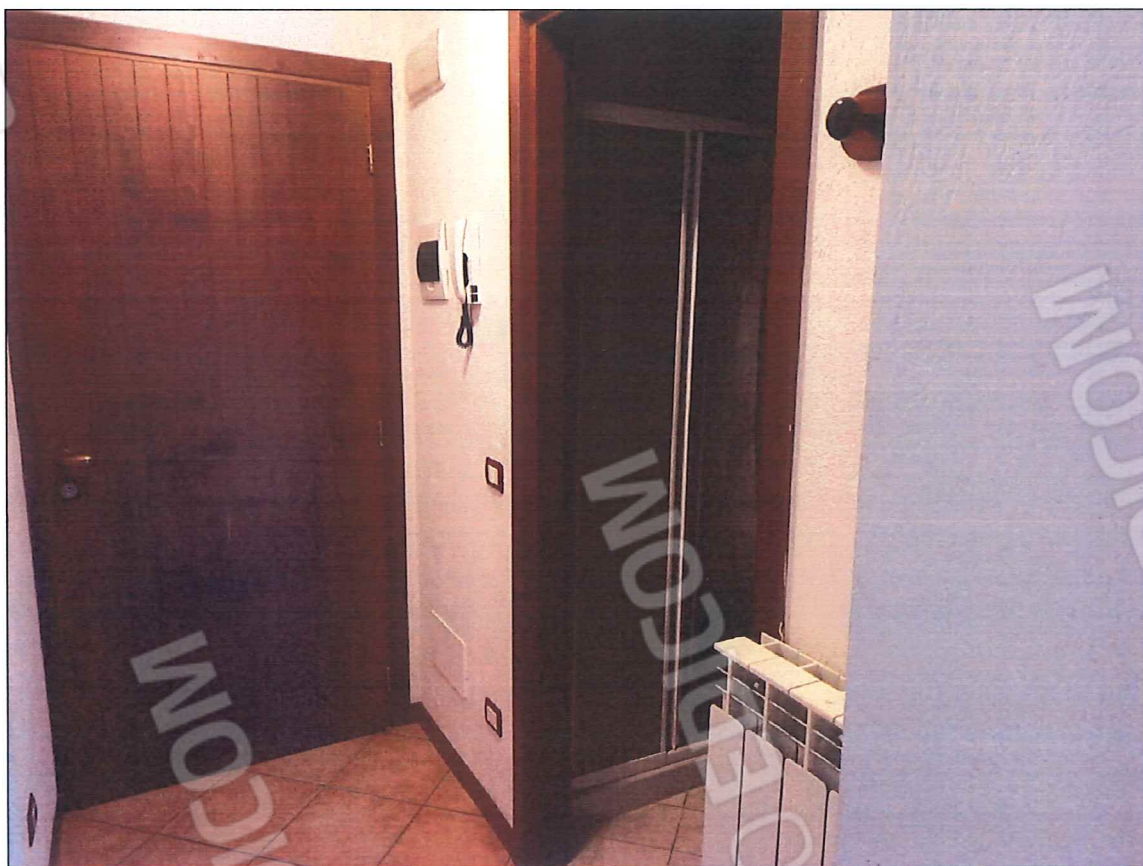

Vani interni all'immobile oggetto di stima, foglio n. 29, particella n. 7553, sub. n. 20, comune di Artogne (BS)

Foto n. 11



Foto n. 12

