

MODULARIO  
F. rig. rend. 497



MINISTERO DELLE FINANZE  
DIREZIONE GENERALE DEL CATASTO E DEI SS.TT.EE.  
**CATASTO EDILIZIO URBANO** (RDL 13-4-1939, n. 652)

MOD. BN (CEU)

LIRE  
**250**

Planimetria di u.i.u. in Comune di BEDIZIOLE via RITTEBRANZE civ. 35/a

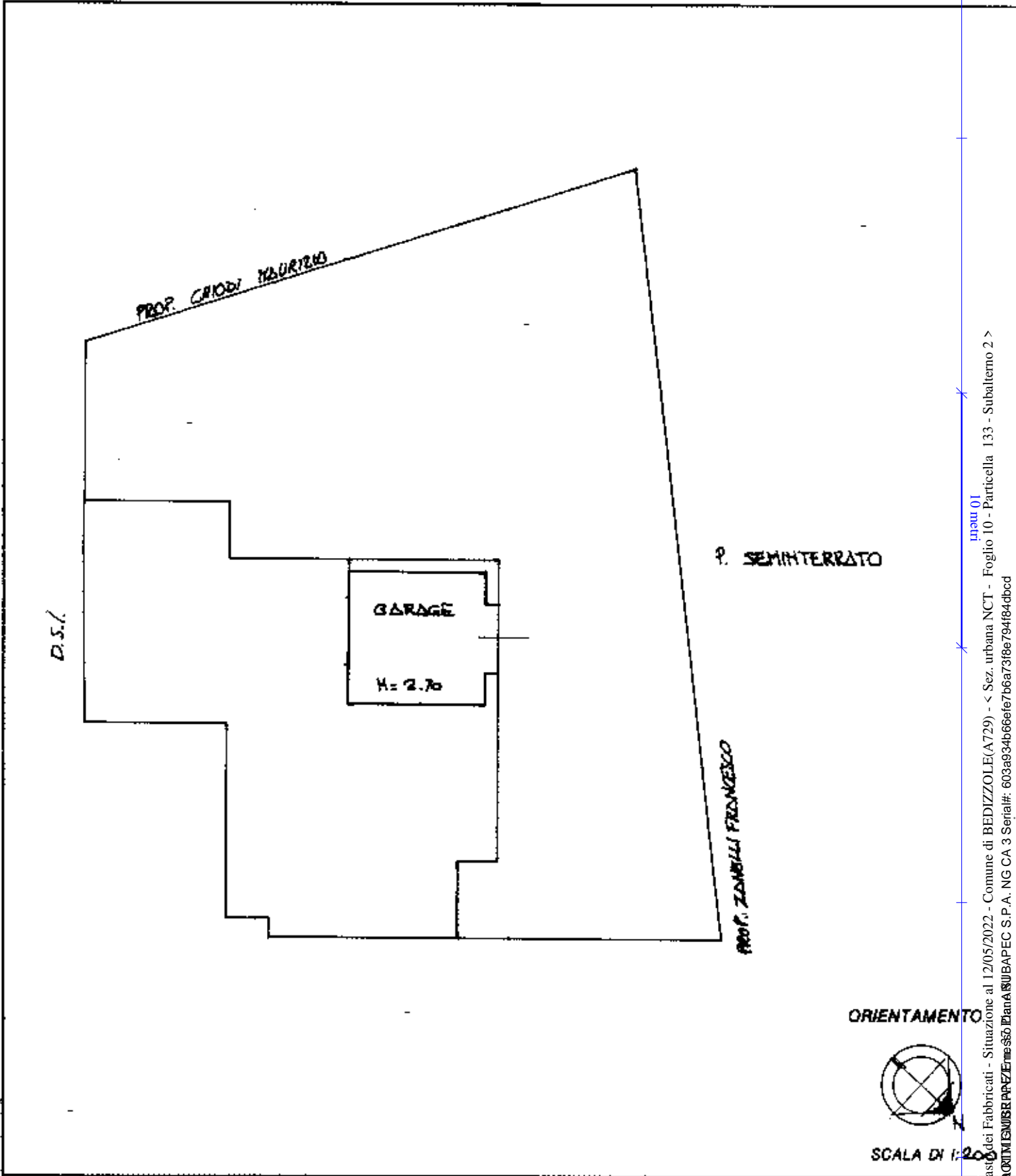

ORIENTAMENTO



SCALA DI 1:200

Dichiarazione di N.C.   
Dichiarazione di situazione

Compilata dal ING. MAURIZIO PASINI  
(Titolo, cognome e nome)

RISERVATO ALL'UFFICIO

11056

Ultima planimetria in situazione  
Data presentazione: 11/07/1990 - Data: 12/05/2022 - n. T361738 - Richiedente: DTTGPP61H27C293J  
Totale schede 2 Formato di acquisizione: A4 (210x297) - Formato stampa richiesto: A4 (210x297)  
n. 5618 sub. 2  
data LUGLIO '90 Firma Maurizio Pasini

Catasto dei Fabbricati - Situazione al 12/05/2022 - Comune di BEDIZIOLE(A729) - < Sez. urbana NCT - Foglio 10 - Particella 133 - Subalterno 2 >  
Firmato DTTGPP61H27C293J













<b>ELABORATO PLANIMETRICO</b>	Compilato da: Mora Pierangelo	Isritto all'albo: Architetti	Prov. Brescia	N. 610
Comune di Bedizzole	Sezione: NCT	Foglio: 10	Particella n. BS0111057	Protocollo n. del 03/06/2016
Dimostrazione grafica dei subaltri		Tipo Mappale n.	Scala 1 : 500	

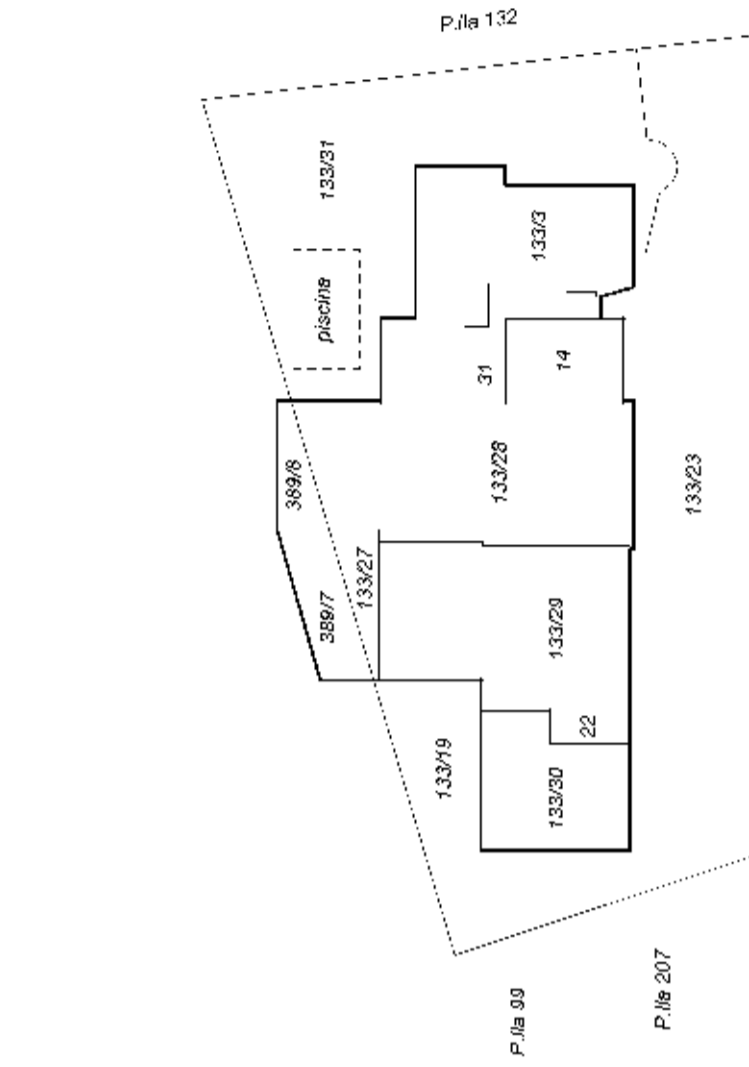

PIANO TERRA

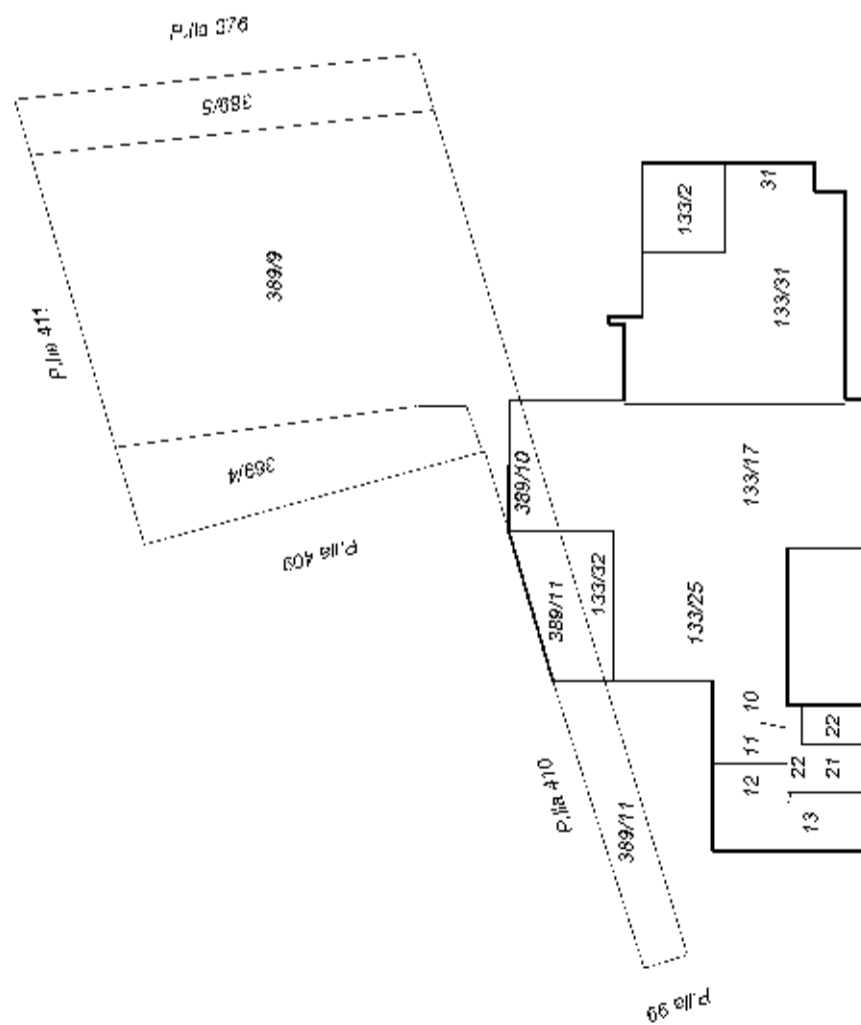

PIANO INTERRATO  
(SEMINTERRATO)

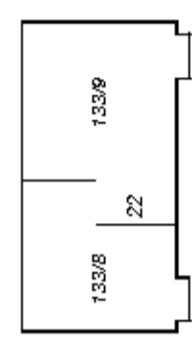

PIANO SECONDO

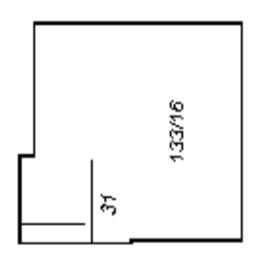

PIANO PRIMO