

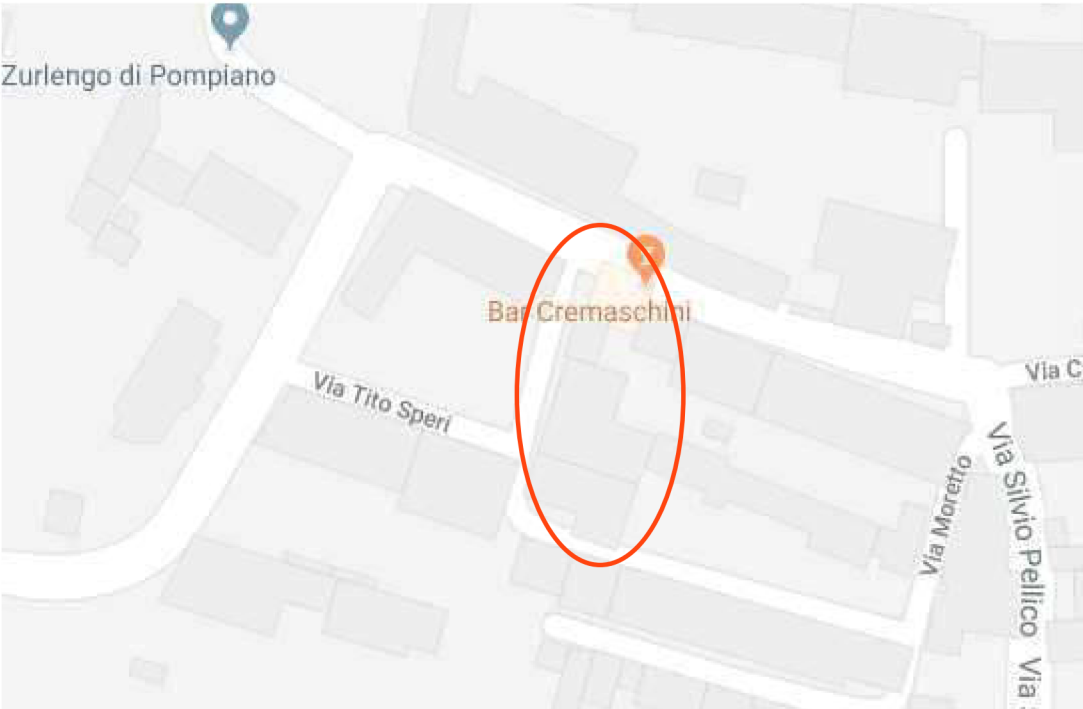

INQUADRAMENTO TERRITORIALE



INQUADRAMENTO URBANO





INQUADRAMENTO ORTOFOTOGRAFICO

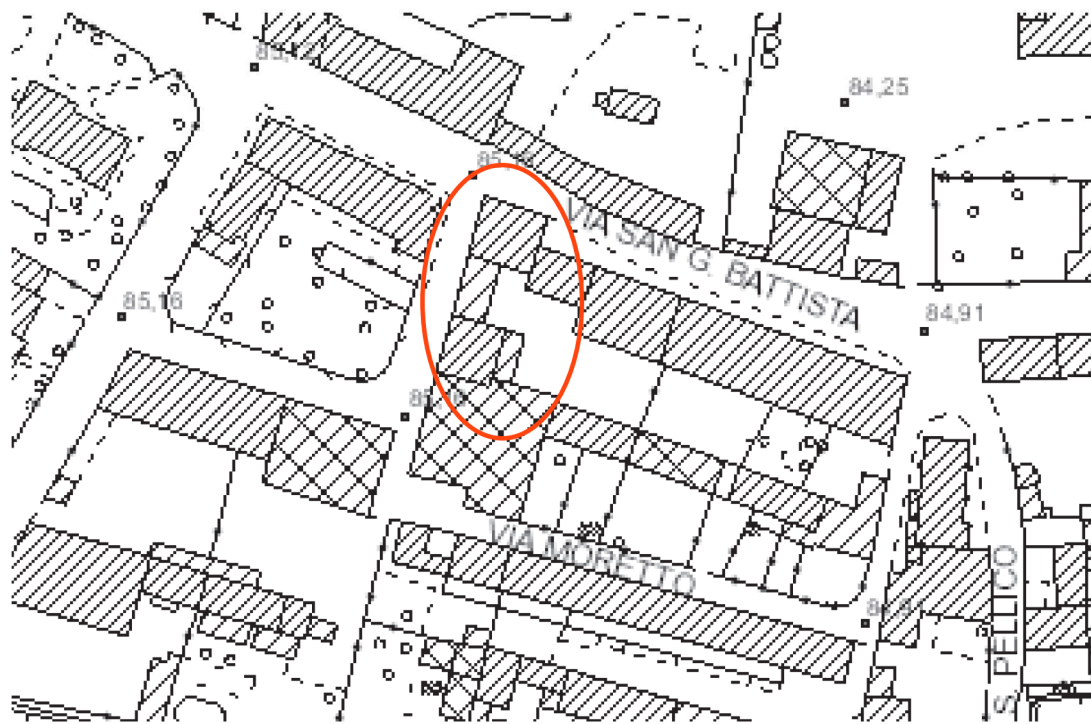

ESTRATTO AEROFOTOGRAMMETRICO



ELABORATO PLANIMETRICO

Compilato da:
Tomasoni Silvio
Iscritto all'albo:
Geometri
Prov. Brescia N. 2158

Agenzia del Territorio
CATASTO FABBRICATI
Ufficio Provinciale di
Brescia

ALLEGATO B2

Comune di Pompiano Protocollo n. BS0017351 del 20/01/2011
Sezione: NCT Foglio: 11 Particella: 70 Tipo Mappale n. del
Dimostrazione grafica dei subalterni Scala 1 : 500

PIANO TERRA



PIANO SECONDO

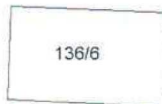

Catasto dei Fabbricati - Situazione al 18/04/2019 - Comune di POMPIANO (GS15) - < Sezione Urbana: NCT Foglio: 11 Particella: 70 - Elaborato planimetrico
Firmato Da: ARRIGHI CARLO Emesso Da: ARUBAPEC S.P.A. NG CA 3 Serial#: 45986ad2133476dff162599ab47batbd



ELABORATO PLANIMETRICO
Compilato da:
Tomasoni Silvio
Iscritto all'albo:
Geometri
Prov. Brescia N. 2158

**Agenzia del Territorio
CATASTO FABBRICATI
Ufficio Provinciale di
Brescia**

Comune di Pompiano Protocollo n. BS0017351 del 20/01/2011
Sezione: NCT Foglio: 11 Particella: 70 Tipo Mappale n. del
Dimostrazione grafica dei subalterni Scala 1 : 500

PIANO PRIMO

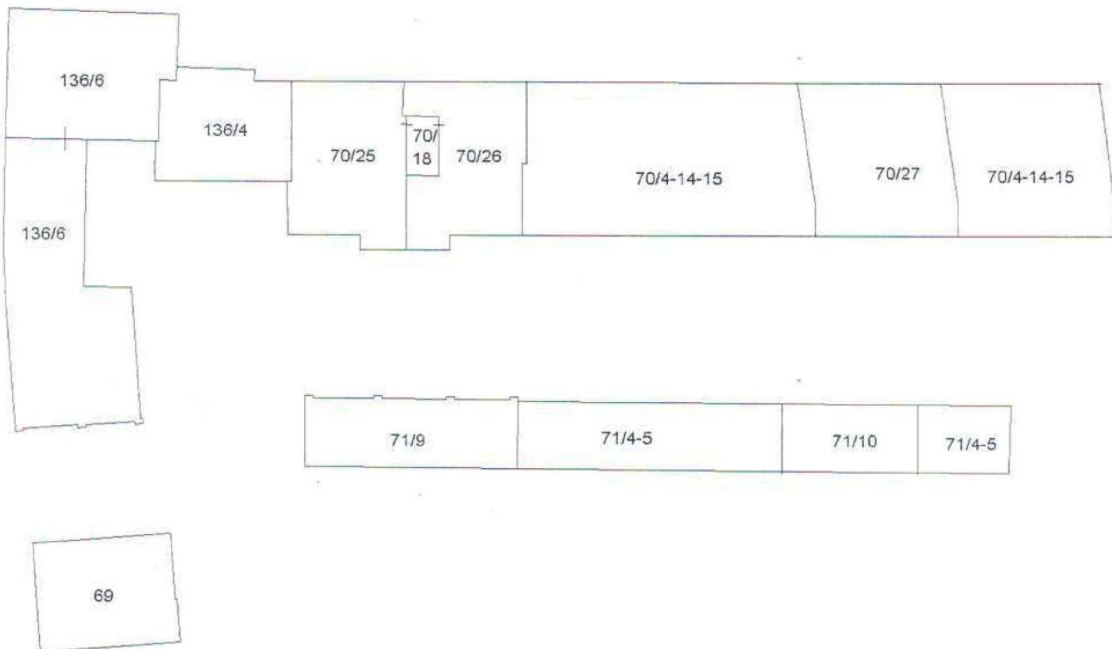

Catasto dei Fabbricati - Situazione al 18/04/2019 - Comune di POMPIANO (6815) - < Sezione Urbana: NCT Foglio: 11 Particella: 70 - Elaborato planimetrico
Firmato Da: ARRIGHI CARLO Emesso Da: ARUBAPEC S.P.A. NG CA 3 Serial#: 45986ad2133476dff162599ab47batbd



Pianta di PROGETTO
Scala 1:100

Part.A

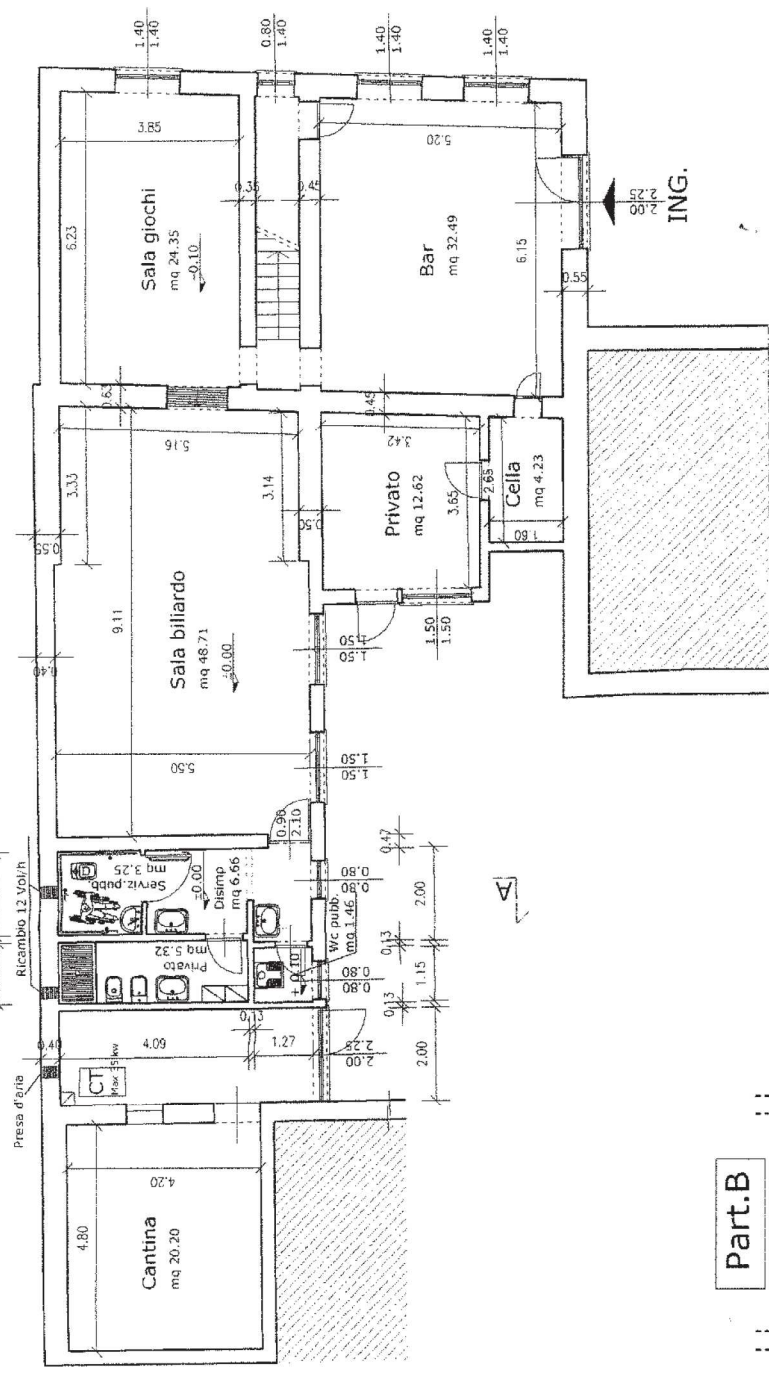

Part.B

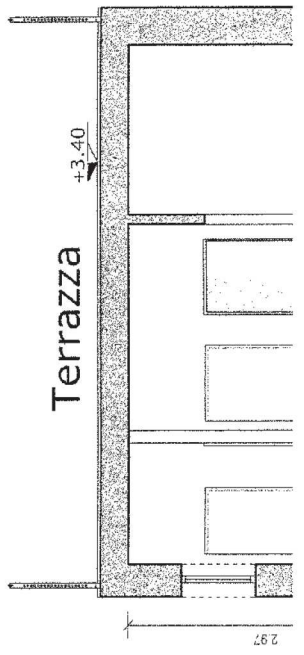
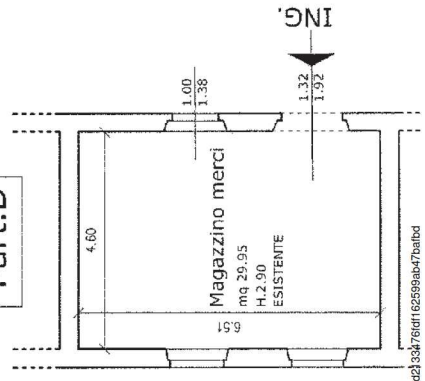



ESTRATTO P.G.T. Zona A: Nucleo storico antica formazione (NTA art. 65-66)



**ESTRATTO P.G.T. Zona A: Categoria di intervento A2 (NTA art. 68)
e A3 (NTA art. 69)**





ESTRATTO P.G.T. Classe sensibilità paesistica 4 (alta)



ESTRATTO P.G.T. Carta dei vincoli: centro abitato; fascia di rispetto a scopo sanitario (bovini)



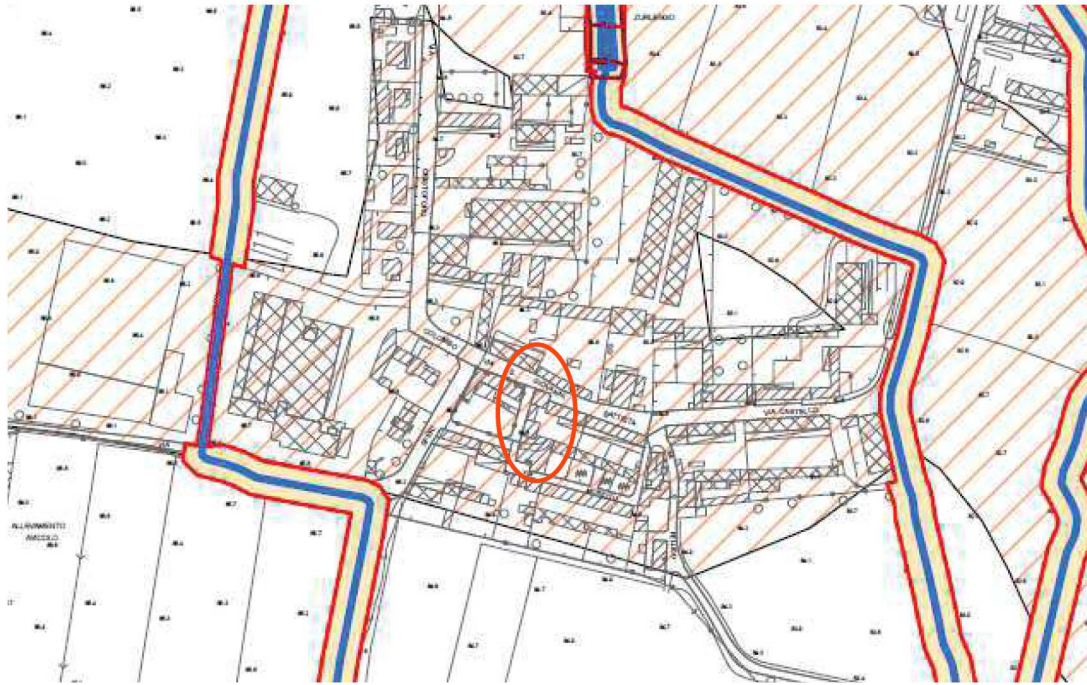

ESTRATTO P.G.T. Componente geologica PTCP – zona ad alta vulnerabilità della falda



Agenzia del Territorio
CATASTO FABBRICATI
Ufficio Provinciale di
Brescia

Dichiarazione protocollo n. BS0165093 del 21/05/2010	
Planimetria di u.i.u. in Comune di Pompiano	ALLEGATO B7/1
Via San Giovanni Battista	civ. 11
Identificativi Catastali: Sezione: NCT Foglio: 11 Particella: 136 Subalterno: 5	Compilata da: Cherubini Anna Iscritto all'albo: Geometri Prov. Brescia N. 5974

Scheda n. 1 Scala 1:200

PIANO TERRA

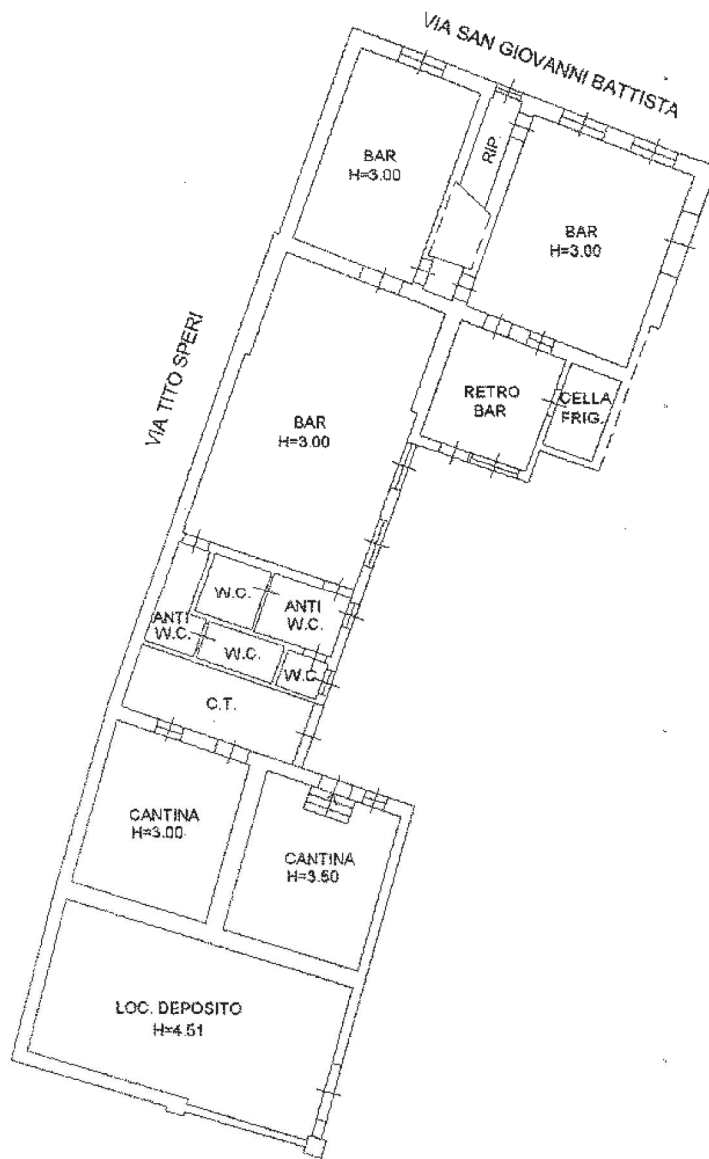

Catasto dei Fabbricati - Situazione al 18/04/2019 - Comune di POMPIANO(GB15) - < Sezione Urbana NCT Foglio: 11 Particella: 136 - Subalterno 5 >
VIA S. G. BATTISTA n. 11 piano: T;



Agenzia del Territorio
CATASTO FABBRICATI
Ufficio provinciale di
Brescia

Dichiarazione protocollo n. BS0165093 del 21/05/2010
Planimetria di u.i.u. in Comune di Pompiano
Via San Giovanni Battista civ. 11

Identificativi Catastali:
Sezione: NCT
Foglio: 11
Particella: 136
Subalterno: 6

Compilata da:
Cherubini Anna
Iscritto all'albo:
Geometri
Prov. Brescia N. 5974

Data: 18/04/2019
Firma n. 1
Scala 1: 200
Dati catastali: n. BS00635706 - Richiedente: ARREGGI CARLO - Ultima Planimetria in atti
Toscana, l. 7/9/2009 n. 42
in fog. n. 42/78/201 - Part. di scala: 1:1

Data: 18/04/2019 - n. BS00635706 - Richiedente: ARREGGI CARLO - Ultima Planimetria in atti

PIANO TERRA



PIANO PRIMO

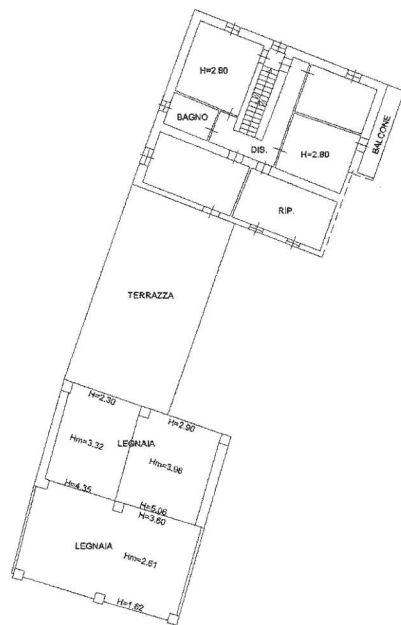

PIANO SOTTOTETTO

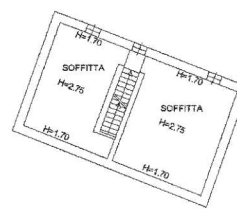

Catasto dei Fabbricati - Situazione al 18/04/2019 - Comune di POMPIANO (GR15) - < Sezione Urbana: NCT Foglio: 11 Particella: 136 - Subalterno 6 >
VIA S. G. BATTISTA n. 11 piano: T-1;

Firma Di: ARREGGI CARLO Emesso Da: ARUBAPEC S.P.A. NG CA 13 Sembr: 4598642103476481029994b7d4fd



Direzione Provinciale di Brescia Ufficio Provinciale - Territorio - Direttore GENEROSO BIONDI

Vis. ord. (1.00 enno)

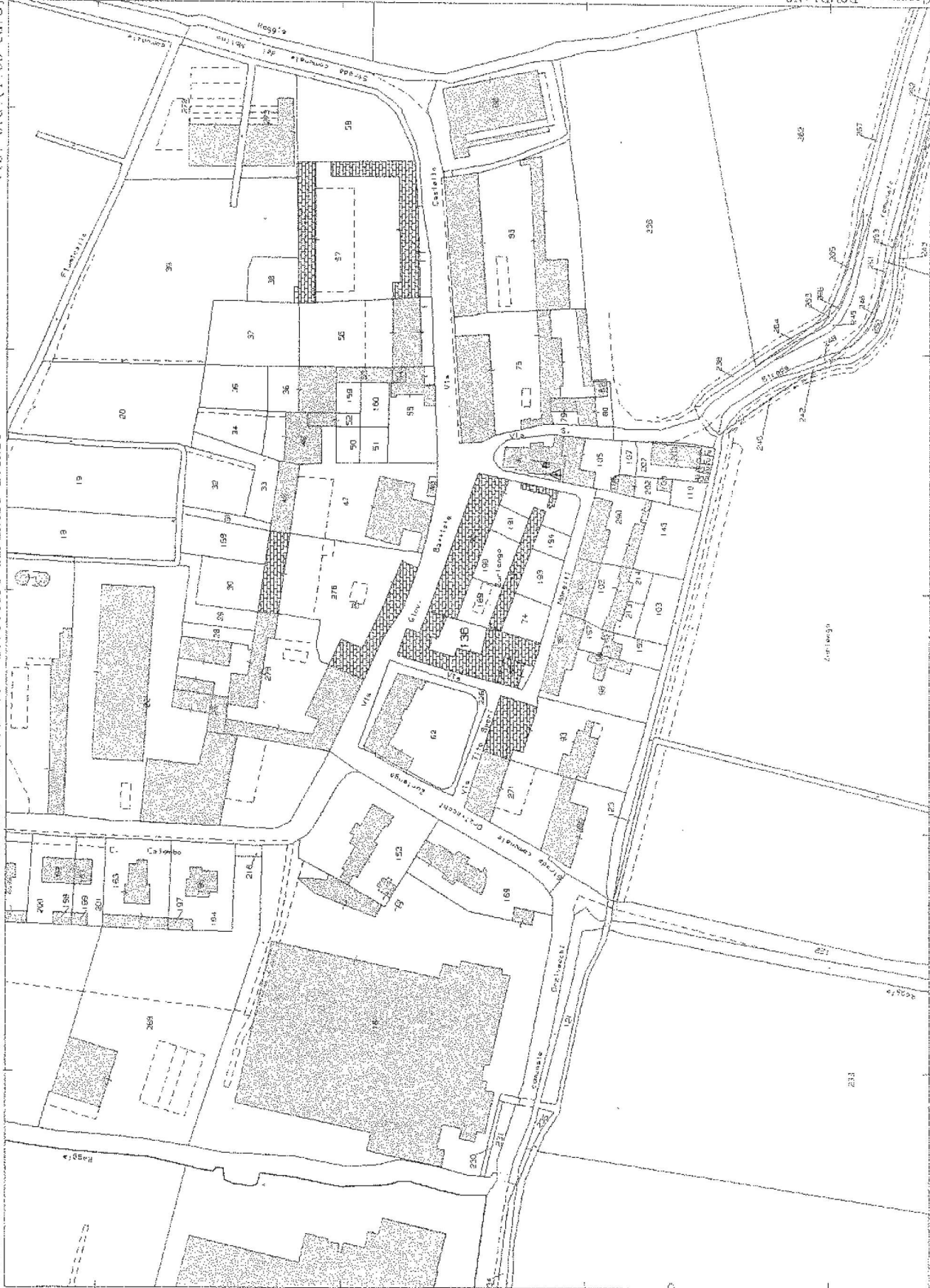

ALLEGATO B8

N=5029100

Firmato Da: ARRIGHI CARLO Emesso Da: ARUBAPEC S.P.A. NG CA 3 Serial#: 45986ad2133476dff162599ab47batbd

E=1577600

