

Tribunale di Brescia – Ufficio Esecuzioni immobiliari  
Esecuzione Immobiliare n. 177/2021



architetto jelena pajovic – brescia, via m. cesaresco, 31/G  
tel e fax 030 302492 – cell. +39 3403437236  
mail: arch.pajovic@gmail.com



Data: 05/07/2021 - n. T246690 - Richiedente: VCNPLA55H26L781J

Agenzia del Territorio  
**CATASTO FABBRICATI**  
Ufficio Provinciale di  
**Brescia**

Dichiarazione protocollo n. BS0051850 del 11/02/2009	
Planimetria di u.i.u. in Comune di Leno	
Via Ottone Rosai civ. 1	
Identificativi Catastali:	Compilata da: Tomasoni Bruno
Sezione: NCT	Iscritto all'albo: Geometri
Foglio: 23	Prov. Brescia
Particella: 542	N. 3687
Subalterno: 3	

Scheda n. 1 Scala 1:200

### PIANO TERRA

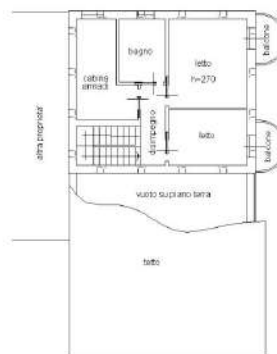
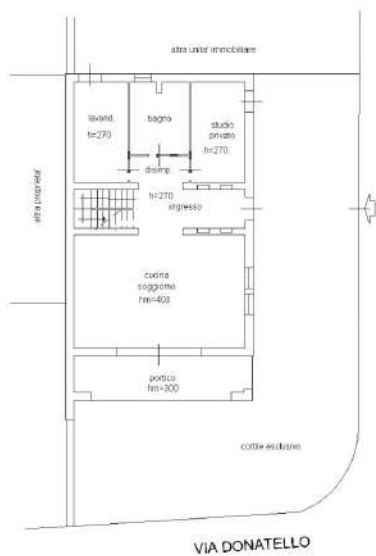

### PIANO PRIMO

Data: 05/07/2021 - n. T246690 - Richiedente: VCNPLA55H26L781J  
Totale schede: 1 - Formato di acquisizione: A4(210x297) - Formato stampa richiesto: A3(297x420)  
Ultima planimetria in etti

Catasto dei Fabbricati - Situazione al 05/07/2021 - Comune di LENOE(526) - s. Sez. urbana NCT - Foglio 23 - Particella 542 - Subalterno 3 - VIA ROSAI n. 1 Piano T.1

Data: 05/07/2021 - n. T246693 - Richiedente: VCNPLA55H26L78LJ

**Agenzia del Territorio  
CATASTO FABBRICATI  
Ufficio Provinciale di  
Brescia**

Dichiarazione protocollo n. BS0051850 del 11/02/2009	
Planimetria di u.i.u. in Comune di Leno	
Via Ottone Rosai civ. 1	
Identificativi Catastali:	Compilata da:
Sezione: MCT	Tomasoni Bruno
Foglio: 23	Iscritto all'albo:
Particella: 542	Geometra
Subalterno: 4	Prov. Brescia N. 3687

Scheda n. 1 Scala 1:200

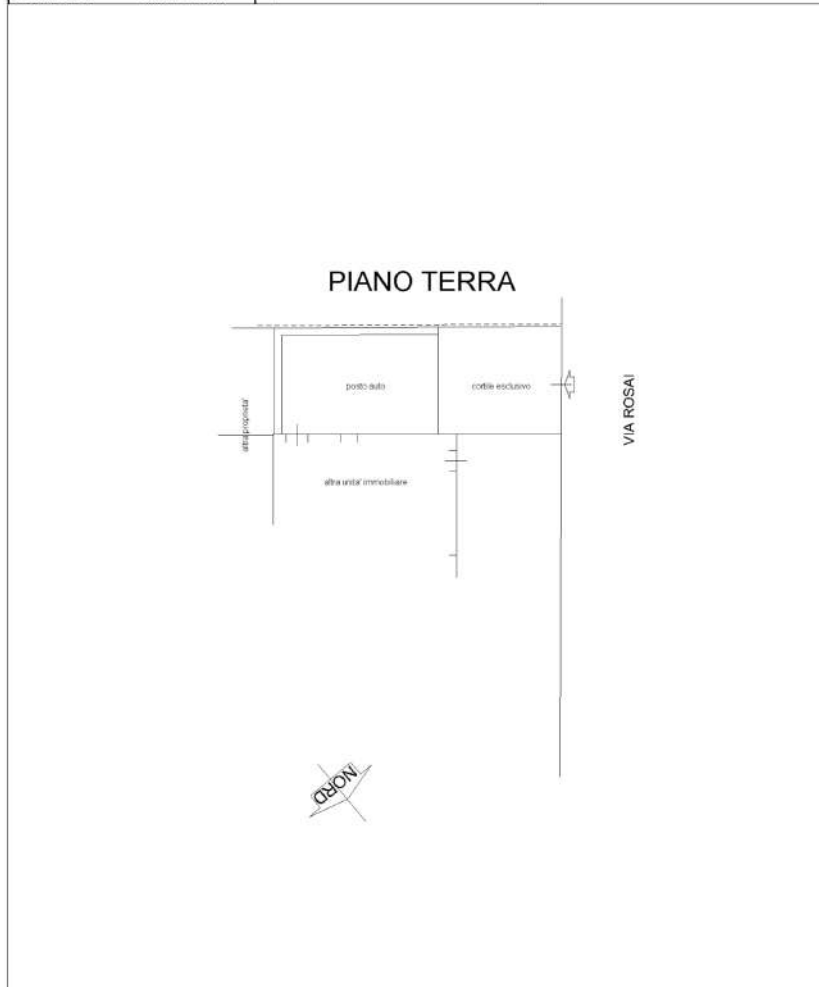

Data: 05/07/2021 - n. T246693 - Richiedente: VCNPLA55H26L78LJ  
Totale schede: 1 - Formato di acquisizione: A4(210x297) - Formato stampa richiesto: A3(297x420)  
Ultima planimetria in atti

Causo dei Fabbricati - Situazione al 05/07/2021 - Comune di LENO(E526) - s. Sez. urbana NCT - Foglio 23 - Particella 542 - Subalterno 4 - VIA ROSAI O.n. 1 Piano 1

