

ALLEGATO 2
CATASTO

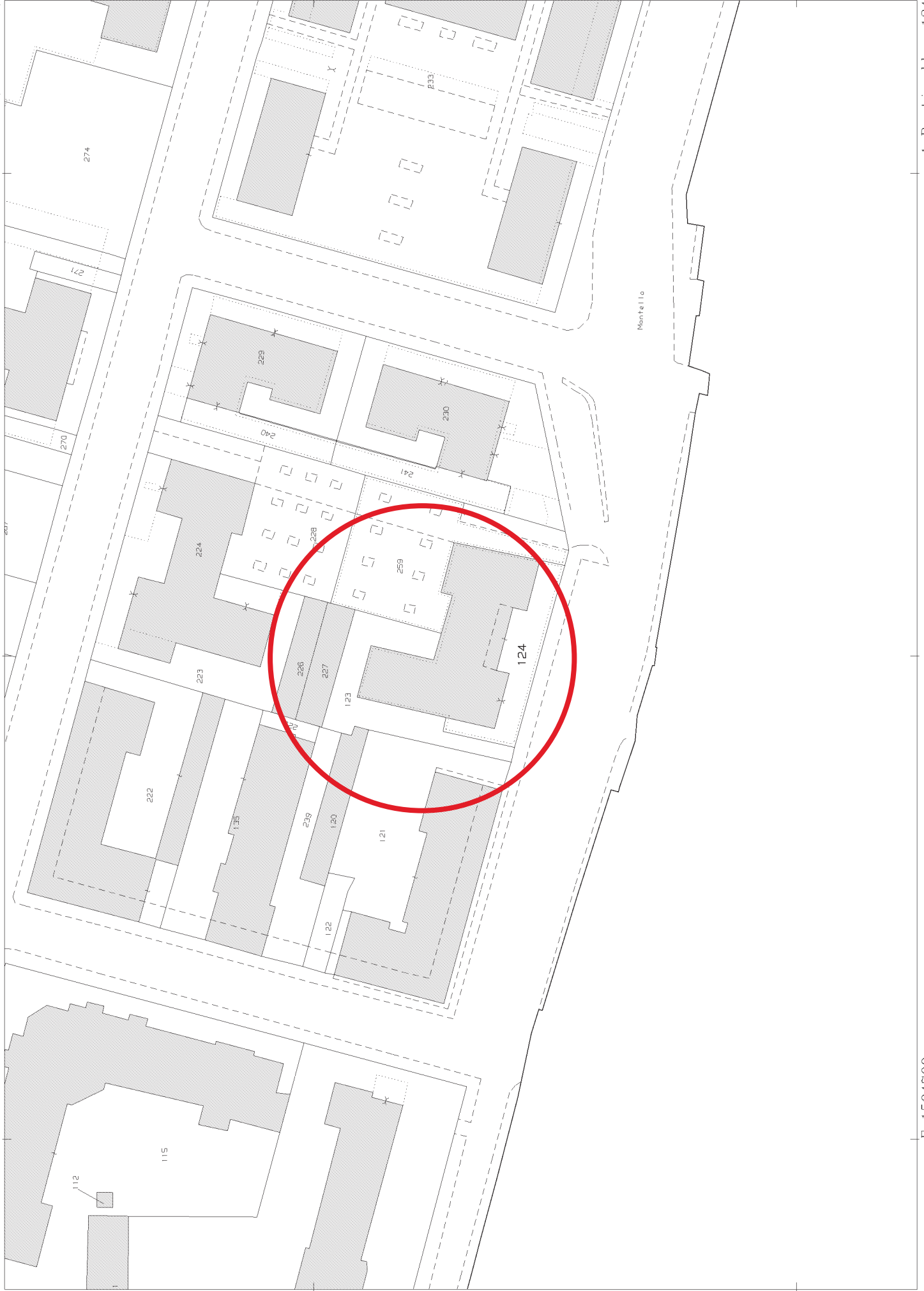

**Agenzia del Territorio
CATASTO FABBRICATI
Ufficio Provinciale di
Brescia**

Dichiarazione protocollo n. BS0101870 del 30/03/2010 Planimetria di u.i.u. in Comune di Brescia Via Montebello civ. 25	
Identificativi Catastali: Sezione: NCT Foglio: 67 Particella: 124 Subalterno: 60	Compilata da: Raccagni Enrico Iscritto all'albo: Geometri Prov. Brescia N. 3257

Scheda n. 1 Scala 1:200

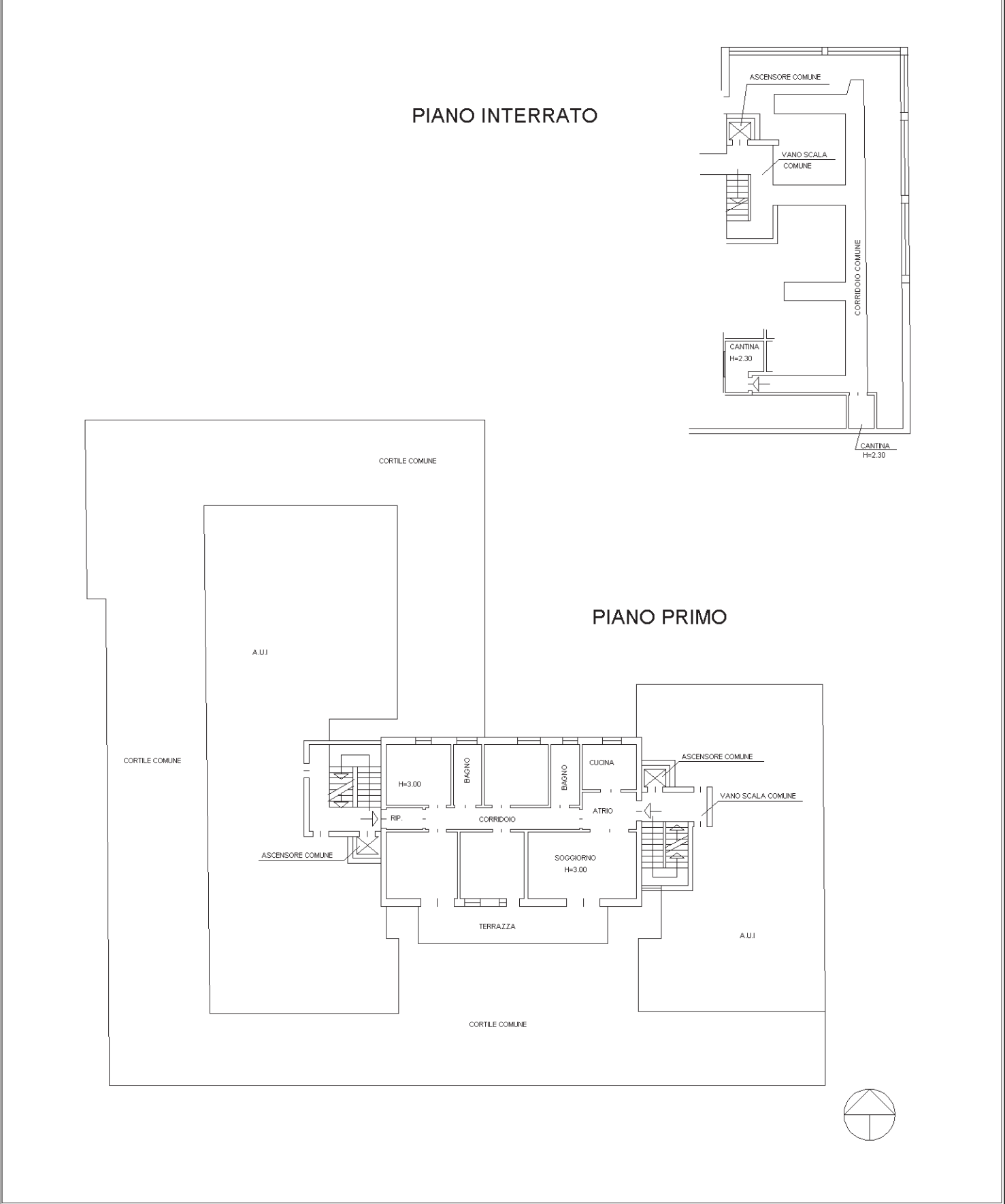

Incar 01

Catasto dei Fabbricati - Situazione al 20/02/2023 - Comune di BRESCIA (B157) - < Sez. urbana NCT - Foglio 67 - Particella 124 - Subalterno 60 >
VIA MONTEBELLO n. 25 Piano SI-1

Mod. A (Nuovo Catasto Edilizio Urbano)

MC DICHIARAZIONE F. C. 2017/2018

MINISTERO DELLE FINANZE
DIREZIONE GENERALE DEL CATASTO E DEI SERVIZI TECNICI ERARIALI

LIRE 50

NUOVO CATASTO EDILIZIO URBANO

DECRETO LEGGE 30 APRILE 1968, N. 662

Comune di BRESCIA Via MONTELO 25

Planimetria dell'immobile situato nel Comune di BRESCIA
Ditta [REDACTED]
Allegata alla dichiarazione presentata all'Ufficio Tecnico Erariale di BRESCIA
SCHEDA N° P 0551717

BRESCIA S. BARTOLOMEO
t. 25/b MAP. 5550/1

PIANO SEMINTERATO

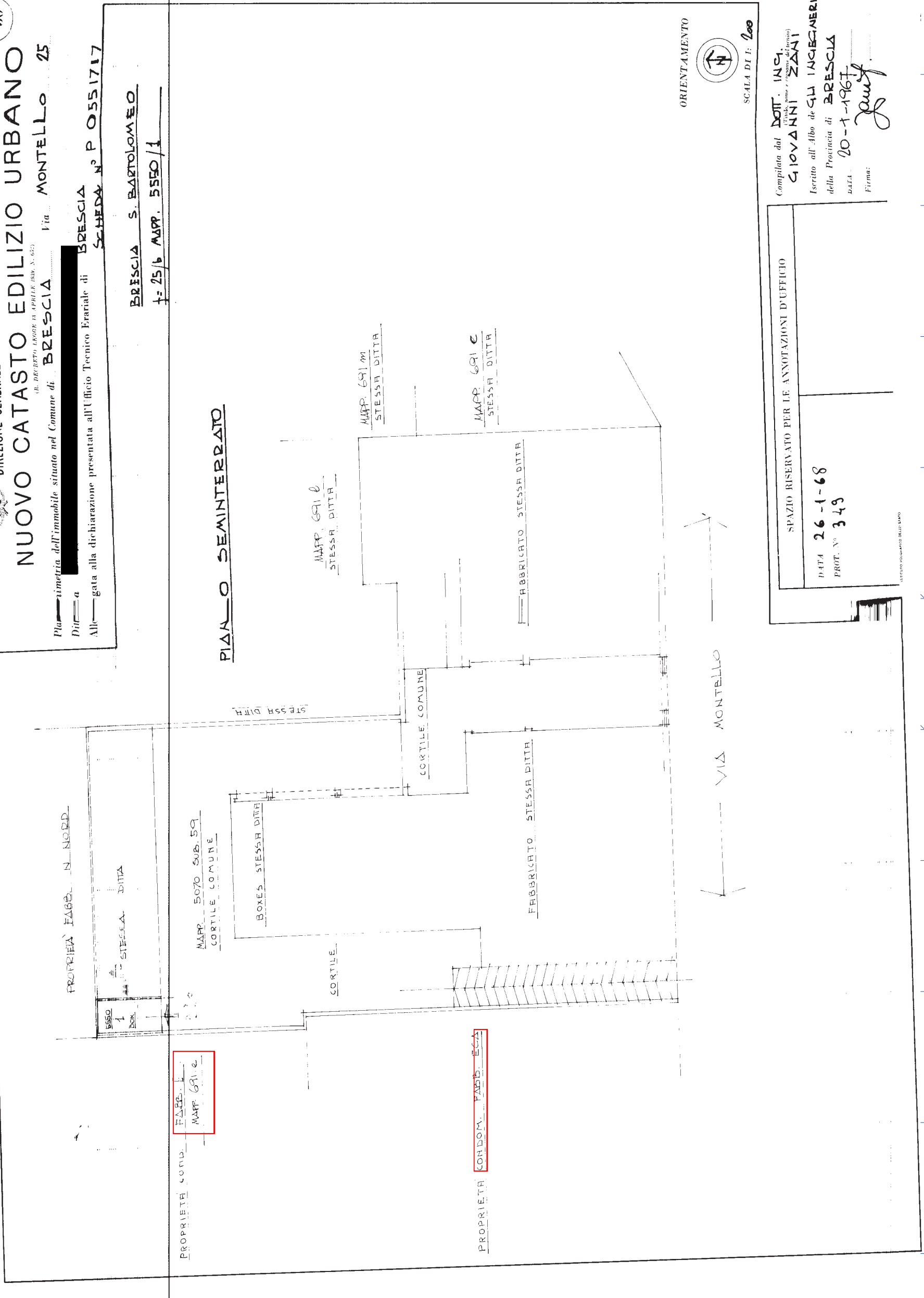

SPAZIO RISERVATO PER LE ANNOTAZIONI D'UFFICIO

DATA 26-1-68
PROT. N° 349

Compilata dal **DOT. ING. GIOVANNI ZANI**
Iscritto all'Albo degli INGEGNERI della Provincia di BRESCIA
DATA 20-1-1967
Firma: *[Signature]*

ORIENTAMENTO
SCALA DI 1: 200