

**Agenzia delle Entrate  
CATASTO FABBRICATI  
Ufficio Provinciale di  
Brescia**

**ELABORATO PLANIMETRICO**

Compilato da:  
Pagani Giancarlo  
Iscritto all'albo:  
Geometri  
Prov. Brescia N. 03248

Comune di Sirmione	Protocollo n. BS0082475 del 27/04/2016
Sezione: NCT Foglio: 16 Particella: 539	Tipo Mappale n. del
Dimostrazione grafica dei subalterni	Scala 1 : 500

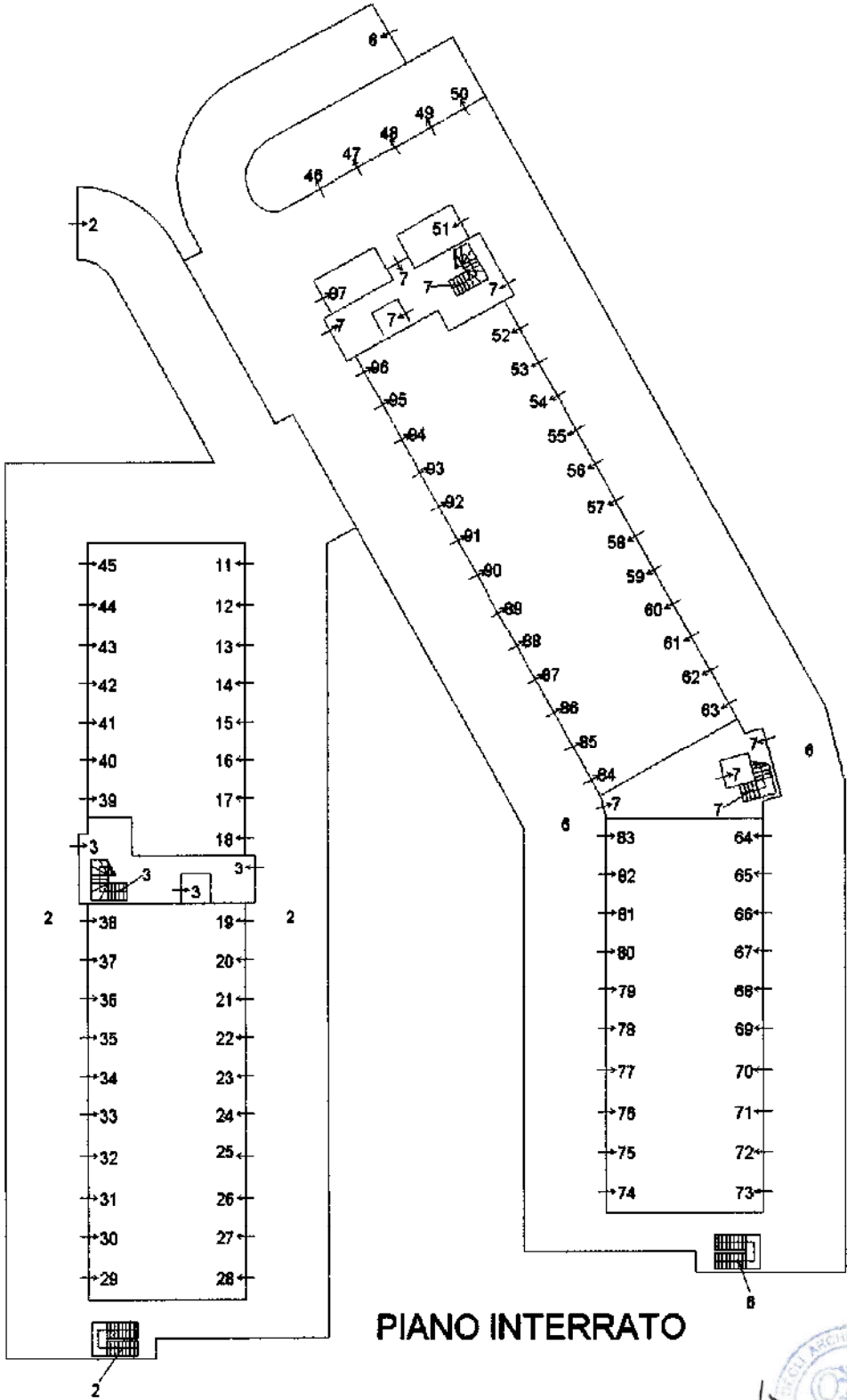

**PIANO INTERRATO**

*Vance prest*

Elaborato Planimetrico - Catasto dei Fabbricati - Situazione al 04/04/2023 - Comune di SIRMIONE(1653) - < Sez. urbana NCT - Foglio 16 Particella 539 >

**Agenzia delle Entrate  
CATASTO FABBRICATI  
Ufficio Provinciale di  
Brescia**

**ELABORATO PLANIMETRICO**

Compilato da:  
Pagani Giancarlo  
Iscritto all'albo:  
Geometri  
Prov. Brescia N. 03248

Comune di Sirmione  
Sezione: NCT Foglio: 16 Particella: 539

Protocollo n. B20082475 del 27/04/2016  
Tipo Mappale n. del

Dimostrazione grafica dei subalterni

Scala 1 : 500

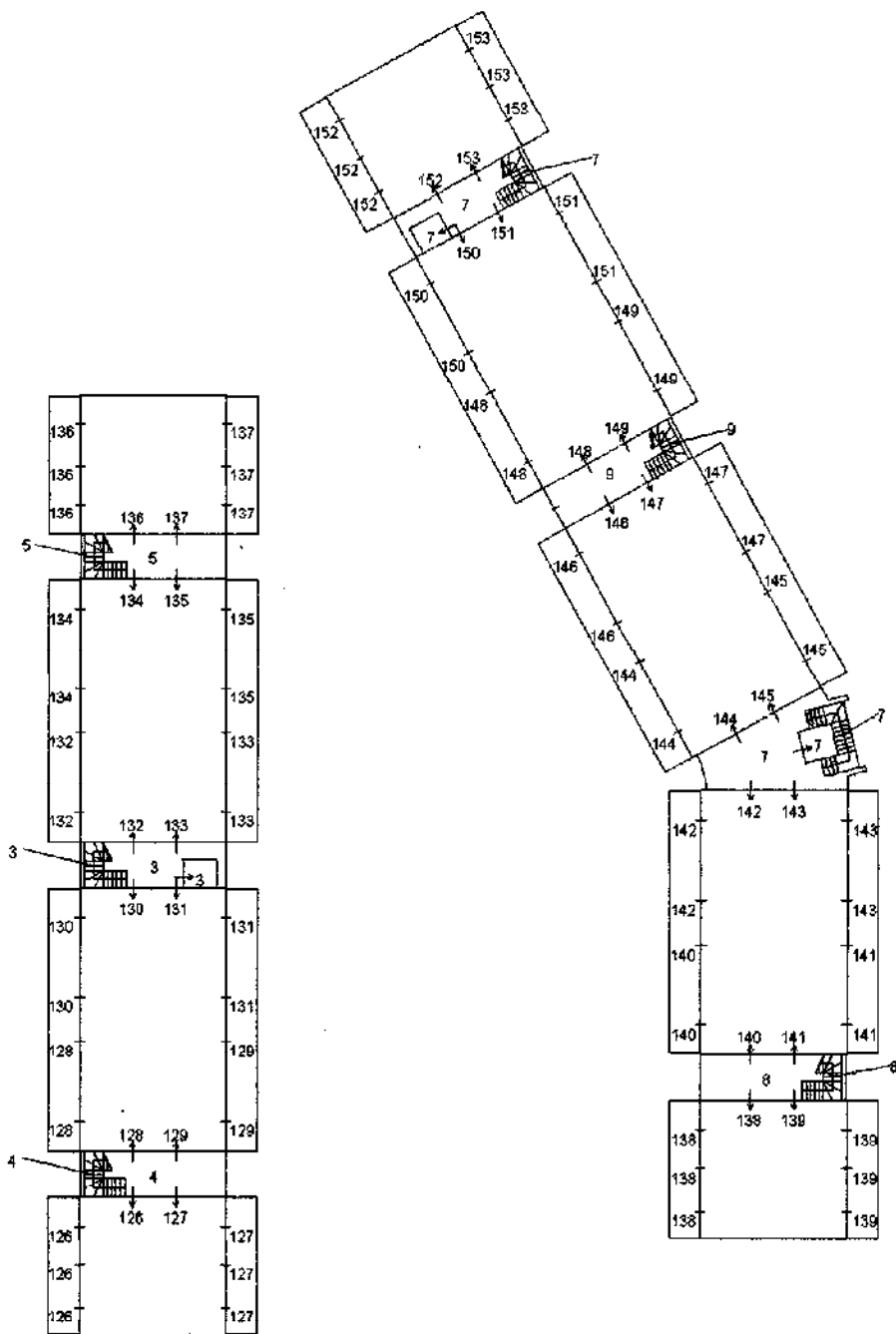

**PIANO PRIMO**

Elaborato Planimetrico - Catasto dei Fabbricati - Situazione al 04/04/2023 - Comune di SIRMIONE(1653) - < Sez. urbana NCT - Foglio 16 Particella 539 >

**Agenzia delle Entrate  
CATASTO FABBRICATI  
Ufficio Provinciale di  
Brescia**

**ELABORATO PLANIMETRICO**

Compilato da:  
Pagani Giancarlo  
Iscritto all'albo:  
Geometri  
Prov. Brescia N. 03248

Comune di Sirmione  
Sezione: NCT Foglio: 16 Particella: 539

Protocollo n. BS0082475 del 27/04/2016  
Tipo Mappale n. del

Dimostrazione grafica dei subalterni Scala 1 : 500

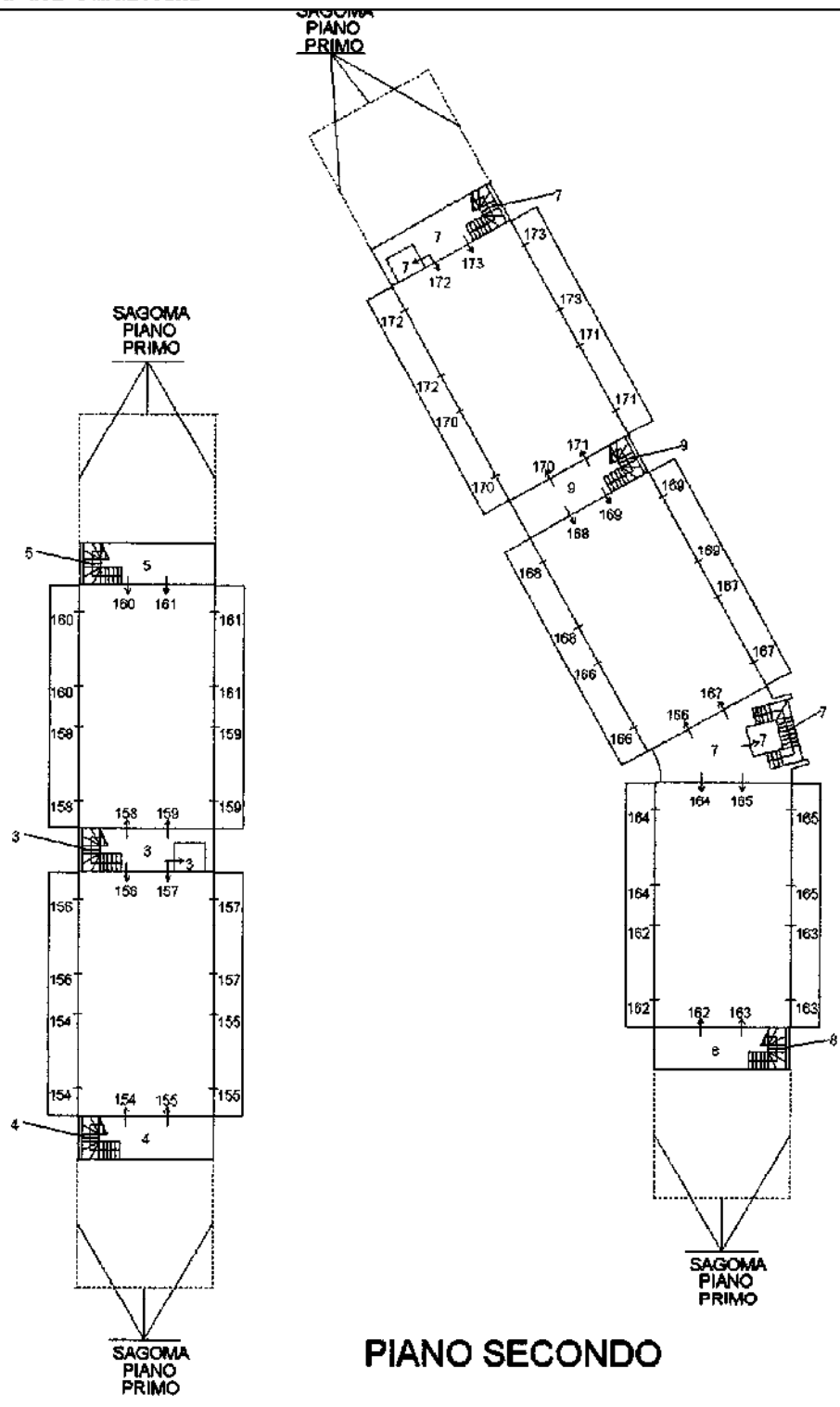

**PIANO SECONDO**

  
*Giancarlo Pagani*

Elaborato Planimetrico - Catasto dei Fabbricati - Situazione al 04/04/2023 - Comune di SIRMIONE(1653) - < Sez. urbana NCT - Foglio 16 Particella 539 >

<b>ELABORATO PLANIMETRICO</b>	Compilato da: Pagani Giancarlo	Iscritto all'albo: Geometri	Prov. Brescia	N. 03248
Comune di Sirmione	Sezione: NCT	Foglio: 16	Particella: 539	Protocollo n. BS0092475 del 27/04/2016
Dimostrazione grafica dei subalterni			Tipo Mappale n.	del Scala 1 : 500

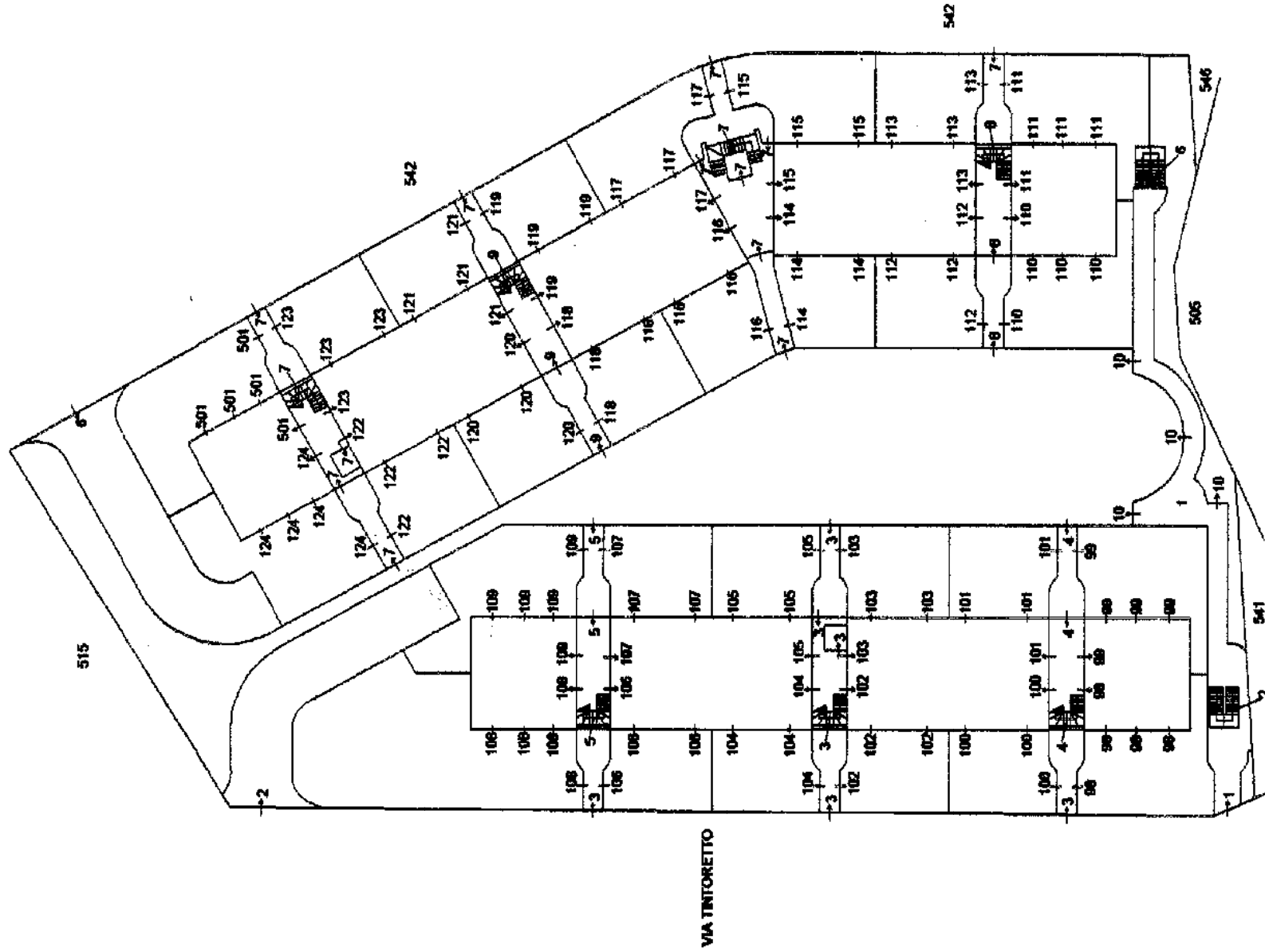

**PIANO TERRA**



*Wance frent*

**Agenzia del Territorio  
CATASTO FABBRICATI**  
Ufficio provinciale di  
Brescia

Scheda n. 1  
Scala 1: 200

Dichiarazione protocollo n. 000312611 del 03/11/2003  
Planimetria di u.i.u. in Comune di Sirmione  
Via Tintoretto  
civ.

Identificativi Catastali:  
Sezione: NCT  
Foglio: 16  
Particella: 539  
Subalterno: 35

Compilata da:  
Muraro Donatella  
Iscritto all'albo:  
Architetti  
Prov. Vicenza N. 895

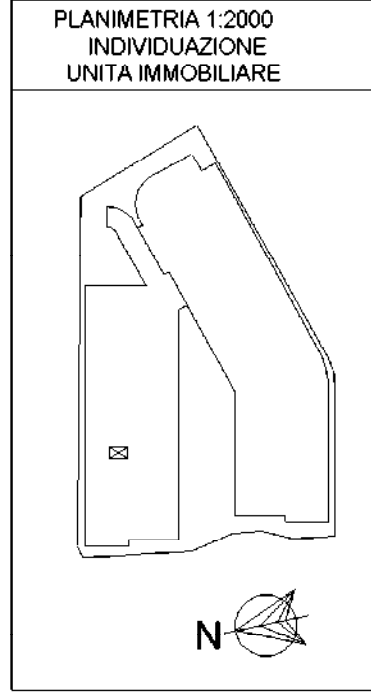

**PIANTA PIANO INTERRATO**  
H=2.80

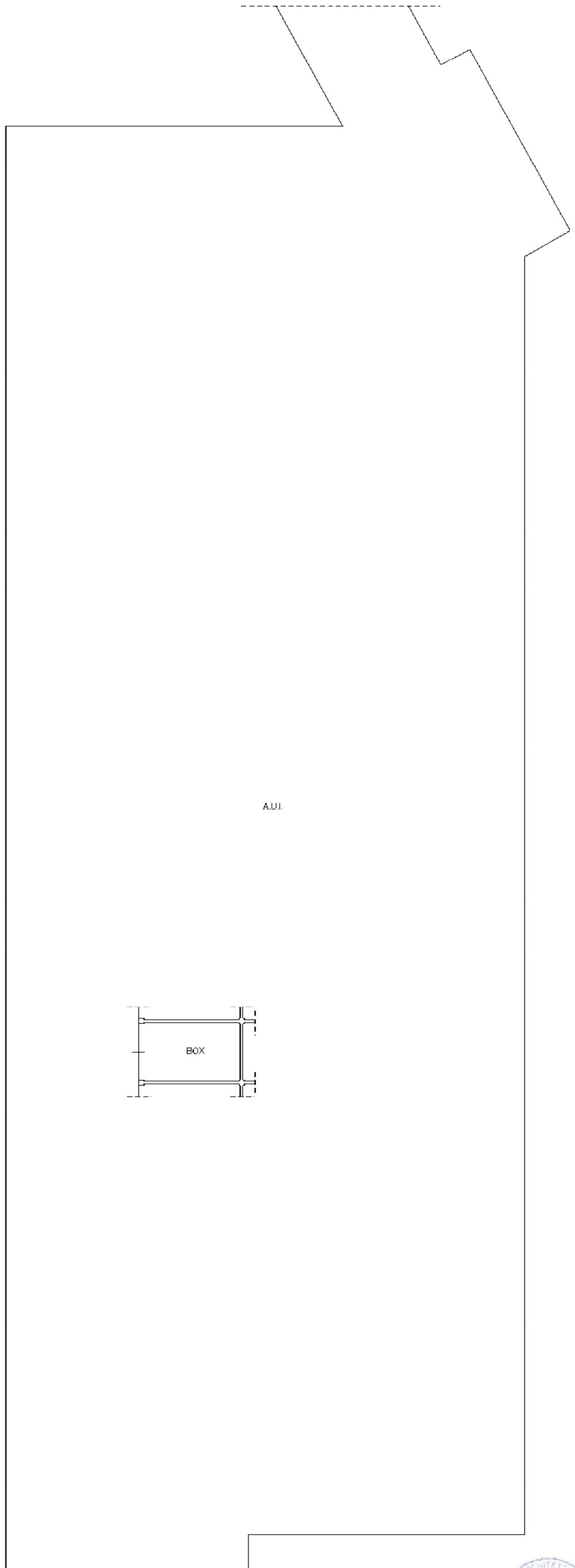

**Agenzia del Territorio  
CATASTO FABBRICATI**  
Ufficio provinciale di  
Brescia

Scheda n. 1      Scala 1: 200

Dichiarazione protocollo n. 000312611      del 03/11/2003  
Planimetria di u.i.u. in Comune di Sirmione  
Via Tintoretto

civ.

Identificativi Catastali:  
Sezione: NCT  
Foglio: 16  
Particella: 539  
Subalterno: 131

Compilata da:  
Muraro Donatella  
Iscritto all'albo:  
Architetti  
Prov. Vicenza      N. 895

PLANIMETRIA 1:2000  
INDIVIDUAZIONE  
UNITA IMMOBILIARE

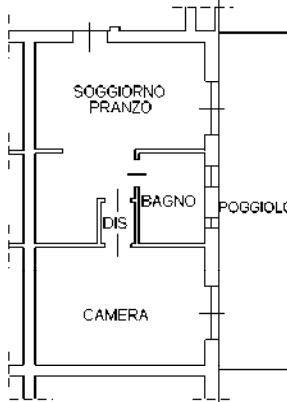
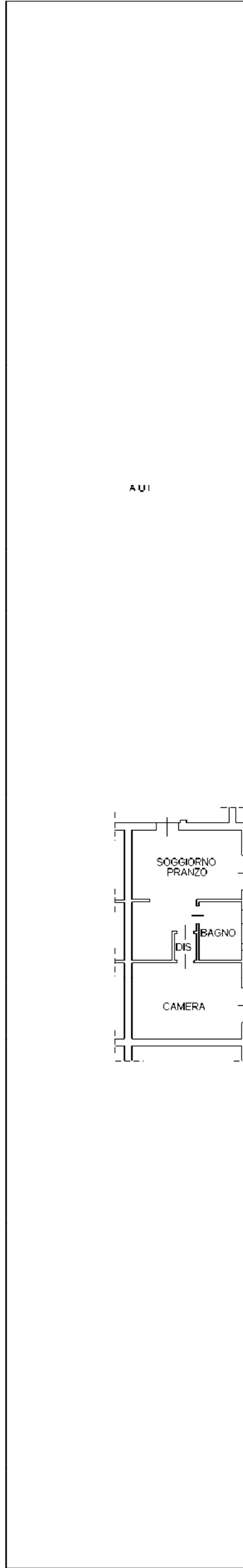
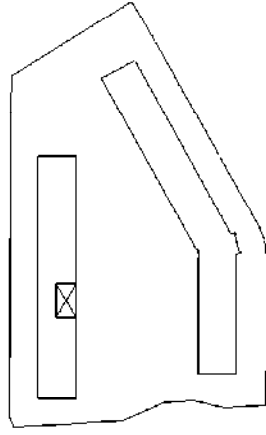

PIANTA PIANO PRIMO

H=2.70



Mappa catastale e tipologia carta catastale

