

6. Elaborati planimetrici ed elenco subalterni del lotto 1 e del lotto 2.

Data: 07/06/2020 - n. 16057 - Richiedente: Telematico

<p>Agenzia delle Entrate CATASTO FABBRICATI Ufficio provinciale di Brescia</p>	<p>ELABORATO PLANIMETRICO Compiuto da: BARTOLOMEO FIORITTO</p> <p>Comune di: BRESCIA</p> <p>Subdivisione grafica del subalterno:</p>	<p>Insediato all'indirizzo: Sogghietti</p> <p>Particella n. 444</p> <p>Seggio: 13</p> <p>Particella n. 444</p>	<p>Prov. Brescia</p> <p>Particella n. 444</p> <p>Scala 1 : 200</p>	
--	---	--	--	--

Data: 07/06/2020 - n. 16057 - Richiedente: Telematico
 Totale schede: 1 - Formato di acquisizione: A3(297x420) - Formato stampa richiesto: A3(297x420) - Fattore di scala non utilizzabile
 Ultima planimetria in uso

Catasto dei Fabbricati - Situazione al 05/06/2020 - Comune di BRESCIA (B149) - s. Foglio: 13 - Particella: 444 - Elaborato planimetrico >

Direzione Provinciale di Brescia
Ufficio Provinciale - Territorio
Servizi Catastali
Comune di: BRENO
Elenco Subalterni

ACCERTAMENTO DELLA PROPRIETA IMMOBILIARE URBANA
ELENCO DEI SUBALTERNI ASSEGNATI

Comune		Sezione	Foglio	Particella		Tipo mappale	del:
BRENO			13	928			
Sub	UBICAZIONE via/piazza	n°civ	Piani	Scala	Int.	DESCRIZIONE	
9	VIA I MAGGIO	12	S2			LOCALE DI DEPOSITO	
10						SOPPRESSO	
11						SOPPRESSO	
12						SOPPRESSO	
13						SOPPRESSO	
14						SOPPRESSO	
15						SOPPRESSO	
16						SOPPRESSO	
17						SOPPRESSO	
18						SOPPRESSO	
19	VIA I MAGGIO	2	S2			LOCALE DI DEPOSITO	
20	VIA I MAGGIO	2	S2			LOCALE DI DEPOSITO	
21	VIA I MAGGIO	2	S2			LOCALE DI DEPOSITO	
22						SOPPRESSO	
23	VIA I MAGGIO	2	S2			BOX	
24	VIA I MAGGIO	2	S2			BOX	
25	VIA I MAGGIO	2	S2			BOX	
26	VIA I MAGGIO	2	S2			BOX	
27						SOPPRESSO	
28						SOPPRESSO	
29						SOPPRESSO	
30						SOPPRESSO	
31						SOPPRESSO	
32						SOPPRESSO	
33						SOPPRESSO	
34	VIA I MAGGIO	2	S2			BOX	
35						SOPPRESSO	
36						SOPPRESSO	
37						SOPPRESSO	
38						SOPPRESSO	
39						SOPPRESSO	
40						SOPPRESSO	
41						SOPPRESSO	
42	VIA I MAGGIO	2	S1-1			UFFICIO	
43	VIA I MAGGIO	2	1			UFFICIO	
44	VIA I MAGGIO	2	1			ABITAZIONE DI TIPO ECONOMICO	
45	VIA I MAGGIO	2	1			ABITAZIONE DI TIPO ECONOMICO	
46						SOPPRESSO	
47						SOPPRESSO	
48	VIA I MAGGIO	2	2			ABITAZIONE DI TIPO ECONOMICO	
49	VIA I MAGGIO	2	2			ABITAZIONE DI TIPO ECONOMICO	
50	VIA I MAGGIO	2	2			ABITAZIONE DI TIPO ECONOMICO	
51	VIA I MAGGIO	2	2			ABITAZIONE DI TIPO ECONOMICO	
52						SOPPRESSO	
53						SOPPRESSO	
54						SOPPRESSO	
55						SOPPRESSO	
56						SOPPRESSO	
57						SOPPRESSO	
58						SOPPRESSO	
59	VIA I MAGGIO	2	T			POSTO AUTO SCOPERTO	
60	VIA I MAGGIO	2	T			POSTO AUTO SCOPERTO	
61	VIA I MAGGIO	2	T			POSTO AUTO SCOPERTO	
62	VIA I MAGGIO	2	T			POSTO AUTO SCOPERTO	
63	VIA I MAGGIO	2	T			POSTO AUTO SCOPERTO	
64	VIA I MAGGIO	2	T			POSTO AUTO SCOPERTO	
65						SOPPRESSO	
66	VIA I MAGGIO	2	T			POSTO AUTO SCOPERTO	
67	VIA I MAGGIO	2	T			POSTO AUTO SCOPERTO	
68						SOPPRESSO	
69	VIA I MAGGIO	2	T			POSTO AUTO SCOPERTO	

Direzione Provinciale di Brescia
 Ufficio Provinciale - Territorio
 Servizi Catastali
 Comune di: BRENO
 Elenco Subalterni

 ACCERTAMENTO DELLA PROPRIETA IMMOBILIARE URBANA
 ELENCO DEI SUBALTERNI ASSEGNATI

Comune		Sezione	Foglio	Particella		Tipo mappale	del:
BRENO			13	928			
Sub	UBICAZIONE via/piazza	n°civ	Piani	Scala	Int.	DESCRIZIONE	
70						SOPPRESSO	
71						SOPPRESSO	
72						SOPPRESSO	
73						SOPPRESSO	
74						SOPPRESSO	
75						SOPPRESSO	
76						SOPPRESSO	
77						SOPPRESSO	
78	VIA I MAGGIO	2	S2			LOCALE DI DEPOSITO	
79	VIA I MAGGIO	2	S2			LOCALE DI DEPOSITO	
80	VIA I MAGGIO	2	S2			LOCALE DI DEPOSITO	
81	VIA I MAGGIO	2	S2			LOCALE DI DEPOSITO	
82	VIA I MAGGIO	2	S2			LOCALE DI DEPOSITO	
83	VIA I MAGGIO	2	S2			LOCALE DI DEPOSITO	
84	VIA I MAGGIO	2	S2			LOCALE DI DEPOSITO	
85	VIA I MAGGIO	2	S2			LOCALE DI DEPOSITO	
86	VIA I MAGGIO	2	S2			LOCALE DI DEPOSITO	
87	VIA I MAGGIO	2	S2			LOCALE DI DEPOSITO	
88	VIA I MAGGIO	2	S2			BOX	
89	VIA I MAGGIO	A	S2			BOX	
90	VIA I MAGGIO	2	S2			LOCALE DI DEPOSITO	
91	VIA I MAGGIO	2	S2			BOX	
92	VIA I MAGGIO	2	S2			LOCALE DI DEPOSITO	
93	VIA I MAGGIO	2	S2			BOX	
94	VIA I MAGGIO	2	S2			BOX	
95	VIA I MAGGIO	2	S2			BOX	
96						SOPPRESSO	
97						SOPPRESSO	
98	VIA I MAGGIO	2	3-4			ABITAZIONE DI TIPO ECONOMICO	
99	VIA I MAGGIO	2	3-4			ABITAZIONE DI TIPO ECONOMICO	
100	VIA I MAGGIO	2	3-4			ABITAZIONE DI TIPO ECONOMICO	
101	VIA I MAGGIO	2	3-4			ABITAZIONE DI TIPO ECONOMICO	
102	VIA I MAGGIO	2	3-4			ABITAZIONE DI TIPO ECONOMICO	
103	VIA I MAGGIO	2	3-4			ABITAZIONE DI TIPO ECONOMICO	
104	VIA I MAGGIO	2	T			AREA URBANA MQ.221	
105	VIA I MAGGIO	2	T			AREA URBANA MQ.70	
106	VIA I MAGGIO	2	S2			BENE COMUNE NON CENSIBILE AI SUBALTERNI 19-20-21-78-79-80-81-82 (ATRIO ACCESSO)	
107	VIA I MAGGIO	2	S2			BENE COMUNE NON CENSIBILE AI SUBALTERNI 9-34-84-85-86-87-90-91-92-93-94-95 (ATRIO ACCESSO)	
108	VIA I MAGGIO	2	T			BENE COMUNE NON CENSIBILE AI SUBALTERNI 119-123-122 (CORTE COMUNE)	
109	VIA I MAGGIO	2	T			BENE COMUNE NON CENSIBILE AI SUBALTERNI 34-89-91-93-94-95-67 E 69 (CORTE COMUNE)	
110	VIA I MAGGIO	2	S2 S1-T1-2			BENE COMUNE NON CENSIBILE (ATRIO E VANO SCALA) AI SUBALTERNI 9-19-20-21-23-24-25-26-34-42-43-44-45-46-47-48-49-50-5 1-66-67-69-78-79-80-81-82-83-84-85-86-87-88-89-90-91-9 2-93-94-95-98-99-100-101-102-103-119-122-502-503-506- 507-508-509-510-511-512-513-515-516-517	
111						SOPPRESSO	
112	VIA I MAGGIO	2	S2			AREA URBANA MQ.12	
113	VIA I MAGGIO	2	S1			AREA URBANA MQ.8	
114	VIA I MAGGIO	2	T			AREA URBANA MQ. 33	
115	VIA I MAGGIO	2	T			AREA URBANA MQ. 13	
116	VIA I MAGGIO	2	T			AREA URBANA MQ. 41	
117						SOPPRESSO	
118						SOPPRESSA	
119	VIA I MAGGIO	2	T-1			SCUOLA	
120	VIA I MAGGIO	2	2			ABITAZIONE DI TIPO ECONOMICO	
121						SOPPRESSO	

Direzione Provinciale di Brescia

Ufficio Provinciale - Territorio

Servizi Catastali

Comune di: BRENO

Elenco Subalterni

 ACCERTAMENTO DELLA PROPRIETA IMMOBILIARE URBANA
 ELENCO DEI SUBALTERNI ASSEGNATI

Comune		Sezione	Foglio	Particella		Tipo mappale	del:
BRENO			13	928			
Sub	UBICAZIONE via/piazza	n° civ	Piani	Scala	Int.	DESCRIZIONE	
122	VIA I MAGGIO	2	T			AREA URBANA DI MQ. 26	
123						SOPPRESSO	
501						SOPPRESSO	
502	VIA I MAGGIO	2	S1			UFFICIO	
503	VIA I MAGGIO	2	S1			UFFICIO	
504						SOPPRESSO	
505						SOPPRESSO	
506	VIA I MAGGIO	2	S1			LOCALE DI DEPOSITO	
507	VIA I MAGGIO	2	S1			BENE COMUNE NON CENSIBILE - DISIMPEGNO COMUNE AI SUBALTERNI 506 E 515	
508	VIA I MAGGIO	2	S1			UFFICIO	
509	VIA I MAGGIO	2	S1			BOX	
510	VIA I MAGGIO	2	S1			BOX	
511	VIA I MAGGIO	2	S1			BOX	
512	VIA I MAGGIO	2	S1			BOX	
513	VIA I MAGGIO	2	S1			BENE COMUNE NON CENSIBILE ACCESSO COMUNE AI SUBB 509-510-511-512	
514						SOPPRESSO	
515	via i maggio	2	S1			UNITA' IN CORSO DI DEFINIZIONE	
516	via i maggio	2	1			UFFICIO O STUDIO PRIVATO	
517	via i maggio	2	1			UFFICIO O STUDIO PRIVATO	

Unità immobiliari n. 132

Tributi erariali: 0,00

Visura telematica



**MINISTERO DELLE FINANZE
DIPARTIMENTO DEL TERRITORIO**

Mod. EP/2 CEU

Ufficio Tecnico Erariale di BRESCIA

ELABORATO PLANIMETRICO

Pag. n. 2 di 2

Comune	Stazione	Foglio	Numero	Tab. mappa n.	Data
DARFO BOARIO TERME	DAR	8	10546	678	23-02-2000

DIMOSTRAZIONE GRAFICA DEI SUBALTERNI ASSEGNATI

Scale 1: 500

PIANO INTERRATO

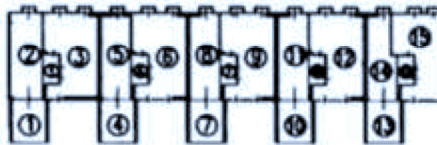

PIANO PRIMO



Riservato all'Ufficio Tecnico Erariale

L'operatore

Protocollo 21158/00 10 MAR 2000
 Sostituisce il presente mod. EP/2 prot.
 Annullato e sostituito dal mod. EP/2 prot.



MODALITÀ
Comuni - 488

MINISTERO DELLE FINANZE
DIPARTIMENTO DEL TERRITORIO

Mod. EP/2 CIV

Ufficio Tecnico Erariale di BIANCA

ELABORATO PLANIMETRICO

Pag. n. 1 di 2

Comune	Sezione	Foglio	Numero	Tip. mappa n.	dat.
DARFO BOARIO TERME	DAR	8	10045	878	23-02-2000

DIMOSTRAZIONE GRAFICA DEI SUBALTERNI ASSEGNATI scale 1: 500

PIANO TERRA

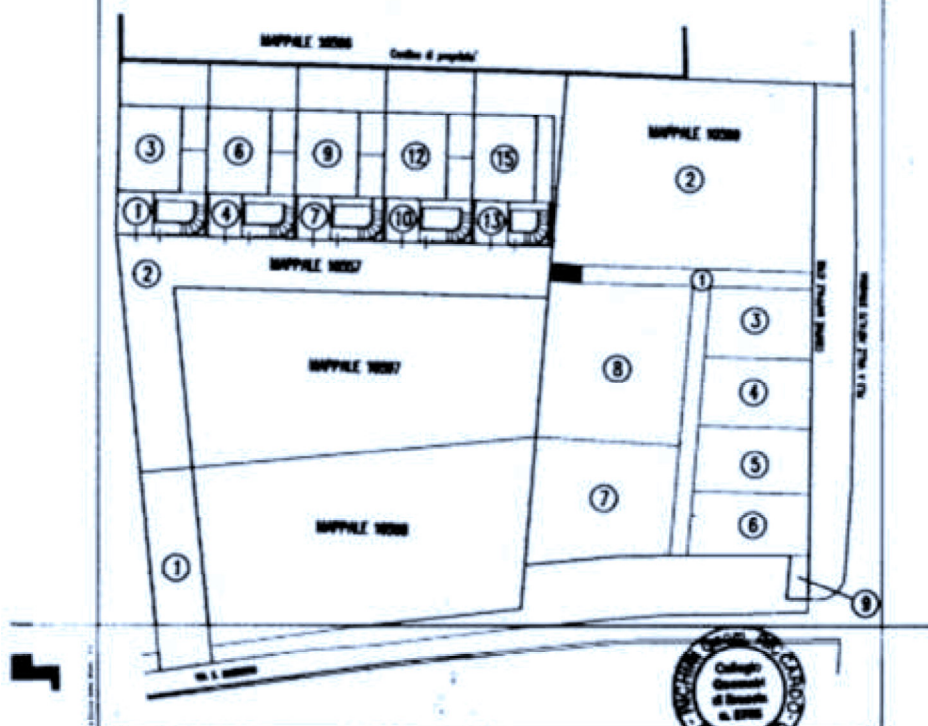

Ritornata all'Ufficio Tecnico Erariale	L'operatore	IL TECNICO
Protocollo <u>C.1258/00</u>		<u>08 MAR 2000</u>
Sostituisce il presente mod. EP/2 prot.	<u>10 MAR 2000</u>	<i>Richard</i>
Annullo e sostituto dal mod. EP/2 prot.		

Catasto del Fabbricati - Situazione al 07/06/2000 - Comune di DARFO BOARIO TERME (DS21) - S. Ser. C. U. S. - DAR - Foglio 8 - Particella 1056 - Elaborato planimetrico 5

MINISTERO
DELLE FINANZE



MINISTERO DELLE FINANZE
DIPARTIMENTO DEL TERRITORIO

Mod. EP3 C/27

Ufficio Tecnico Erariale di BRESCIA

ELABORATO PLANIMETRICO

ELenco DEI SUBALTERNI ASSEGNATI

Pag. n. 1 di 2

Comune		Sezione	Foglio	Numero	Cap. misura n.	del
DARFO BOARIO TERME		DAR	8	10596	876	23.02.2000
Numero	Sub	UBICAZIONE VALORIZZ.	N. CIVICO	SPAZIO CIVICO	SPAZIO PUBBL.	DESCRIZIONE
10600	1	VIA S. UMBRO	88	T		Vialetto + scala comuni al napp. 10596 sott. 2-3-4-5-6 7-8 e al napp. 10596 e sott. e al 10597
10600	2	VIA S. UMBRO	88	T		Area urbana di mq. 644
10600	3	VIA S. UMBRO	88	T		Area urbana di mq. 90
10600	4	VIA S. UMBRO	88	T		Area urbana di mq. 100
10600	5	VIA S. UMBRO	88	T		Area urbana di mq. 100
10600	6	VIA S. UMBRO	88	T		Area urbana di mq. 90
10600	7	VIA S. UMBRO	88	T		Area urbana di mq. 25
10600	8	VIA S. UMBRO	88	T		Area urbana di mq. 100
10600	9	VIA S. UMBRO	88	T		Area urbana di mq. 14
10607	1	VIA S. UMBRO	88	T		Accesso comune al napp. 10597/10598/10599 sott.; 2/3/5/6/8/9/11/12/14/15
10677	2	VIA S. UMBRO	88	T		Accesso comune al napp. 10596 sott.; 2/3/5/6/8/9/11/ 12/14/15

Riservato all'Ufficio Tecnico Erariale

Protocollo C.1158/00

Sostituisce il presente mod. EP3 prot.

Annullato e sostituito dal mod. EP3 prot.

L'operatore



Chiedo 06 MAR 2000

(firma e data)

Cantile dei Fabbricati - Situazione al 07/06/2000 - Comune di DARFO BOARIO TERME (DS21) - s. Ser. Urb. - DAR - Foglio n. 8 - Partenza 10596 - Elaborato planimetrico



MINISTERO DELLE FINANZE
DIPARTIMENTO DEL TERRITORIO

Mod. EPD CEU

Ufficio Tecnico Erariale di BRESCIA

ELABORATO PLANIMETRICO

ELenco DEI SUBALTERNI ASSEGNATI Pag. n. 2 di 2

Comune		Sezione	Foglio	Numero	Tip. massale	del	
DARFO BOARIO TERME		DAR	B	10596	576	23.02.2000	
Numero	Sub.	UBICAZIONE INDIRIZZO	N. Cens.	part.	3/3	rt.	DESCRIZIONE
10596	1	Via S. Uberto	11	T			Corte + passaggio comune ai subb. 2-3
10596	2	Via S. Uberto	11	T			Autorimessa
10596	3	Via S. Uberto	11	SI/TI			Abitazione
10596	4	Via S. Uberto	13	T			Corte + passaggio comune ai subb. 5-6
10596	5	Via S. Uberto	13	SI			Autorimessa
10596	6	Via S. Uberto	13	SI/TI			Abitazione
10596	7	Via S. Uberto	15	T			Corte + passaggio comune ai subb. 8-9
10596	8	Via S. Uberto	15	SI			Autorimessa
10596	9	Via S. Uberto	15	SI/TI			Abitazione
10596	10	Via S. Uberto	17	T			Corte + passaggio comune ai subb. 11-12
10596	11	Via S. Uberto	17	SI			Autorimessa
10596	12	Via S. Uberto	17	SI/TI			Abitazione
10596	13	Via S. Uberto	19	T			Corte + passaggio comune ai subb. 14-15
10596	14	Via S. Uberto	19	SI			Autorimessa
10596	15	Via S. Uberto	19	SI/TI			Abitazione

Riservato all'Ufficio Tecnico Erariale

Protocollo 4158/00

Sostituisce il presente mod. EPD prot.

Attestato e sostituito dal mod. EPD prot.

L. operatore _____

L. TECNICO B.G. Miro

Direzione Provinciale di Brescia

Ufficio Provinciale - Territorio

Servizi Catastali

Comune di: DARFO BOARIO TERME

Elenco Subalterni

ACCERTAMENTO DELLA PROPRIETA IMMOBILIARE URBANA

ELENCO DEI SUBALTERNI ASSEGNATI

Comune		Sezione		Foglio	Particella		Tipo mappale	del:
DARFO BOARIO TERME		DAR		8	10596			
Sub	UBICAZIONE via/piazza	n°civ	Piani	Scala	Int.	DESCRIZIONE		
1	VIA S. UBERTO	SN	T			Partita speciale A		
2	VIA S. UBERTO	11	S1			C06 STALLE, SCUDERIE, RIMESSE E AUTORIMESSE		
3	VIA S. UBERTO	11	S1-T1			A07 ABITAZIONI IN VILLINI		
4	VIA S. UBERTO	SN	T			Partita speciale A		
5	VIA S. UBERTO	13	S1			C06 STALLE, SCUDERIE, RIMESSE E AUTORIMESSE		
6	VIA S. UBERTO	13	S1-T1			A07 ABITAZIONI IN VILLINI		
7	VIA S. UBERTO	SN	T			Partita speciale A		
8	VIA S. UBERTO	15	S1			C06 STALLE, SCUDERIE, RIMESSE E AUTORIMESSE		
9	VIA S. UBERTO	15	S1-T1			A07 ABITAZIONI IN VILLINI		
10	VIA S. UBERTO	SN	T			Partita speciale A		
11	VIA S. UBERTO	17	S1			C06 STALLE, SCUDERIE, RIMESSE E AUTORIMESSE		
12	VIA S. UBERTO	17	S1-T1			A07 ABITAZIONI IN VILLINI		
13	VIA S. UBERTO	SN	T			Partita speciale A		
14	VIA S. UBERTO	19	S1			C06 STALLE, SCUDERIE, RIMESSE E AUTORIMESSE		
15	VIA S. UBERTO	19	S1-T1			A07 ABITAZIONI IN VILLINI		

Unità immobiliari n. 15

Tributi erariali: 0,00

Visura telematica

7. Planimetrie e visure catastali.

CESPITI SITI IN BRENO

Data: 07/06/2020 - n. T8428 - Richiedente: CRBDNC80A08B1491

Agenzia del Territorio CATASTO FABBRICATI Ufficio Provinciale di Brescia	Dichiarazione protocollo n. 000443272 del 02/12/2002	
	Planimetria di u.i.u. in Comune di Breno Via Primo Maggio civ. 2	
Identificativi Catastali:	Compilata da:	
Sesione:	Retrovi Carlo	
Foglio: 13	Isritto all'albo:	
Particella: 928	Geometri	
Subalterno: 44	Prov. Brescia	N. 3884

Scheda n. 1 Scala 1:200

PIANO PRIMO

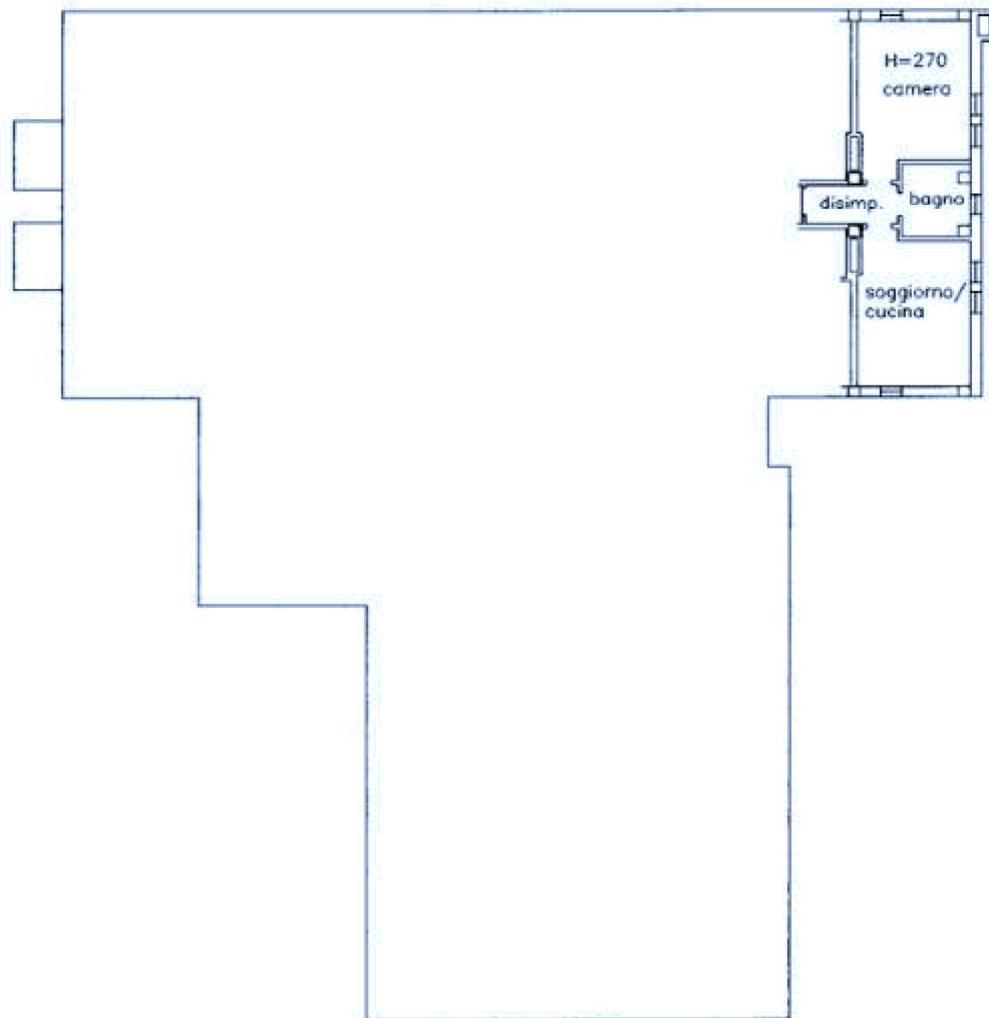

Catasto dei Fabbricati - Situazione al 07/06/2020 - Comune di BRENO (B149) - < Foglio: 13 - Particella: 928 - Subalterno: 44 >
VIA I MAGGIO n. 2 piano: 1;

Ultima planimetria in atti

Data: 07/06/2020 - n. T8428 - Richiedente: CRBDNC80A08B1491

Totale schede: 1 - Formato di acquisizione: A4(210x297) - Formato stampa richiesto: A4(210x297)



Data: 07/06/2020 - n. T8429 - Richiedente: CRBDNC80A08B149I

Agenzia del Territorio CATASTO FABBRICATI Ufficio Provinciale di Brescia	Dichiarazione protocollata n. 000443272 del 02/12/2002		
	Planimetria di u.i.u. in Comune di Breno		
	Via Primo Maggio	civ. 2	
Identificativi Catastali:		Compilata da: Retrosi Carlo	
Sezione:		Iscritto all'albo: Geometri	
Foglio: 13		Prov. Brescia	N. 3884
Particella: 928			
Subalterno: 61			

Scheda n. 1 Scala 1:200

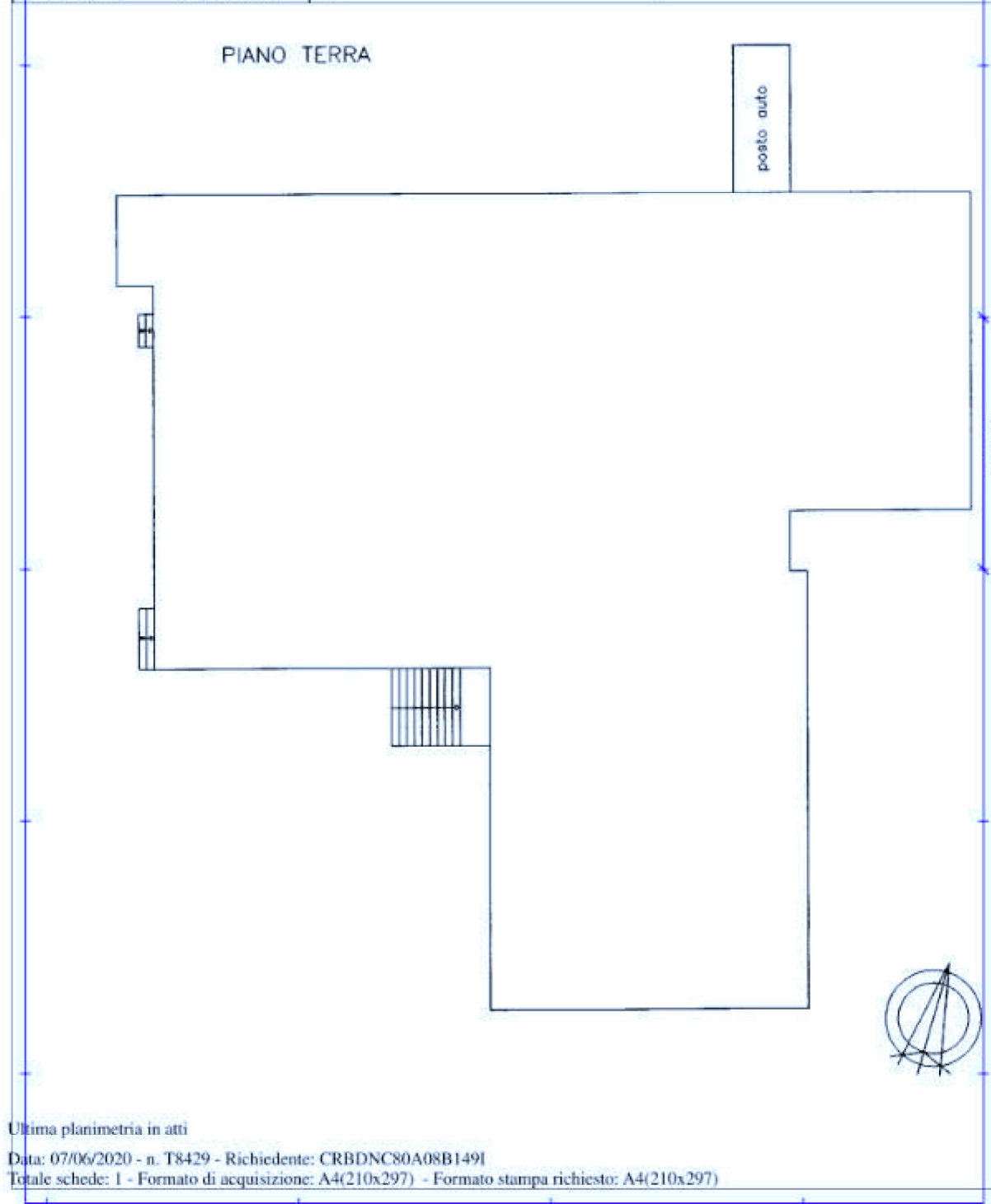

Ultima planimetria in atti

Data: 07/06/2020 - n. T8429 - Richiedente: CRBDNC80A08B149I

Totale schede: 1 - Formato di acquisizione: A4(210x297) - Formato stampa richiesto: A4(210x297)

Data: 07/06/2020 - n. T8430 - Richiedente: CRBDNC80A08B149I

**Agenzia del Territorio
CATASTO FABBRICATI
Ufficio Provinciale di
Brescia**

Dichiarazione protocollata n. 000338870 del 24/11/2003

Planimetria di u.i.u. in Comune di Breno

Via Primo Maggio

civ. 2

Identificativi Catastali:

Sezione:
Foglio: 13
Particella: 928
Subalterno: 80

Compilata da:
Retrosi Carlo

Iscritto all'albo:
Geometri

Prov. Brescia

N. 3884

Scheda n. 1 Scala 1:200

PIANO SECONDO SEMINTERRATO

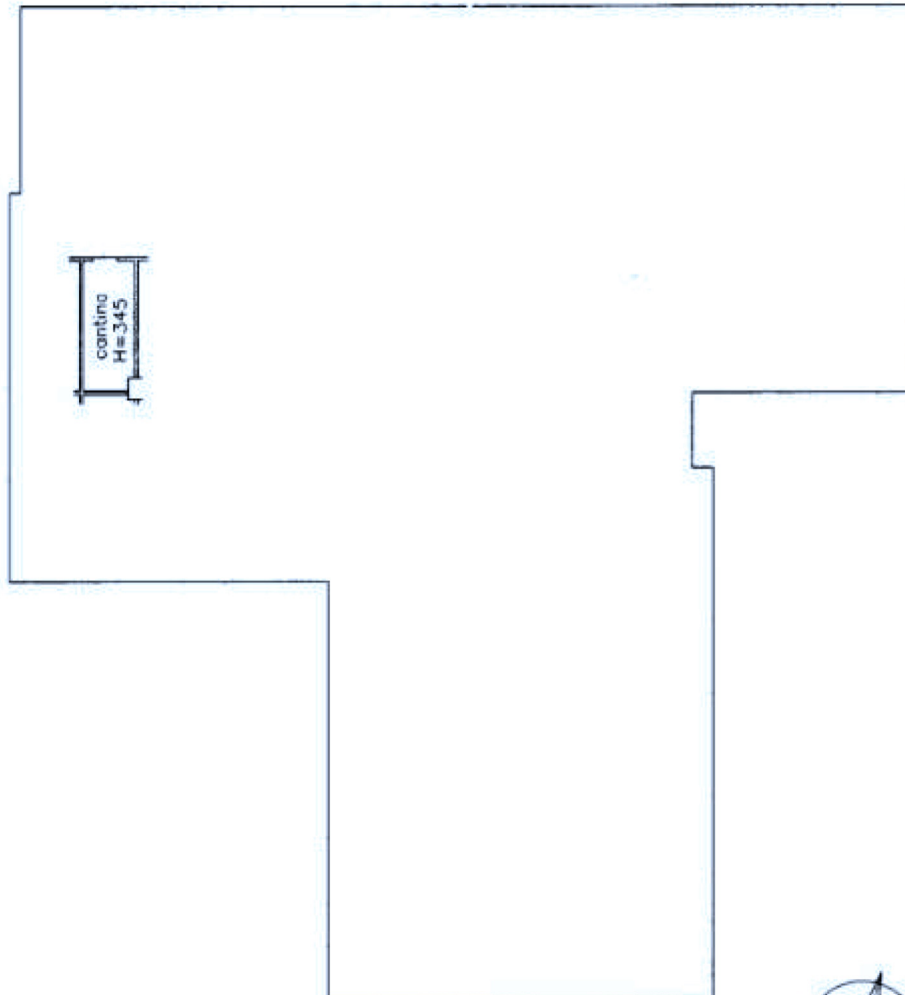

Ultima planimetria in atti

Data: 07/06/2020 - n. T8430 - Richiedente: CRBDNC80A08B149I

Totale schede: 1 - Formato di acquisizione: A4(210x297) - Formato stampa richiesto: A4(210x297)

Catasto dei Fabbricati - Situazione al 07/06/2020 - Comune di BRENO (B149) - < Foglio: 13 - Particella: 928 - Subalterno: 80 >
VIA I MAGGIO n. 2 piano: S2;