

# **TRIBUNALE DI BRESCIA**

**Procedura Esecuzione Immobiliare n. 380/2022**

Giudice Dell'Esecuzione: Dott. Canali

**Organa Spv Srl** rappresentata da **Intrum Italy Spa**

con l'Avv. Grazia Maria Sciarra

contro

**Eurocasa Group srl**

con l'Avv. Giorgio Paris

Intervenuti alla data di stima

**Kosmos SPV srl**

con l'Avv. Paola Giovannini

**ALLEGATI LOTTO 13**

Pozzolengo

Documentazione fotografica



**Agenzia del Territorio  
CATASTO FABBRICATI  
Ufficio Provinciale di  
Brescia**

Dichiarazione protocollo n. BS0046521 del 07/02/2007

Planimetria di u.i.u. in Comune di Pozzolengo

Via Croce Rossa

civ.

Identificativi Catastali:

Sezione: NCT

Foglio: 20

Particella: 433

Subalterno: 1

Compilata da:  
Bortolotti Adriano

Iscritto all'albo:  
Geometri

Prov. Brescia

N. 1788

Scheda n. 1

Scala 1:200

## COMUNE DI POZZOLENGO -BS- Fig. 20 - mapp. 433 sub. 1

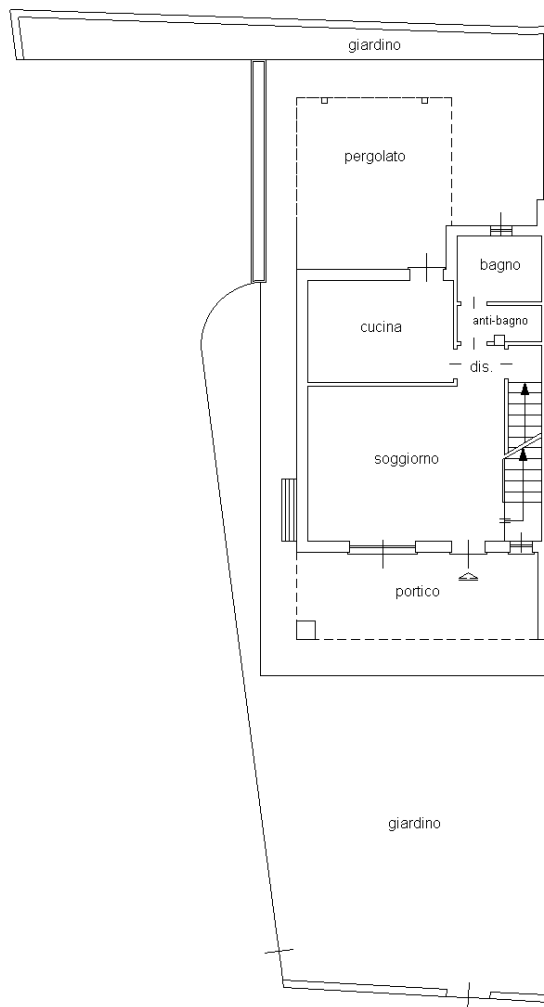

**PIANTA PIANO TERRA**

h = 2.70m

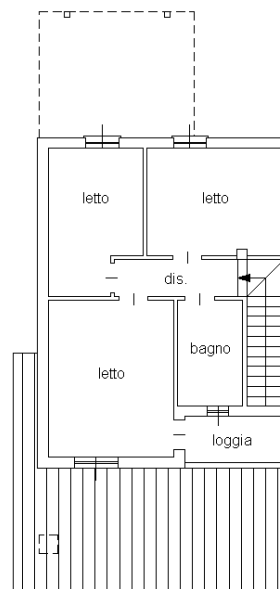

**PIANTA PIANO PRIMO**

h = 2.70m

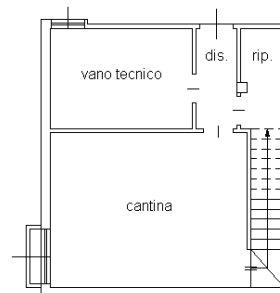

**PIANTA PIANO INTERRATO**

h = 2.40m



scala 1:200

Ultima planimetria in atti

Data: 28/01/2023 - n. T101515 - Richiedente: MGNFST59R65F205W

Totale schede: 1 - Formato di acquisizione: A4(210x297) - Formato stampa richiesto: A4(210x297)

Catasto dei Fabbricati - Situazione al 28/01/2023 - Comune di POZZOLENGO(G959) - < Sez. urbana NCT - Foglio 20 - Particella 433 - Subalterno 1 >  
VIA CROCE ROSSA Piano S1-T-1

**Agenzia del Territorio  
CATASTO FABBRICATI  
Ufficio Provinciale di  
Brescia**

Dichiarazione protocollo n. BS0046521 del 07/02/2007

Planimetria di u.i.u. in Comune di Pozzolengo

Via Croce Rossa

civ.

Identificativi Catastali:

Sezione: NCT

Foglio: 20

Particella: 433

Subalterno: 2

Compilata da:  
Bortolotti Adriano

Iscritto all'albo:  
Geometri

Prov. Brescia

N. 1788

Scheda n. 1

Scala 1:200

## COMUNE DI POZZOLENGO -BS- Fig. 20 - mapp. 433 sub. 2

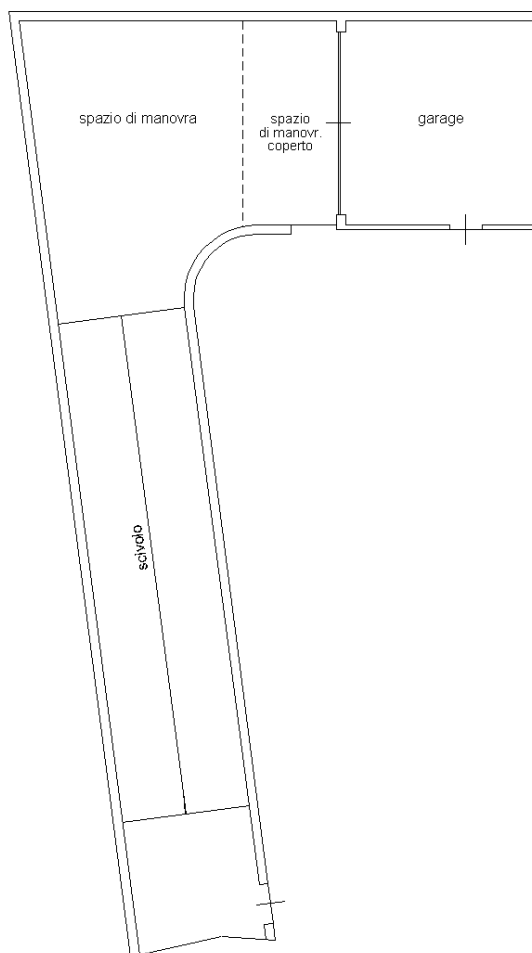

PIANTA PIANO INTERRATO

h = 2.40m



scala 1:200

Ultima planimetria in atti

Data: 28/01/2023 - n. T101516 - Richiedente: MGNFST59R65F205W

Totale schede: 1 - Formato di acquisizione: A4(210x297) - Formato stampa richiesto: A4(210x297)