

TRIBUNALE DI BRESCIA

Procedura Esecuzione Immobiliare n. 380/2022

Giudice Dell'Esecuzione: Dott. Canali

Organa Spv Srl rappresentata da **Intrum Italy Spa**

con l'Avv. Grazia Maria Sciarra

contro

Eurocasa Group srl

con l'Avv. Giorgio Paris

Intervenuti alla data di stima

Kosmos SPV srl

con l'Avv. Paola Giovannini

ALLEGATI LOTTI 9 - 12

Moniga del Garda

Documentazione fotografica



Documentazione fotografica

Lotto 9

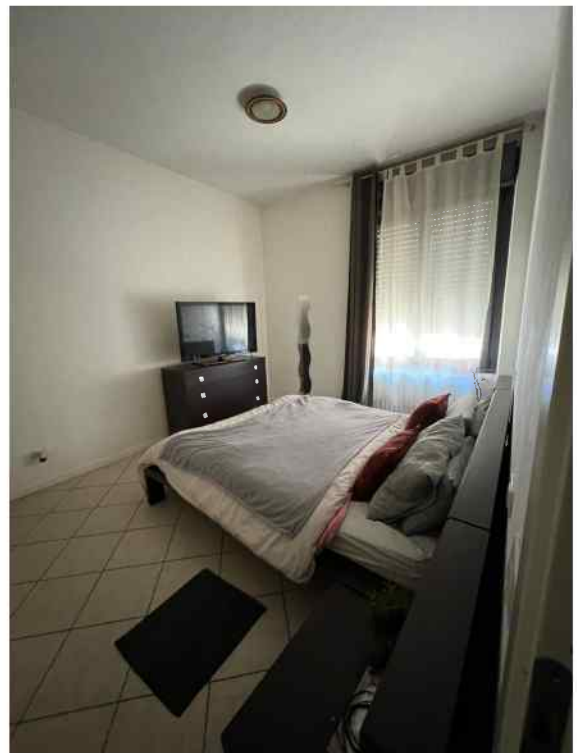

**Agenzia del Territorio
CATASTO FABBRICATI
Ufficio Provinciale di
Brescia**

Dichiarazione protocollo n. BS0038851 del 15/02/2012

Planimetria di u.i.u. in Comune di Moniga Del Garda

Via V. Emanuele

civ. SNC

Identificativi Catastali:

Sezione: NCT
Foglio: 3
Particella: 281
Subalterno: 27

Compilata da:
Bortolotti Fabrizio
Iscritto all'albo:
Architetti

Prov. Brescia

N. 1779

Scheda n. 1

Scala 1:200

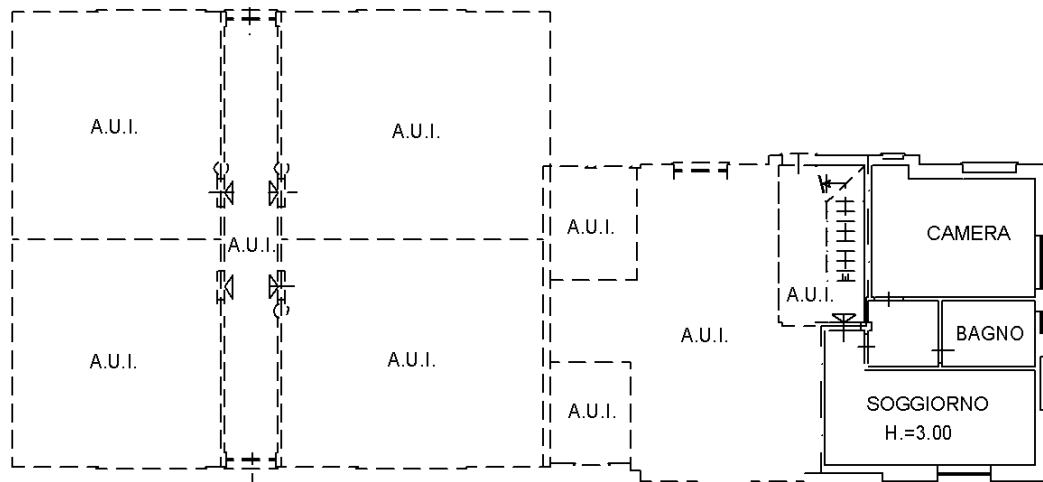

PIANO TERRA

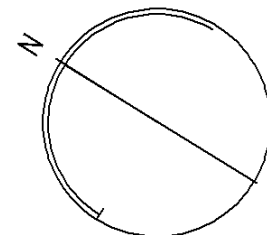

ORIENTAMENTO

Ultima planimetria in atti

Documentazione fotografica

Lotto 10



**Agenzia del Territorio
CATASTO FABBRICATI
Ufficio Provinciale di
Brescia**

Dichiarazione protocollo n. BS0038851 del 15/02/2012

Planimetria di u.i.u. in Comune di Moniga Del Garda

Via V. Emanuele

civ. SNC

Identificativi Catastali:

Sezione: NCT

Foglio: 3

Particella: 281

Subalterno: 28

Compilata da:
Bortolotti Fabrizio

Iscritto all'albo:
Architetti

Prov. Brescia

N. 1779

Scheda n. 1

Scala 1:200

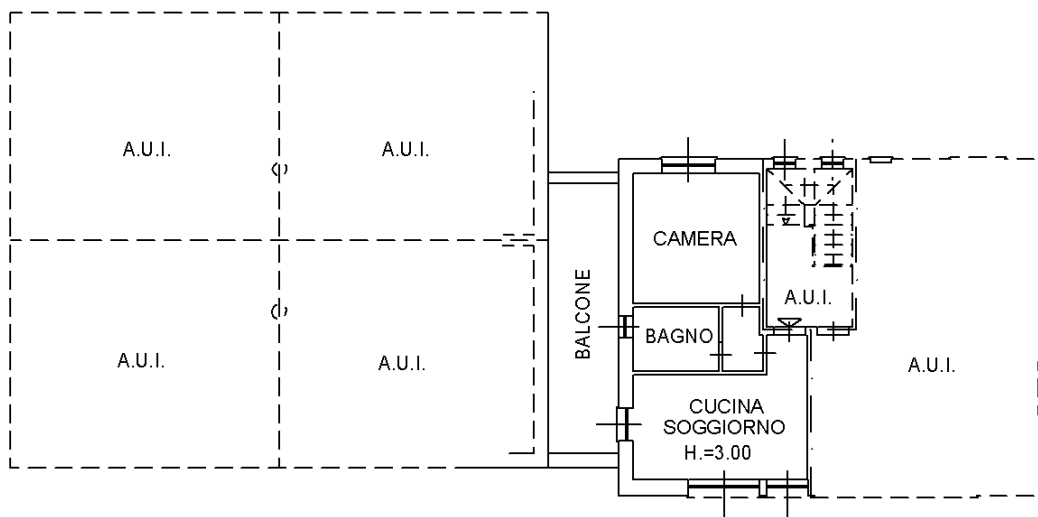

PIANO PRIMO

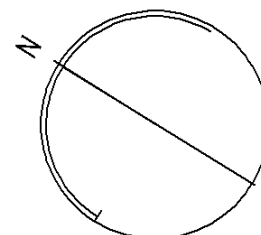

ORIENTAMENTO

Ultima planimetria in atti

Catasto fabbricati

Visura storica per immobile

Situazione degli atti informatizzati dall'impianto meccanografico al 10/06/2023



Immobile di catasto fabbricati



Causali di aggiornamento ed annotazioni

Informazioni riportate negli atti del catasto al 10/06/2023

Dati identificativi: Comune di **MONIGA DEL GARDA (F373) (BS)**

Sez. Urb. **NCT Foglio 3 Particella 281 Subalterno 28**

Particelle corrispondenti al catasto terreni

Comune di **MONIGA DEL GARDA (F373) (BS)**

Foglio **3 Particella 281**

Classamento:

Rendita: **Euro 294,38**

Categoria **A/2^a**, Classe **4**, Consistenza **3 vani**

Sez. Urb. **NCT Foglio 3 Particella 281 Subalterno 28**

Indirizzo: VIA VITTORIO EMANUELE n. SNC Piano 1

Dati di superficie: Totale: **50 m²** Totale escluse aree scoperte ^{b)}: **45 m²**

> Intestati catastali

➤ 1. EUROCASA GROUP S.R.L. (CF 00509120176)

Sede in MANERBA DEL GARDA (BS)

Diritto di: Proprieta' per 1/1 proprieta'

> Dati identificativi

📅 dal 18/07/2007

Immobile attuale

Comune di **MONIGA DEL GARDA (F373) (BS)**

Sez. Urb. **NCT Foglio 3 Particella 281 Subalterno 28**

VARIAZIONE del 18/07/2007 Pratica n. BS0330737 in atti dal 18/07/2007 ULTIMAZIONE U.I.U. DEN. IN COSTRUZ. (n. 123866.1/2007)

Per ulteriori variazioni richiedere le visure storiche dei seguenti immobili soppressi, originari del precedente:

Comune: **MONIGA DEL GARDA (F373) (BS)**

Sez. Urb. **NCT Foglio 3 Particella 281 Subalterno 17**

Sez. Urb. **NCT Foglio 3 Particella 281 Subalterno 18**

Documentazione fotografica

Lotto 11



**Agenzia del Territorio
CATASTO FABBRICATI
Ufficio Provinciale di
Brescia**

Dichiarazione protocollo n. BS0038851 del 15/02/2012

Planimetria di u.i.u. in Comune di Moniga Del Garda

Via V. Emanuele

civ. SNC

Identificativi Catastali:

Sezione: NCT

Foglio: 3

Particella: 281

Subalterno: 29

Compilata da:
Bortolotti Fabrizio

Iscritto all'albo:
Architetti

Prov. Brescia

N. 1779

Scheda n. 1

Scala 1:200

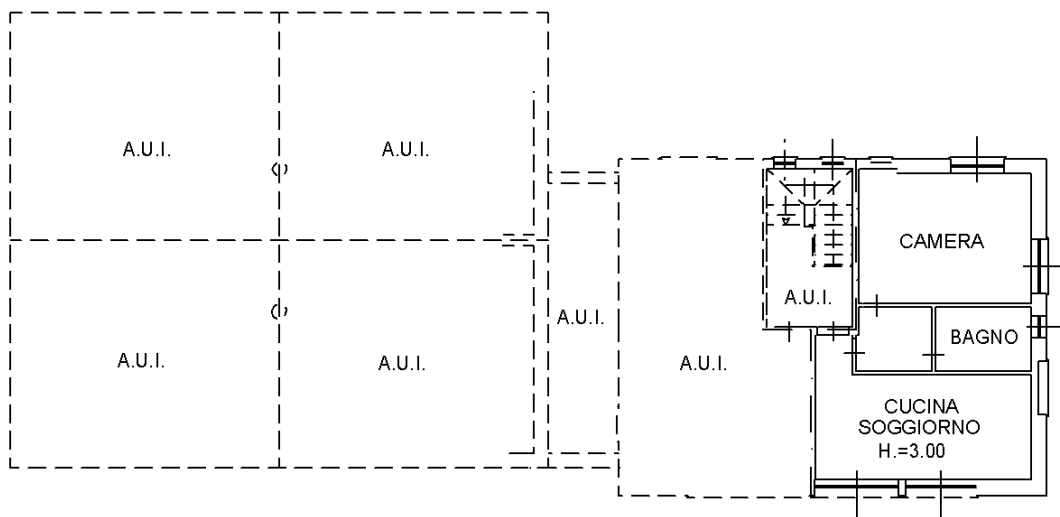

PIANO PRIMO

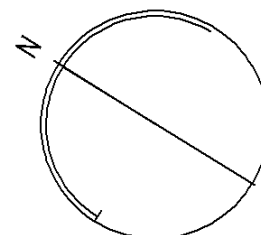

ORIENTAMENTO

Ultima planimetria in atti

Documentazione fotografica

Lotto 12

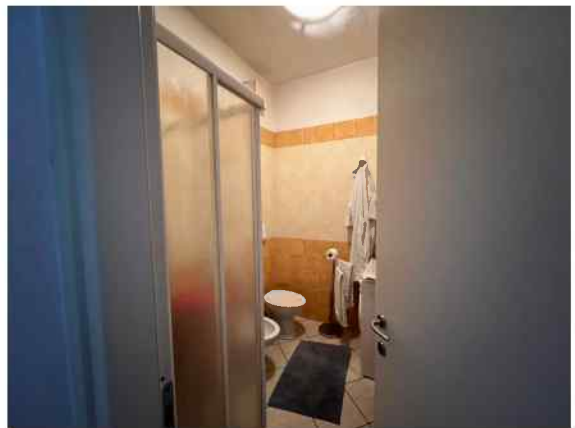
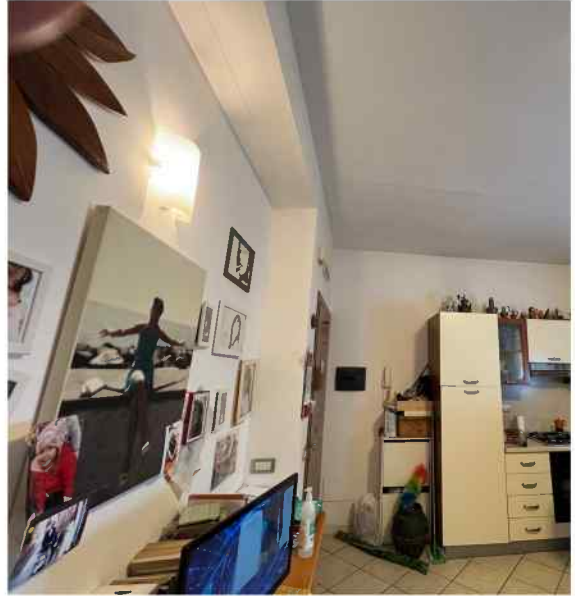

**Agenzia del Territorio
CATASTO FABBRICATI
Ufficio Provinciale di
Brescia**

Dichiarazione protocollo n. BS0038851 del 15/02/2012

Planimetria di u.i.u. in Comune di Moniga Del Garda

Via V. Emanuele

civ. SNC

Identificativi Catastali:

Sezione: NCT

Foglio: 3

Particella: 281

Subalterno: 30

Compilata da:
Bortolotti Fabrizio

Iscritto all'albo:
Architetti

Prov. Brescia

N. 1779

Scheda n. 1

Scala 1:200

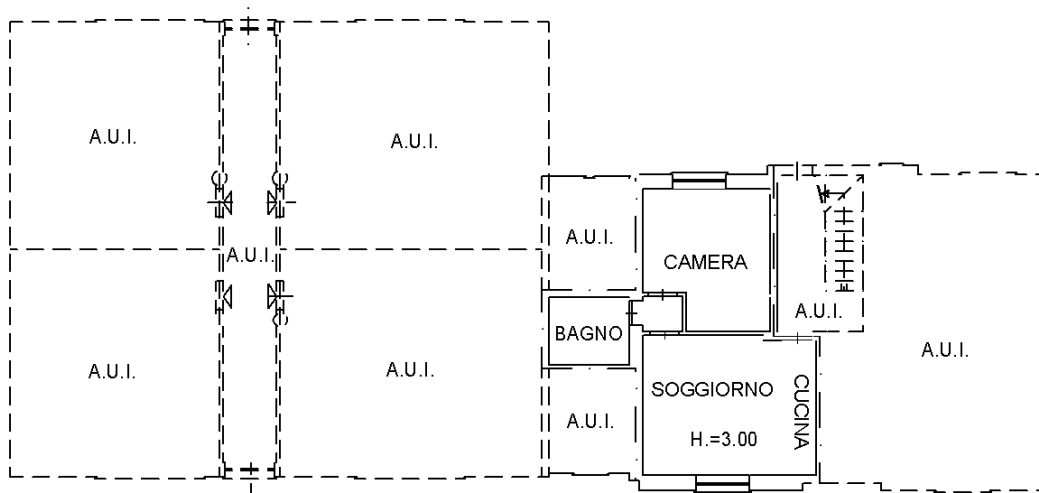

PIANO TERRA

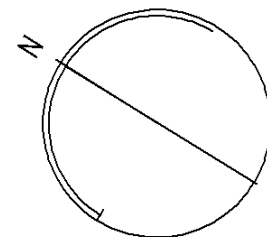

ORIENTAMENTO

Ultima planimetria in atti