

Agenzia delle Entrate
CATASTO FABBRICATI
Ufficio provinciale di
Brescia

Dichiarazione protocollo n. BS0067351 del 17/06/2020
Comune di Toscolano-maderno
Via Promontorio

civ. 63

Identificativi Catastali:
Sezione: MAD
Foglio: 20
Particella: 892
Subalterno: 70

Compilata da:
Garoni Marco
Iscritto all'albo:
Geometri
Prov. Brescia
N. 5873

Planimetria
Scala 1: 200

Ultima planimetria in atti

PIANO TERRA

SOPPALCO

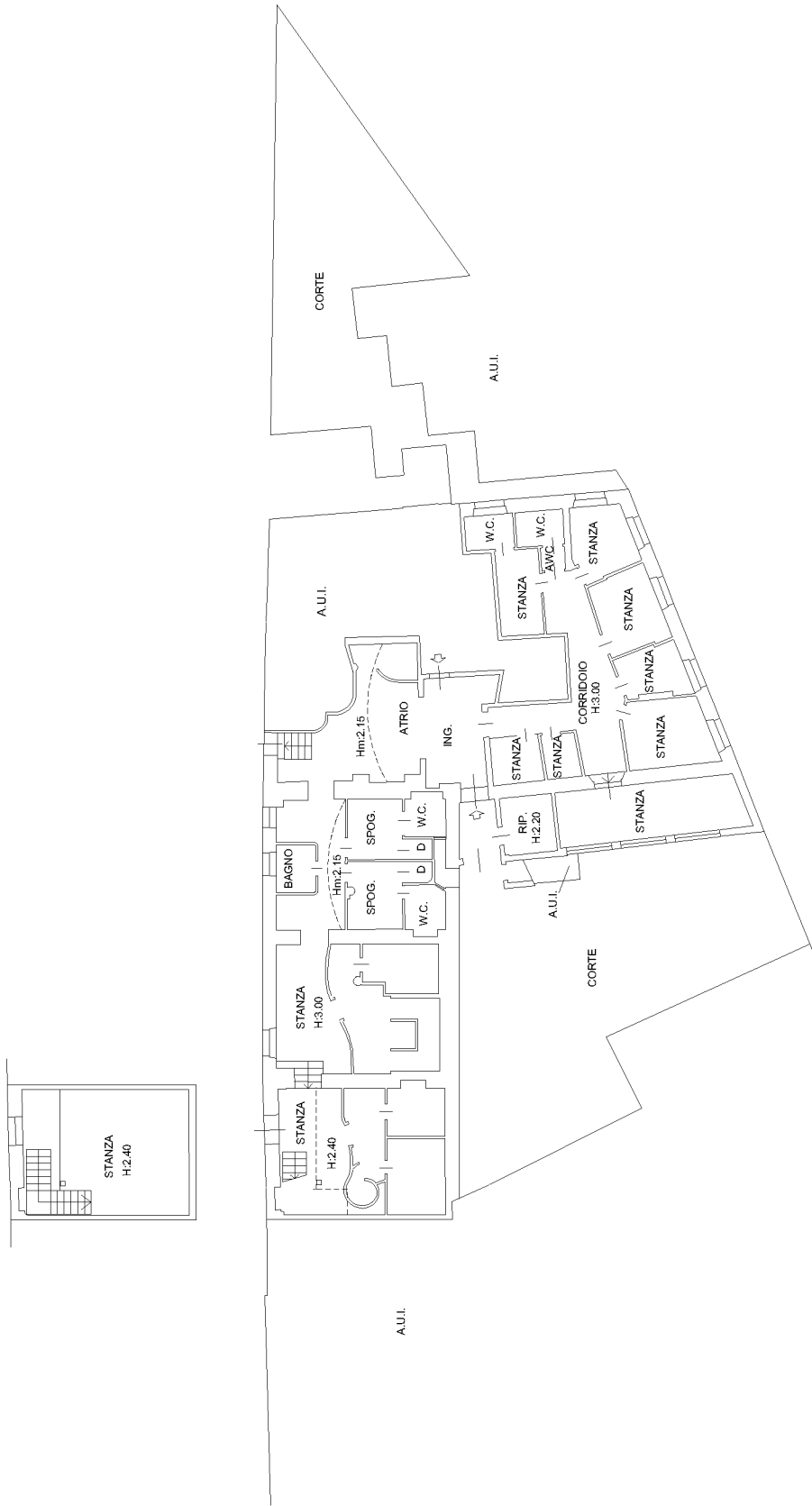

**Agenzia del Territorio
CATASTO FABBRICATI
Ufficio Provinciale di
Brescia**

Dichiarazione protocollo n. 000302727 del 02/09/2002

Planimetria di u.i.u. in Comune di Toscolano Maderno

Via Promontorio

civ. 63

Identificativi Catastali:

Sezione: MAD

Foglio: 20

Particella: 1952

Subalterno: 1

Compilata da:

Boschi Silvia

Iscritto all'albo:
Geometri

Prov. Brescia

N. 4446

Scheda n. 1

Scala 1:200

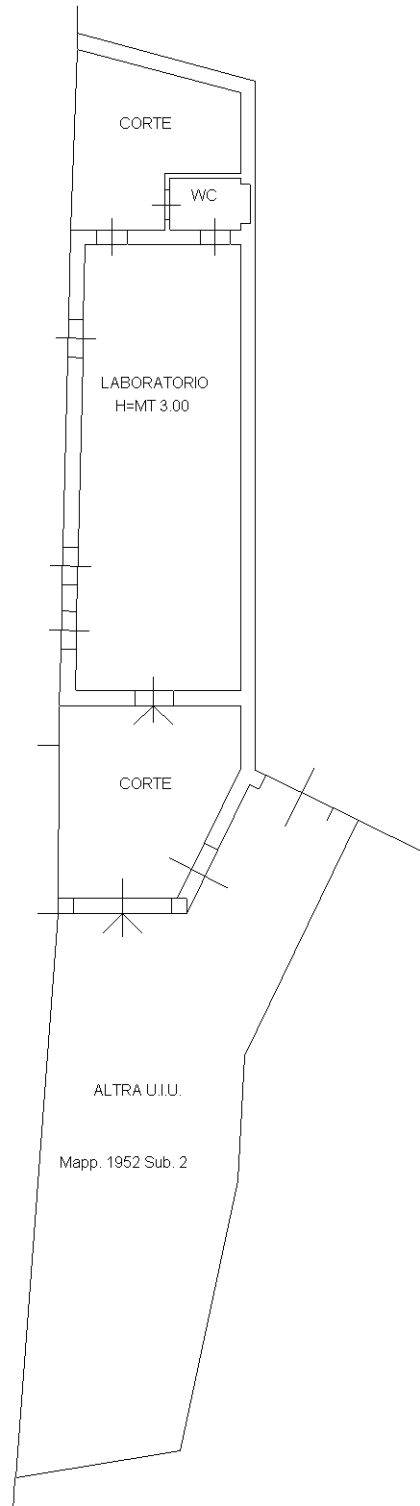

PIANO TERRA



Ultima planimetria in atti

