

MOD. 300  
300  
civ. 20

MINISTERO DELLE FINANZE  
DIPARTIMENTO DEL TERRITORIO  
**CATASTO EDILIZIO URBANO** (RD.L. 13-4-1939, n. 652)  
via **MAZZINI**

MOD. 100  
30/01/1998

Planimetria di u.i.u. in Comune di **DELLO**

**PIANO SECONDO**

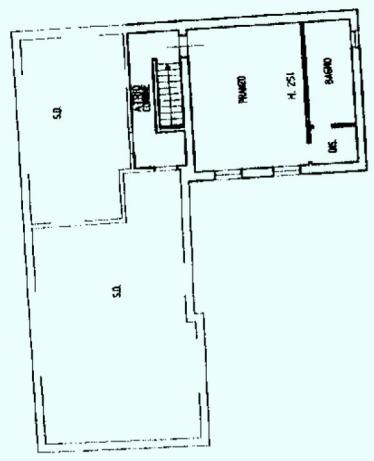

**PIANO PRIMO**

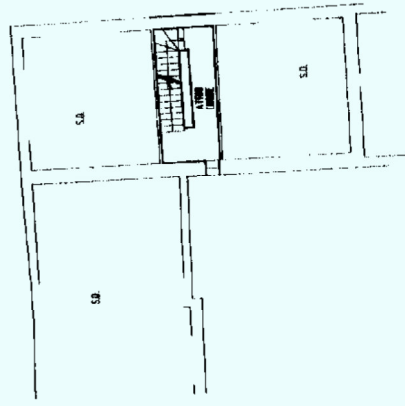

**PIANO TERRA**

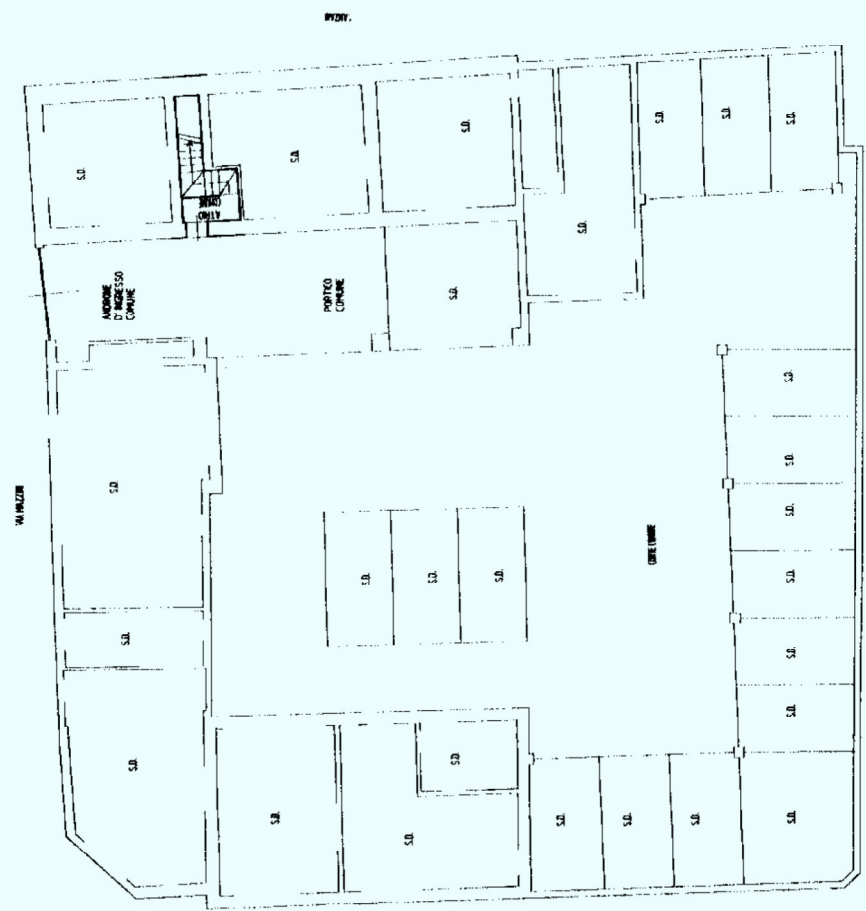

ORIENTAMENTO

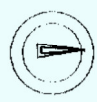

SCALA DI 1:200

PIBARIATO L. 11/UFFICIO

Completata dal **ARCHITETTO**  
TEC. SUPER. 2° GR. **PARZANI LUCA**

Iscritto al Fascio de. **ARCHITETTI**  
nella provincia di **BRESCIA** n. **1448**

F. NCT/11  
data **21/06/1999** Firma

150160/01

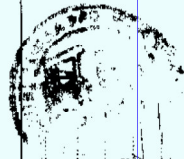

MOD. AN (CELU)  
LIV. 300  
civ. 20

MINISTERO DELLE FINANZE  
DIPARTIMENTO DEL TERRITORIO  
**CATASTO EDILIZIO URBANO** (FDL 13-4-1939, n. 652)  
via **MAZZINI**



100000000  
A/177-496

Planimetria di u.i.u. in Comune di **DELLO**

### PIANO TERRA

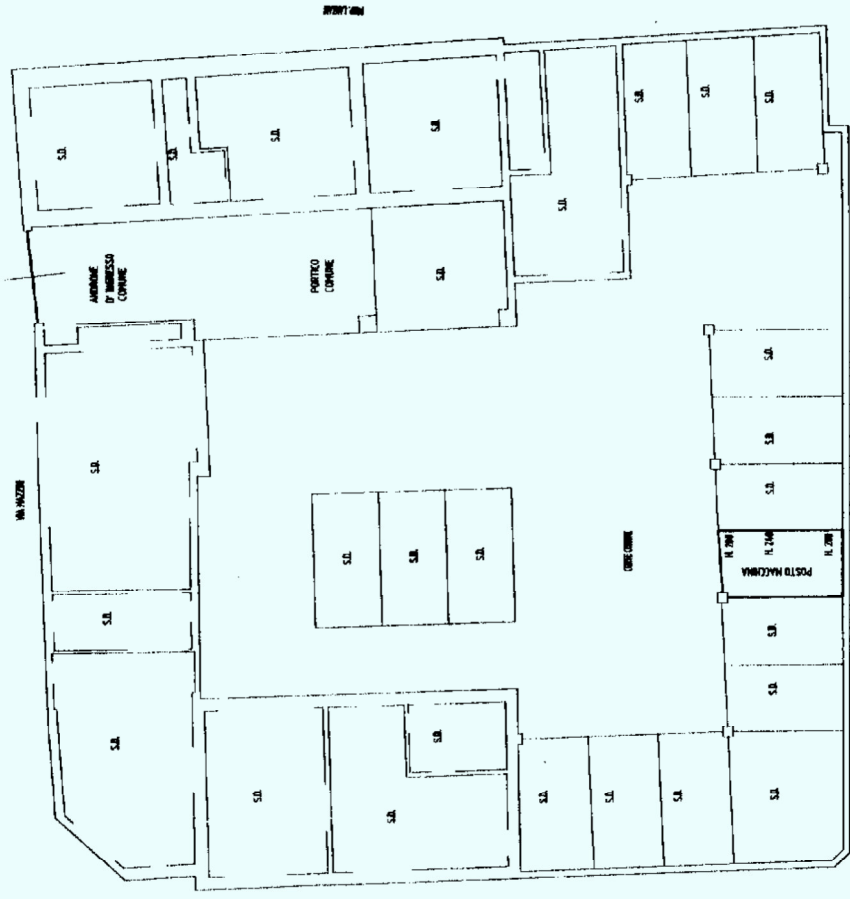

ORIENTAMENTO

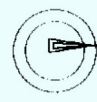

SCALA DI 1/200

RISERVATO ALL'UFFICIO

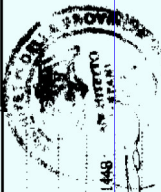

130160/01

Dichiarazione o N.C.  Compiuta dal **ARCHITETTO**  
 Designazione  **PARZANI LUCA**  
 Identificativo catastale **SPITE 01/150 79 ARCHITETTI**  
 NCT/11 **DELLA PROVINCIA DI BRESCIA**  
 - 60 - **Urban 845\_24** - Firma **1448**  
 Data **22/01/2001**

**ALLEGATO 2: RILIEVO FOTOGRAFICO**

## RILIEVO FOTOGRAFICO





Foto 1 – 4) La facciata su Via Mazzini con i due ingressi carrabile e pedonale





Foto 5 – 8) L'androne ed il portico di accesso al vano scala dell'alloggio in perizia



Foto 9) Il vano scala della “Scala 3”



Foto 10 - 12) Particolari del cortile e dei fabbricati per le autorimesse





**Foto 13 – 14) L'autorimessa di pertinenza dell'alloggio in perizia**





Foto 15 – 19) Immagini del monocale, del bagno e disimpegno

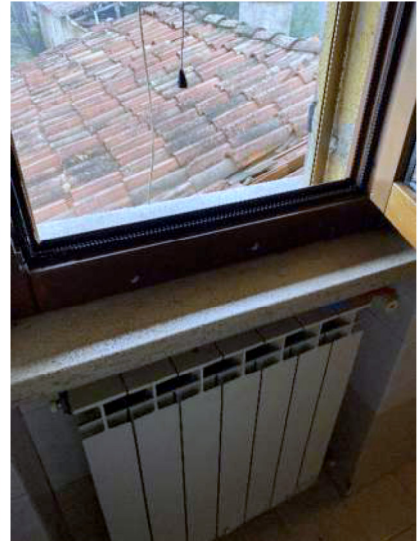

Foto 20 – 26) Particolari di finitura