

PIANTA PIANO SOTTOTETTO

Scala 1:100
 N.B. In redazione: l'abito non è stato riprodotto negli elaborati grafici di rilievo, ma è stato rappresentato in modo schematico nella sezione B-B che evidenzia la scala d'accesso.

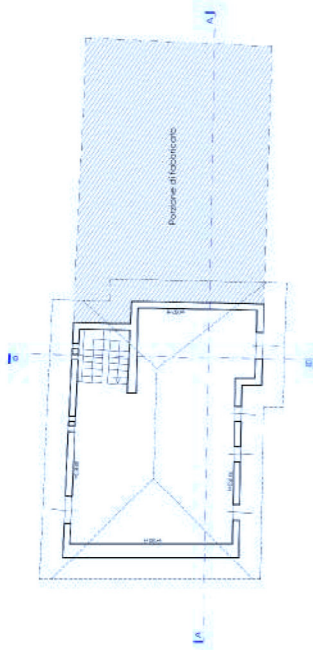

PIANTA PIANO TERRA

Scala 1:100
 N.B. In redazione: l'abito non è stato riprodotto negli elaborati grafici di rilievo, ma è stato rappresentato in modo schematico nella sezione B-B che evidenzia la scala d'accesso.

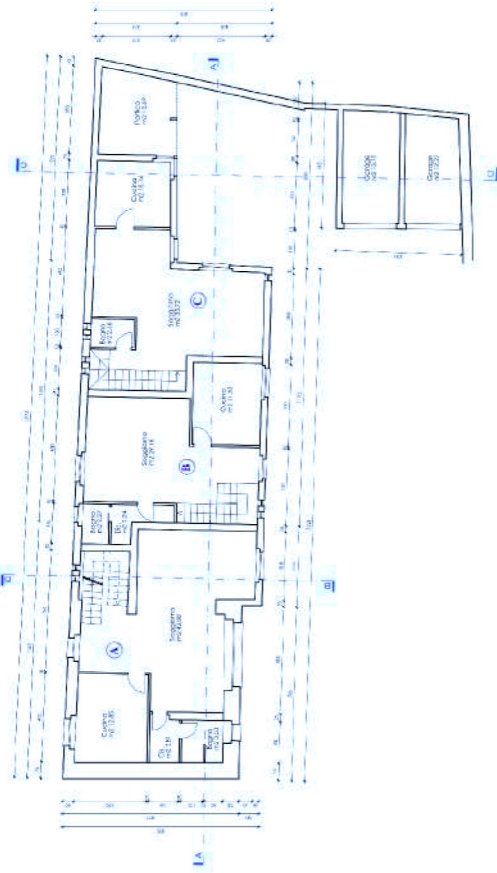

PIANTA PIANO PRIMO

Scala 1:100

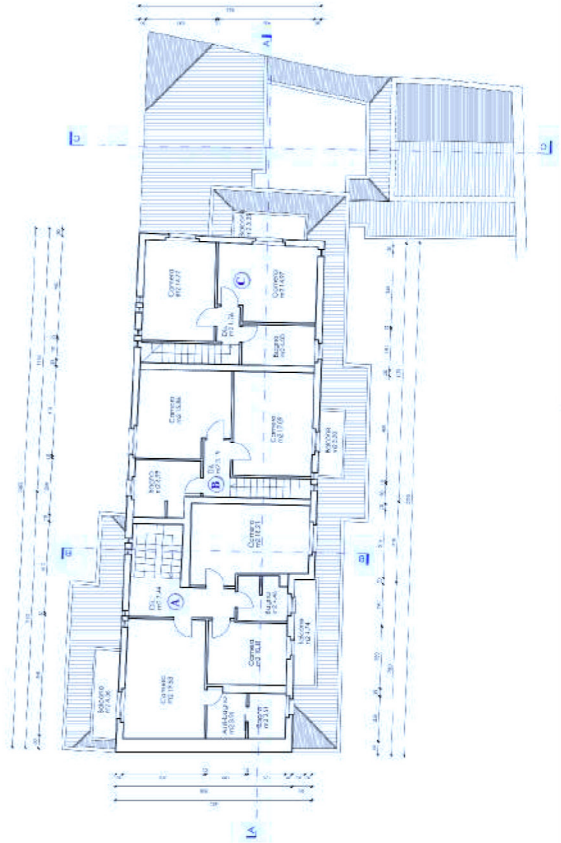

Comune di **COMEZZANO CIZZAGO**
 Provincia di **BRESCIA**

IMMOBILE OGGETTO DELL'INTERVENTO	Immobile sito in Via Matteotti n.6/A
DATI CATASTALI	NCT Foglio 10 Particella 50 subaltemo 1-2-3-4 NCT Foglio 10 Particella 40
COMITENTI	Dott. Anna Rita e Clara Lorenza 1985 - C.F. 07794400241 Rita Lorenza nata a Cheri il 28/03/1965 - C.F. BR4FR060206218K Bella Vincenza nata a Brescia il 16/03/1979 - C.F. BR4UC07061987K Ente Escluso dalla successione in Italia - C.F. 0122021852
PERSONA CON PROCURA ALLA PRESENTAZIONE	Genm. Signoroni Germano vedi incarico Tribunale di Brescia allegato
TITOLO	Permesso di Costruire in sanatoria
OGGETTO	Pianta Piano terra, primo e sottotetto Stato concessionato

AVULGAN:	2
Scala:	1:100
Data:	Gennaio 2023
Disegnato da:	1

STUDIO TECNICO
 Geom. Signoroni Germano
 Via Trieste 8 - Palazzolo sul Oglio
 E-mail: signoroni.germano@gmail.com
 Pex: germano.signoroni@spespa.it
 C.P. 3504 - 03041 Palazzolo sul Oglio (Viterbo) - TEL. 0773/202509

Firmato Da: SIGNORONI GERMANO Emesso Da: ARUBAPEC S.P.A. NG CA 3 Serial#: 5a7829a18702ac2ed7da42b2e78b1ead

PROSPETTO SUD
stato concessoriano
scala 1:50

PROSPETTO OVEST
stato concessoriano
scala 1:50

PROSPETTO NORD
stato concessoriano
scala 1:50

Comune di COMIZZANO CIZIAGO	Provincia di BRESCIA	Immobile sito in Via Matteotti n.6/A
RAZIONALE SCOPITO DIMENSIONI	DATI CATASTALI	NCI foglio 10 Particella 60 subalterno 1,2,3,4 NCI Foglio 10 Particella 40
CONDATTENTI	PERSONA CON PROCEDURA ALLA PRESENTAZIONE	Giorn. Signoroni Germano ved. Ufficio Tribunale di Brescia allegato
TITOLO	OGGETTO	Permesso di Costruire in sanatoria Progetti: Stato concessoriano
AUTORI	3	Scala: 1:100 Data: Gennaio 2023 Dipartimento: I
STUDIO TECNICO		
Clienti: Signoroni Germano Via Trieste - Palazzo s/O 25036 Palazzolo s/O (BS) P.le. Antonio Signoroni 10/1 CF: 03042020177 DI: 02040400177 (020404) TEL: 0307386306		



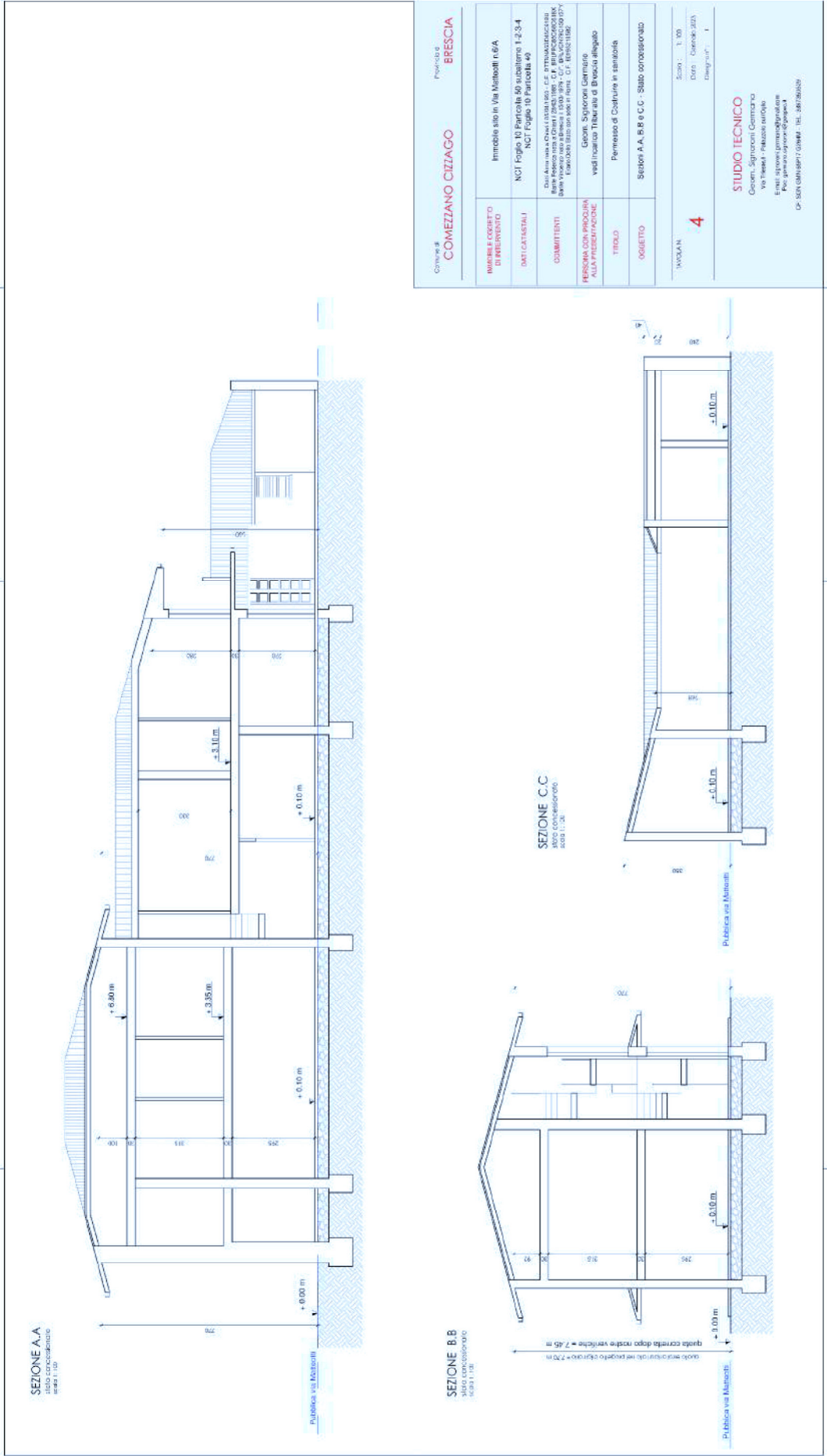

Comune di COMEZANO CIZZAGO Provincia di BRESCIA	
IMMOBILE CENSITO	Immobile sito in Via Mantovani n.6/A
DATI CATASTALI	N.C.F. Foglio 10 Particelle 50 subalterni 1, 2, 3, 4 N.C.F. Foglio 10 Particella ep
COMITTI	Dott. Antonio Chiari e Paolo Sassi - C.E. PIRAMONDICARUBA Bene Padova spa e Chiari 2003 1865 - C.F. 01110000303 Dott. Giancarlo Chiari - C.F. 01110000303 Dott. Paolo Sassi - C.F. 01110000303 Dott. Marco Chiari - C.F. 01110000303
PERSONA CON PROCEDURA ALLA PRESENTAZIONE	Escon, Spizzocchi Germano vulgarizzato Tribunale di Brescia allegato
TITOLO	Permesso di Costruire in sanatoria
OGGETTO	Sezioni A.A, B.B e C.C. - Stato autorizzatorio
LAVORAZI	4
Studio STUDIO TECNICO Escon, Spizzocchi Germano via Trieste - Palazzo s/O Per informazioni e sopralluoghi Dr. SON GERMANO GERMANO - TEL. 380.50.50	



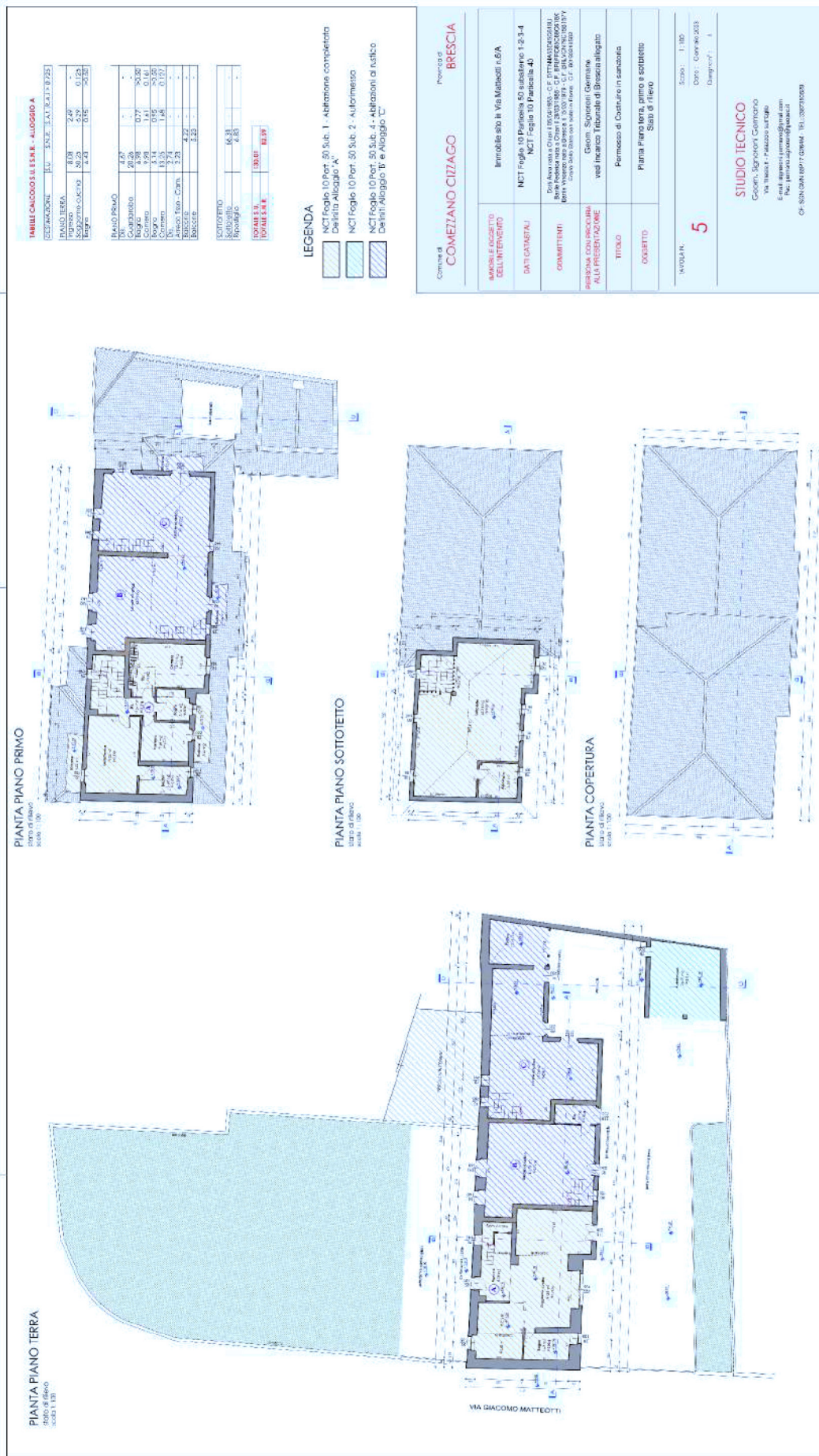



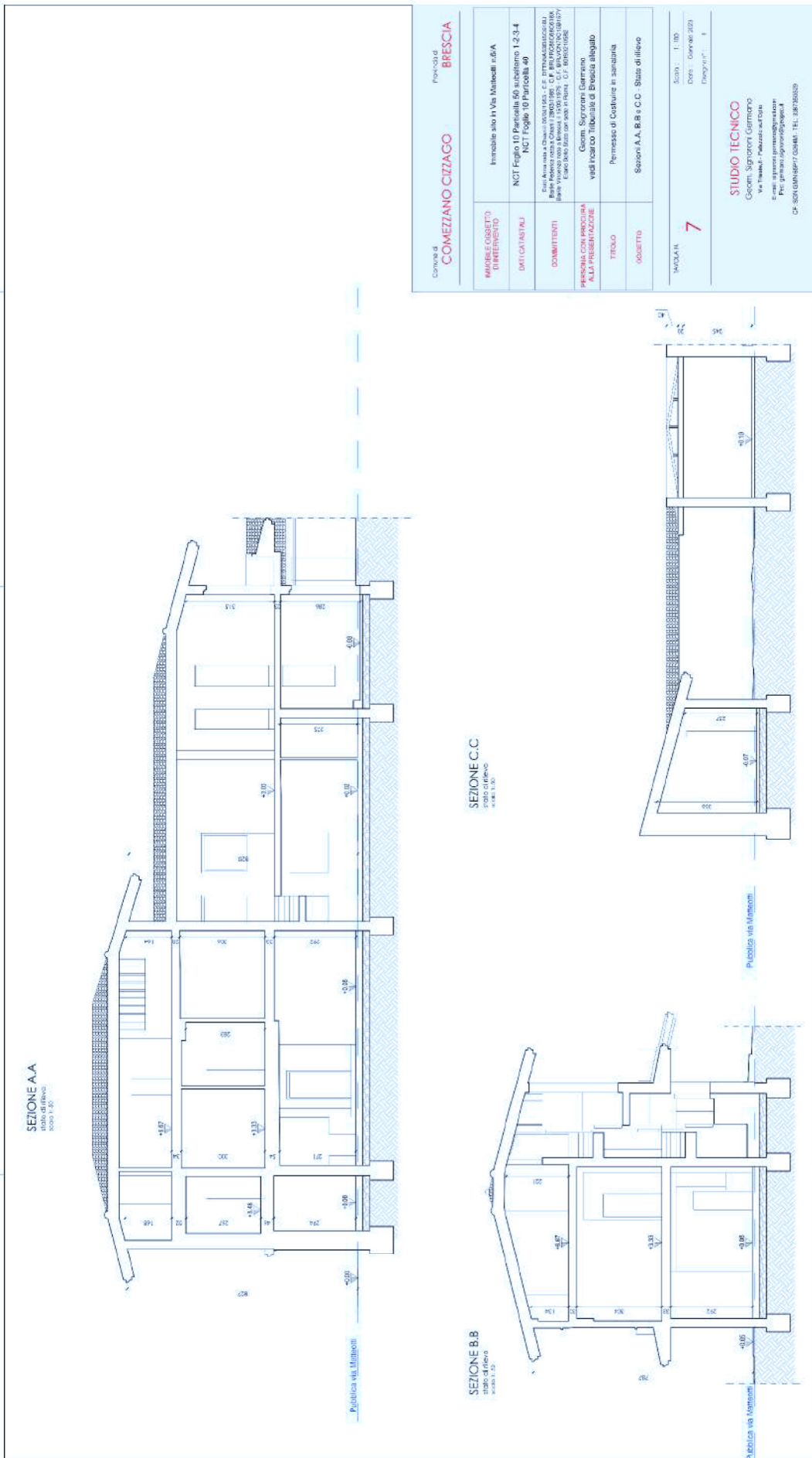

PIANTA PIANO TERRA
STATO DI RILIEVO
SCALO 1: 1/20

PIANTA PIANO PRIMO
STATO DI RILIEVO
SCALO 1: 1/20

PIANTA PIANO TERRA
STATO CONCESSIONARIO
SCALO 1: 1/20

PIANTA PIANO PRIMO
STATO CONCESSIONARIO
SCALO 1: 1/20

TOTALE S.L.P. CONCESSIONARIA = 411,71 mq
TOTALE VOLUME CONCESSIONARIO = 1235,13 mc
TOTALE S.L.P. DI RILIEVO = 419,89 mq
TOTALE VOLUME DI RILIEVO = 1237,24 mc
TOTALE S.L.P. DI CONCESSIONARIO = 419,89 - 411,71 = 7,97 mq
TOTALE VOLUME DI CONCESSIONARIO = 1237,24 - 1235,13 = 2,11 mc

INFRAMMONTI VALORIBILI S.L.P. E VOLUME DI CONCESSIONARIO STATO DI RILIEVO E LO STATO CONCESSIONARIO RISULTANO INFERIORI ALLA TOLLERANZA DEL 2% PERIANTO NON COSTITUENDO VIOLAZIONE ENTITÀ (ART. 3495 C.P.E. 380/2001)

COMUNE DI COMEZANO CIZZAGO Provincia di BRESCIA

MARILE OGGETTO DELL'INTERVENTO Immobile sito in Via Matteotti n.6/A

DATI CATASTALI NCT Foglio 10 Particelle 45 e Subaloteno 1-2-3-4
NCT Foglio 10 Particella 41

COMMITTENTI Dott. Area e Chini I. (030/198) - C.F. 07744030190/191
Dott. S. Basso (030/198) - C.F. 03478020190/191
Dott. M. Basso (030/198) - C.F. 03478020190/191
Ente Basso Basso onlus in nome C.F. 03478020190

PERIODO CON PROCEDURA ALLA PRESENTAZIONE Geom. Signoroni Germano
ved. incarico Tribunale di Brescia allegato

TITOLO Permesso di Costruire in sanatoria

OGGETTO Calcolo S.L.P. e Volume Stato concessionario, rilievo e confronto

PAGINA N. 8 **Scala** - 1/100 **Data** - 06/04/2024
Disegnata da -

STUDIO TECNICO
Geom. Signoroni Germano
Via Trieste 8 - Palazzolo S/O
E-mail: signoroni.germano@gmail.com
Tel. 0307386306 - Fax 0307386309

PIANTA PIANO SOTTOTETTO
 stato di rilievo
 scala 1:100

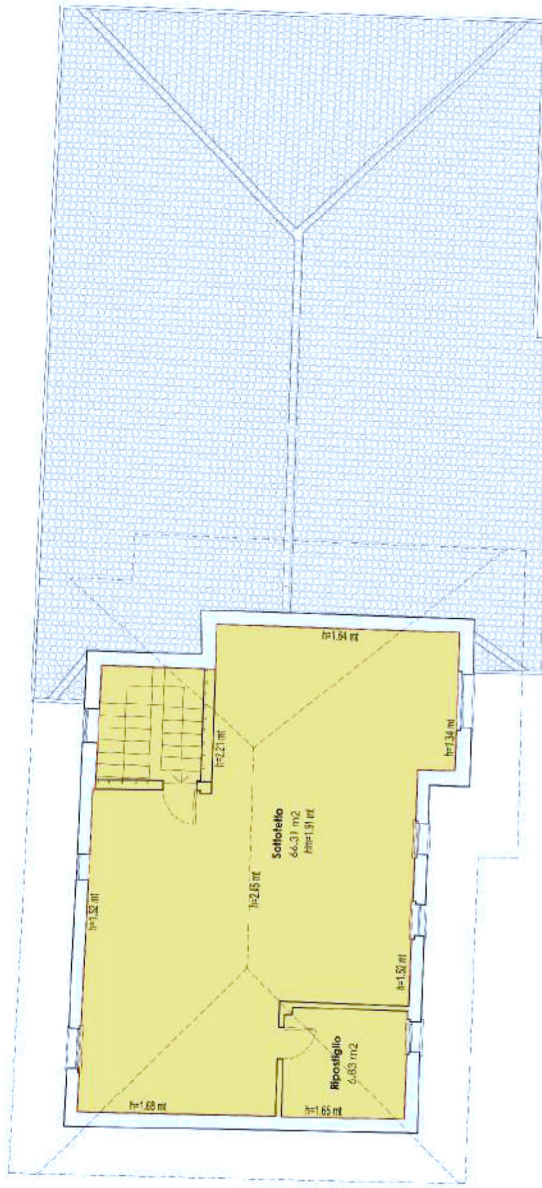

CALCOLO ALTEZZA MEDIA SOTTOTETTO

SUPERFICIE SOTTOTETTO = 81,03 m²
 VOLUME TOTALE SOTTOTETTO = 155,11 mc
 (calcolato con scanner)
 ALTEZZA MEDIA = VOLUME/SUPERFICIE = 155,11/81,03 = 1,91 m

DATI SOTTOTETTO AI FINI DELLA SANATORIA

S.U. = 0,00 mq
 S.N.R. = 66,37 mq + 6,83 mq = 73,14 mq
 ALTEZZA MEDIA = 1,91 m
 S.L.P. = 93,42 mq
 VOLUME = S.L.P. x Hm = 93,42 mq x 1,91 m = 178,43 mc

Comune di COMEZZANO CIZZAGO		Provincia di BRESCIA	
IMMOBILE OGGETTO DI INTERVENTO	Immobile sito in Via Matteotti n.6/A		
DATI CATASTALI	NCT Foglio 10 Particella 56 subalterno 1-2-3-4 NCT Foglio 10 Particella 40		
COMITENTI	Dati Anagrafici e Dati Catastrali: C.F. 01774400130 (Società) Sig. Germano Cazzola P. 01774400130 (Società) Bialla Vincenzo nato a Brescia il 14/03/1976 - C.F. 81814207603 (861574) Ermo Dono Salvo con sede in Roma - C.F. 301190219802		
PERSONA CON PARCOURA ALLA PRESENTAZIONE	Geom. Signoroni Germano vedi incarico Tribunale di Brescia allegato		
TITOLO	Permesso di Costruire in sanatoria		
OGGETTO	Sottotetto - Stato di rilievo		
TAVOLINA	9	Scala: 1:100 Data: Gennaio 2023 Disegnata da: T	
STUDIO TECNICO Geom. Signoroni Germano Via Trieste 8 - Palazzolo sull'Oglio E-mail: signoroni.germano@gmail.com P.zza: germano.signoroni@gmail.it CF: 504104616817102680 - TEL: 388750509			



PIANTA PIANO TERRA
Stato di completamento
Scala 1:100

PIANTA PIANO SOTTOTETTO
Stato di completamento
Scala 1:100

LEGENDA

STATO RELEVATO
 STATO AUTORIZZATO

Comune di **COMEZANO CIZZAGO** Provincia di **BRESCIA**

INDIRIZZO E COORDINATE DELL'INTERVENTO	Immobile sito in Via Melliodori n.6/A
DATI CATASTRALI	MCT Foglio 10 Particella 51 subaliquota 1,2,3-4 MCT Foglio 10 Particella 41
COMMITTENTI	Dott. Anna Maria Chiaro 030761903 - G.F. OTTAVIO GERMANO Bene Palazzo della Chiesa 25033 1805 - C.F. 017440202600304 Piazza Duomo, 10 - 25100 BRESCIA - Tel. 030/3040111
PROFONA CON PROGRABA ALLA PRESENTAZIONE	Geom. Signoroni Germano via Incaico Tribunale di Brescia alligato
TITOLO	Permesso di Costruire in sanatoria
OGGETTO	Pianta piano terra, soppalco e sottotetto Stato autorizzato

INQUADRO Foglio **10** Strada 1, 100
Data: Gennaio 2023
Geometri: I

STUDIO TECNICO
Geom. Signoroni Germano
Via Incaico - Palazzo Luffago
E-mail: studiogermano@studiogermano.com
Tel. 030/3040111 - Fax 030/3040112
C.F. 017440202600304 - TEL. 030/3040111



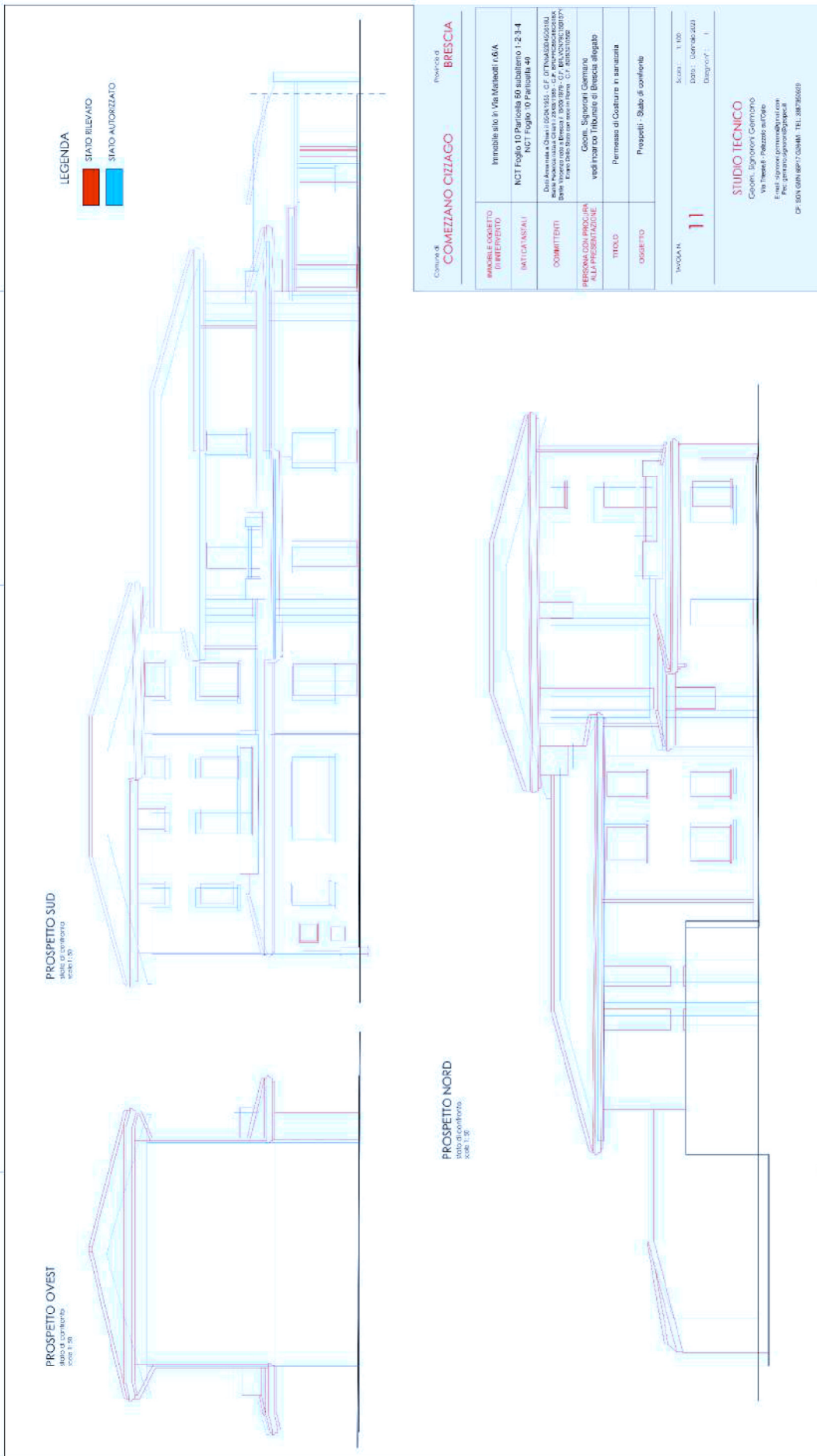

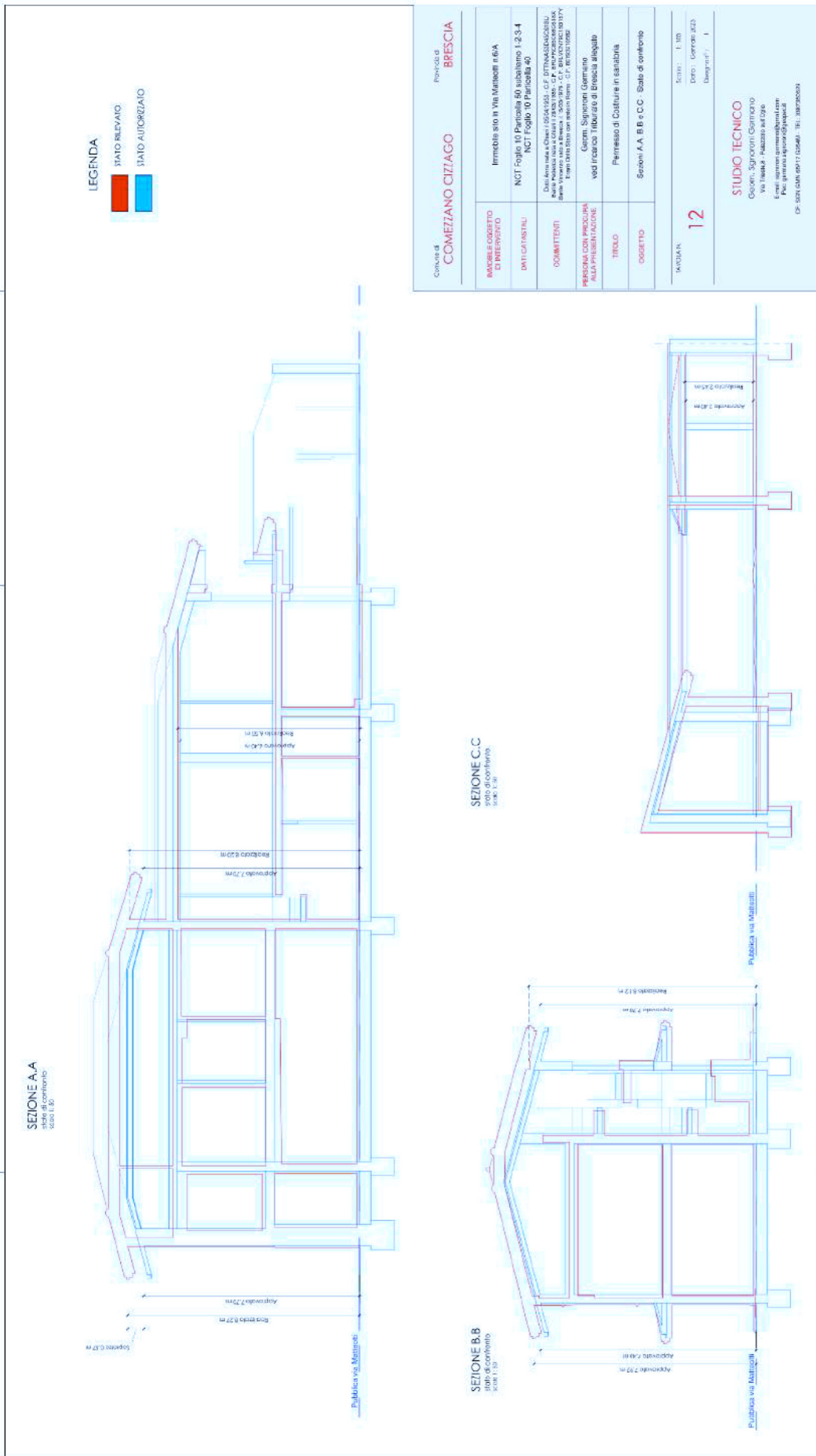

OPERE DI ADATTABILITA' PER L'ABBATTIMENTO DELLE BARRIERE ARCHITETTONICHE, LEGGE 13/89.

DEMOLIZIONI
NUOVE COSTRUZIONI

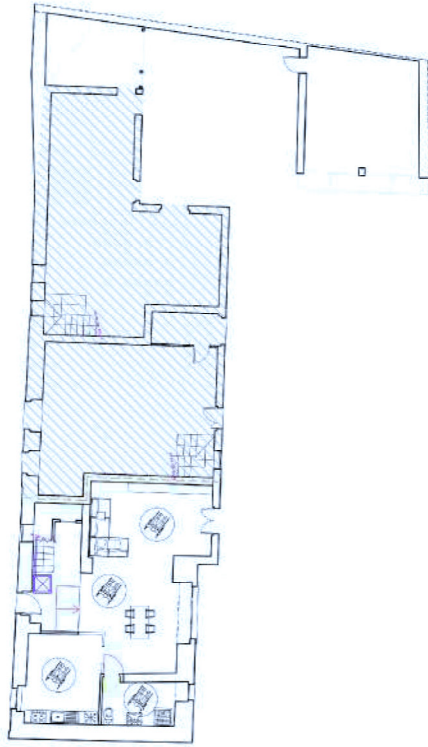

PIANTA PIANO PRIMO
Schema Legge n. 13/89
scala: 1:100

LEGENDA

	SPAZIO DI MANOVRA 150cm
	WATER E BIDET
	LAVABO SOSPESO CON COMANDO A LEVA
	PIATTO DOCCIA QUOTA PAVIMENTO
	PEDANA SERVOSCALA RIBALTABILE

PIANTA PIANO PRIMO
Schema Legge n. 13/89
scala: 1:100

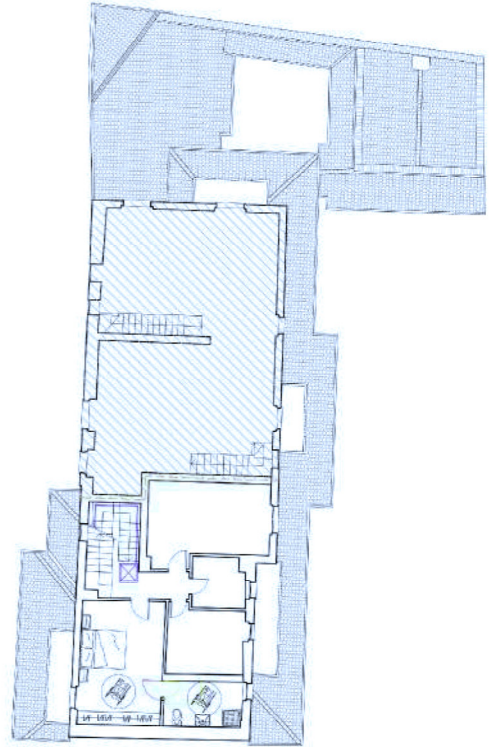

Comune di **COMEZANO CIZZAGO**
PROVINCIA DI **BRESCIA**

IMMOBILE OGGETTO DELL'INTERVENTO	Immobile sito in Via Matteotti n.6/A
DATI CATASTALI	NCT Foglio 10 Particella 50 subalerno 1-2-3-4 NCT Foglio 10 Particella 40
COMMITTENTI	Dati Anni nata e Chieri I 05/04/1983 - C.F. DTNNM550450408U Barla Patricia nata a Chieri I 29/03/1965 - C.F. BRUFR052600318X Barla Valerio nato a Chieri I 01/01/1974 - C.F. BRUFR052600318X Entrato nello Stato con sede in nome - C.F. BRUFR052600318X
PERSONA CON PROCURA ALLA PRESENTAZIONE	Geom. Signoroni Germano vedi incarico Tribunale di Brescia allegato
TITOLO	Permesso di Costruire in sanatoria
OGGETTO	Schema Legge 13-89

TAVOLA N. **13**
Scala: 1:100
Data: Gennaio 2023
Disegno n°: 1

STUDIO TECNICO
Geom. Signoroni Germano
Via Trieste 8 - Palazzolo sull'Oglio
E-mail: signoroni.germano@gmail.com
Pec: germano.signoroni@pec.gva.it

C.F. SON 0164 81P17 0264M - TEL. 3907350079