

MODULARIO
F. - Cat. S. T. - 518



MINISTERO DELLE FINANZE
DIREZIONE GENERALE DEL CATASTO E DEI SERVIZI TECNICI ERARIALI

* (n. 713/V cat.)
Mod. B (Nuovo Catasto Edilizio U.)

NUOVO CATASTO EDILIZIO URBANO

(R. DECRETO - LEGGE 18 APRILE 1959, n. 658)

7

Planimetria dell'immobile situato nel Comune di ERBUSCO Via PROVINCIALE N° 22
Ditta [REDACTED]

Allegato alla dichiarazione presentata all'Ufficio Tecnico Erariale di BRESCIA Scheda N. [REDACTED]

FOGLIO 15 MAPPA 153

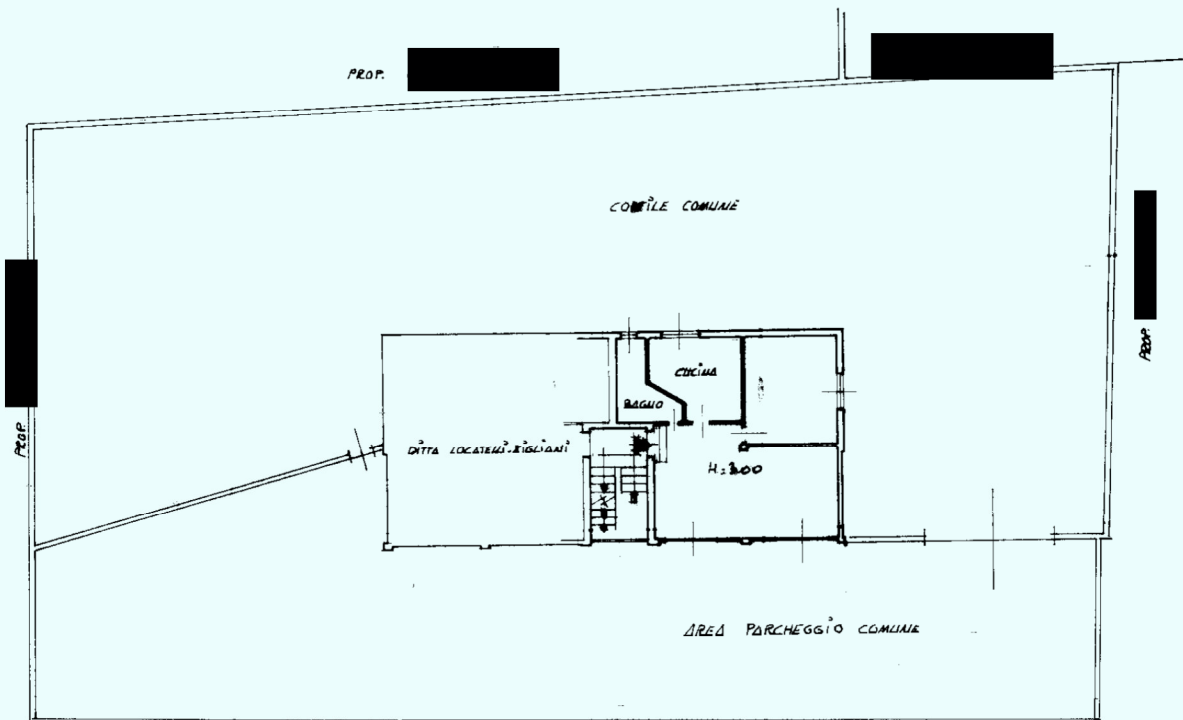

Spazio riservato per le annotazioni d'Ufficio	DATI DEL CATASTO TERRENI DOVE È SORTA LA NUOVA COSTRUZIONE	
DATA <u>23/12/1980</u>	Numero della partita . . .	[Handwritten notes]
PROT. N° <u>3282</u>	Sezione o Comune censuario	
	Foglio	
	Numero di mappa	
	Subalterno	

Compilata dal GEOM. RUGGERO BONOMELLI
(Titolo, nome e cognome del tecnico)
Iscritto all'Albo dei GEOMETRI
della Provincia di BRESCIA
DATA 17.12.1980
Firma: [Signature]

f. apollonio e.c.



Lire
15

NUOVO CATASTO EDILIZIO URBANO

(R. DECRETO-LEGGE 13 APRILE 1939, N. 632)

Planimetria dell'immobile situato nel Comune di Erbusco Via Provinciale

Ditta [REDACTED]

Allegata alla dichiarazione presentata all'Ufficio Tecnico Erariale di BRESLIA

Scheda-D-N° 0548677

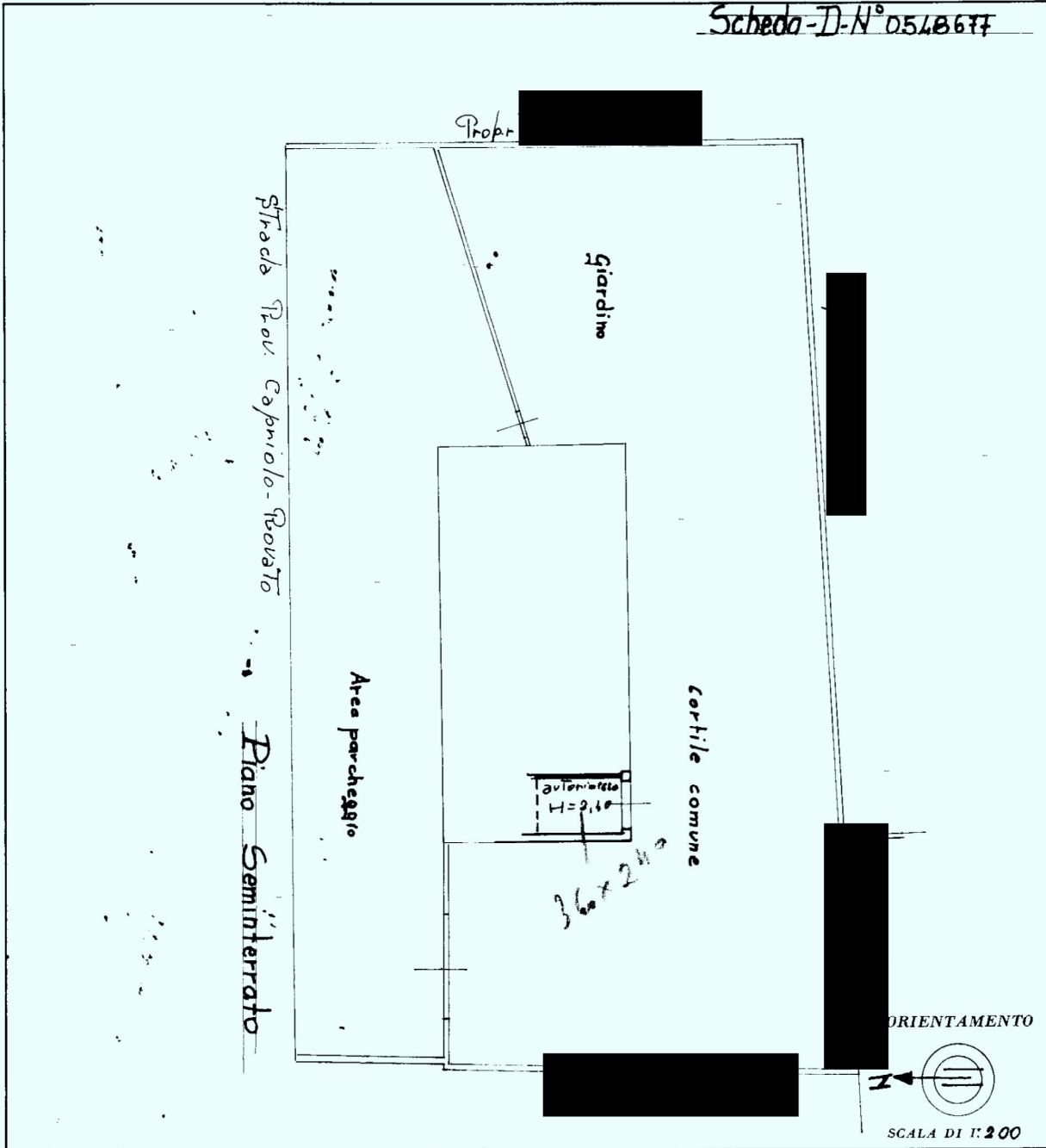

SPAZIO RISERVATO PER LE ANNOTAZIONI D'UFFICIO

DATA 20-5-72
PROT. N° 1636



Compilata dal Geom. Nicola Moretti
(Pisolo, nome e cognome del tecnico)

Iscritto all'Albo dei Geometri
della Provincia di Brescia

DATA 13 maggio 1972

Firma: Nicola Moretti