

ALLEGATO M1

DOSSIER FOTOGRAFICO ESTERNO ALL'UNITA'
IMMOBILIARE DI CASTEGNATO (BS)

IMMAGINI SATELLITARI

Vista lato NORD

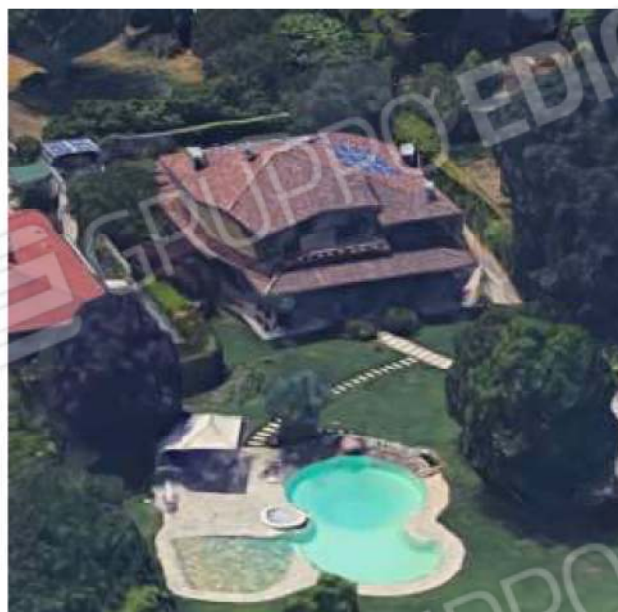
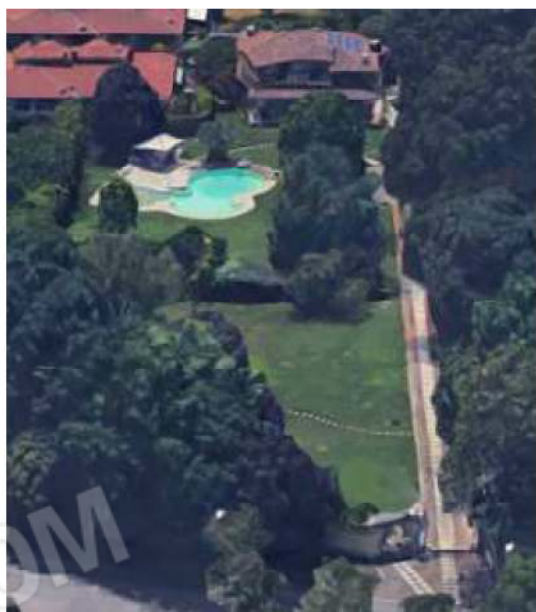

Vista lato NORD - EST

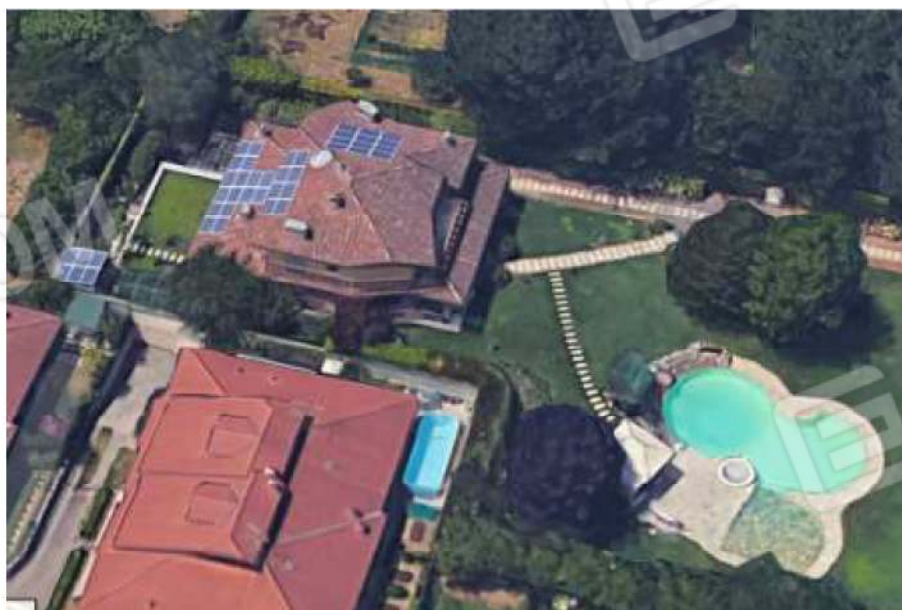

Vista lato SUE - EST



Vista lato SUD - OVEST



INGRESSO DA VIA TREBESCHI



AREA ESTERNA A NORD





PROSPETTO NORD



RAMPA CARRAIA



PROSPETTO SUD



ALLEGATO M2

DOSSIER FOTOGRAFICO INTERNO ALL'UNITA' IMMOBILIARE DI CASTEGNATO (BS)

PIANO TERRA

SOGGIORNO





CUCINA



CAMERE

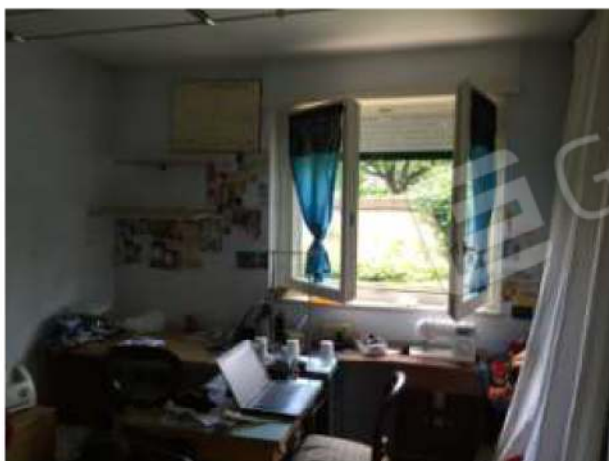

BAGNI



PIANO PRIMO

SOPPALCO



CAMERE CON ANNESSO BAGNO

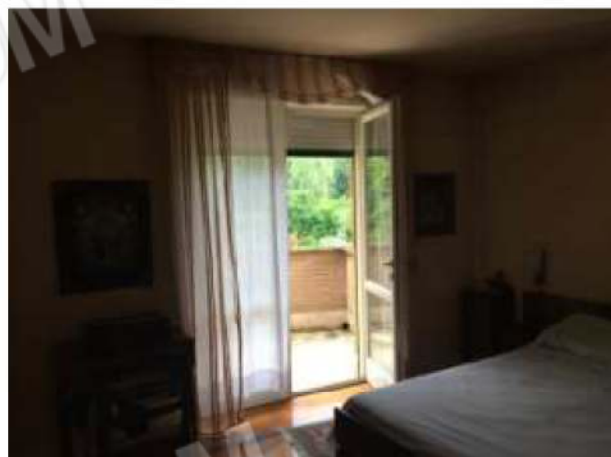

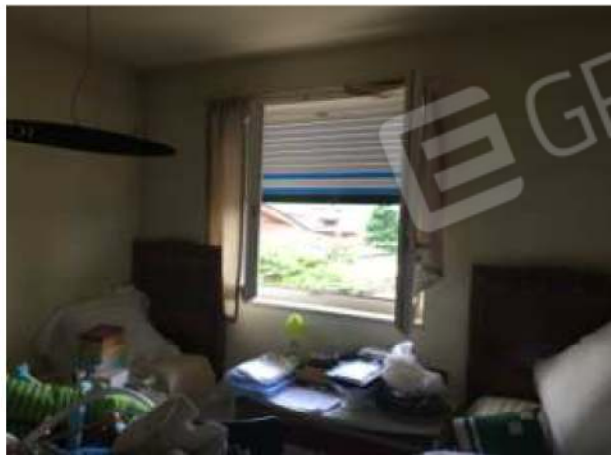

TERRAZZA



VISTA DELLA PISCINA DALLA TERRAZZA



PIANO INTERRATO

ATRIO



TAVERNA

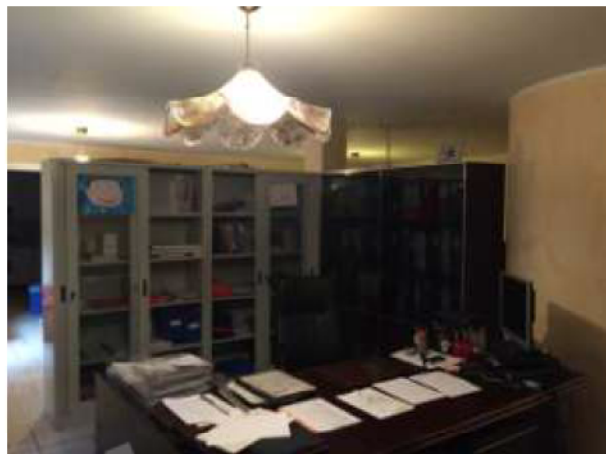

CUCINA



LAVANDERIA



GUARDAROBA



RIPOSTIGLIO



BAGNO



CANTINA



La spalliera cela l'accesso ad un'altra cantina.

CENTRALE TERMICA

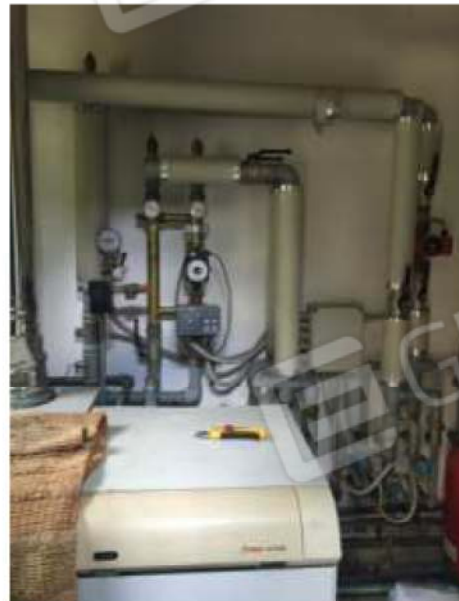

LOCALE TECNICO INTERRATO PISCINA

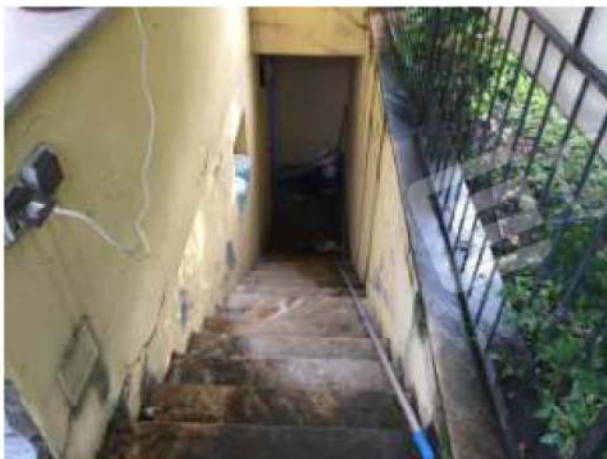

BAGNO INTERRATO PISCINA



ALLEGATO M3

DOSSIER FOTOGRAFICO ESTERNO ALL'UNITA'
IMMOBILIARE DI DELLO (BS)

COMPLESSO "IL CHIOSTRO"

PROSPETTO SUD



PROSPETTO SUD-OVEST



PROSPETTO NORD-EST



PROSPETTO NORD-OVEST



PROSPETTO OVEST - TERRAZZA D'ACCESSO

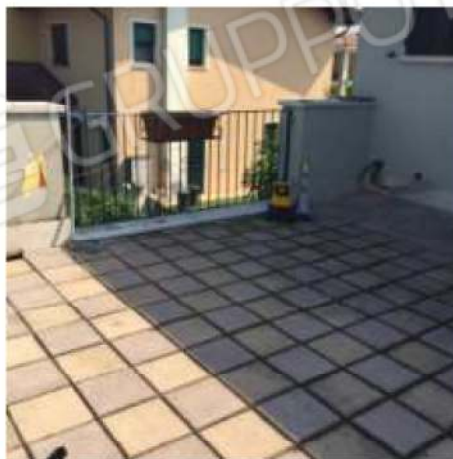

POSTO AUTO DI PROPRIETÀ



ALLEGATO M4

DOSSIER FOTOGRAFICO INTERNO ALL'UNITA' IMMOBILIARE DI DELLO (BS)

PIANO PRIMO

SOGGIORNO - CUCINA

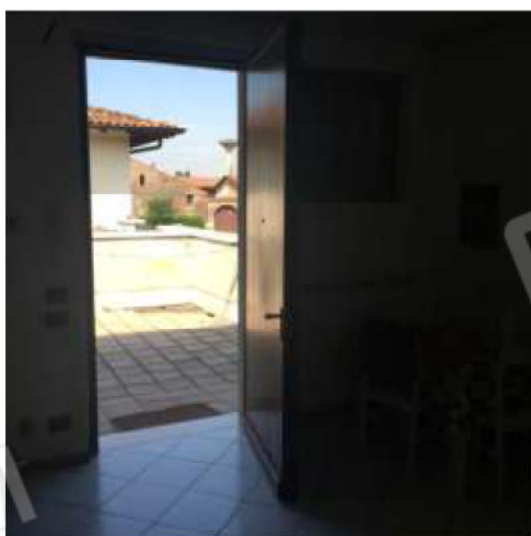

CAMERA 1

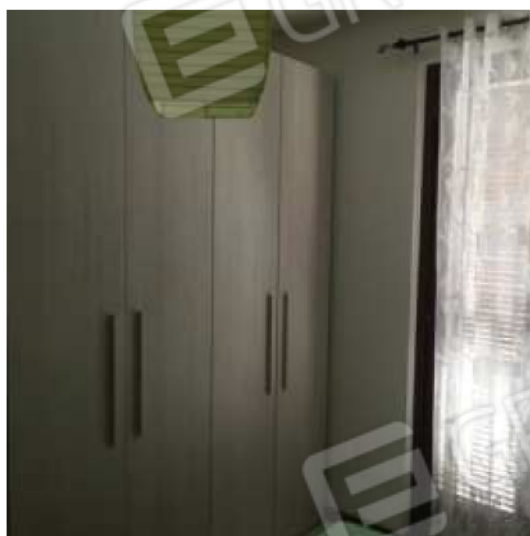

CAMERA 2



BAGNO

