

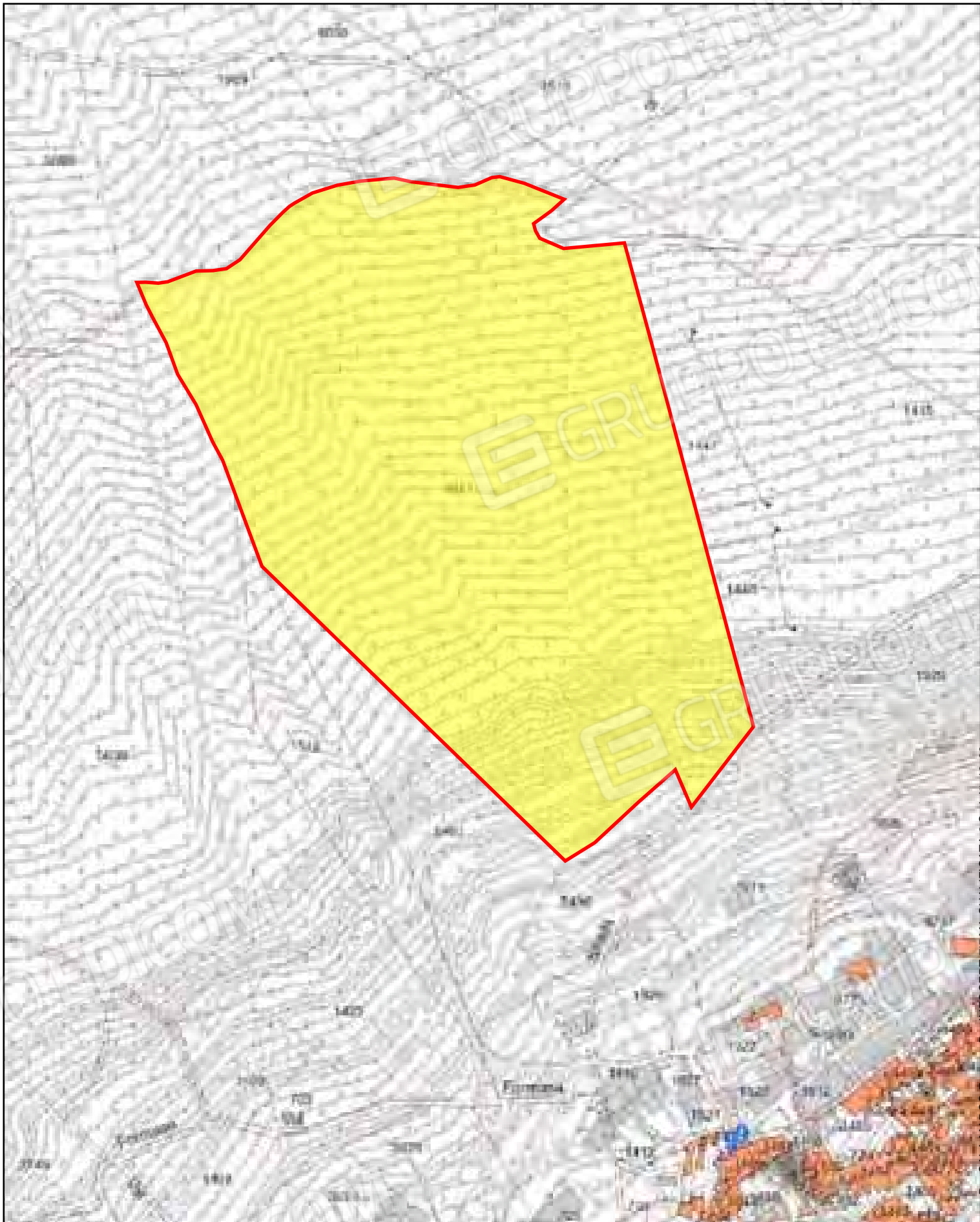

Confronti Catastali

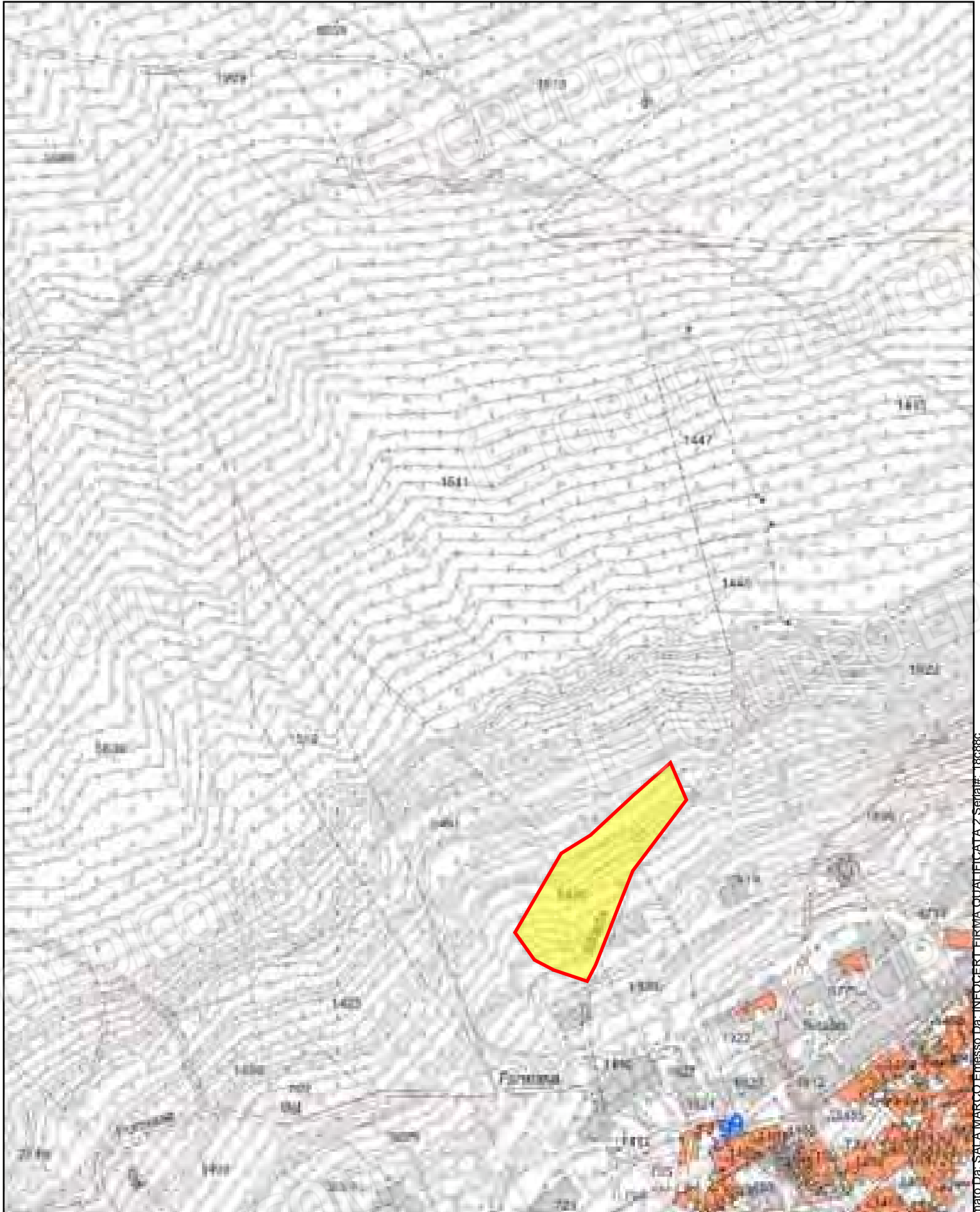

Confronti Catastali



60m

1:2.000



Confronti Catastali

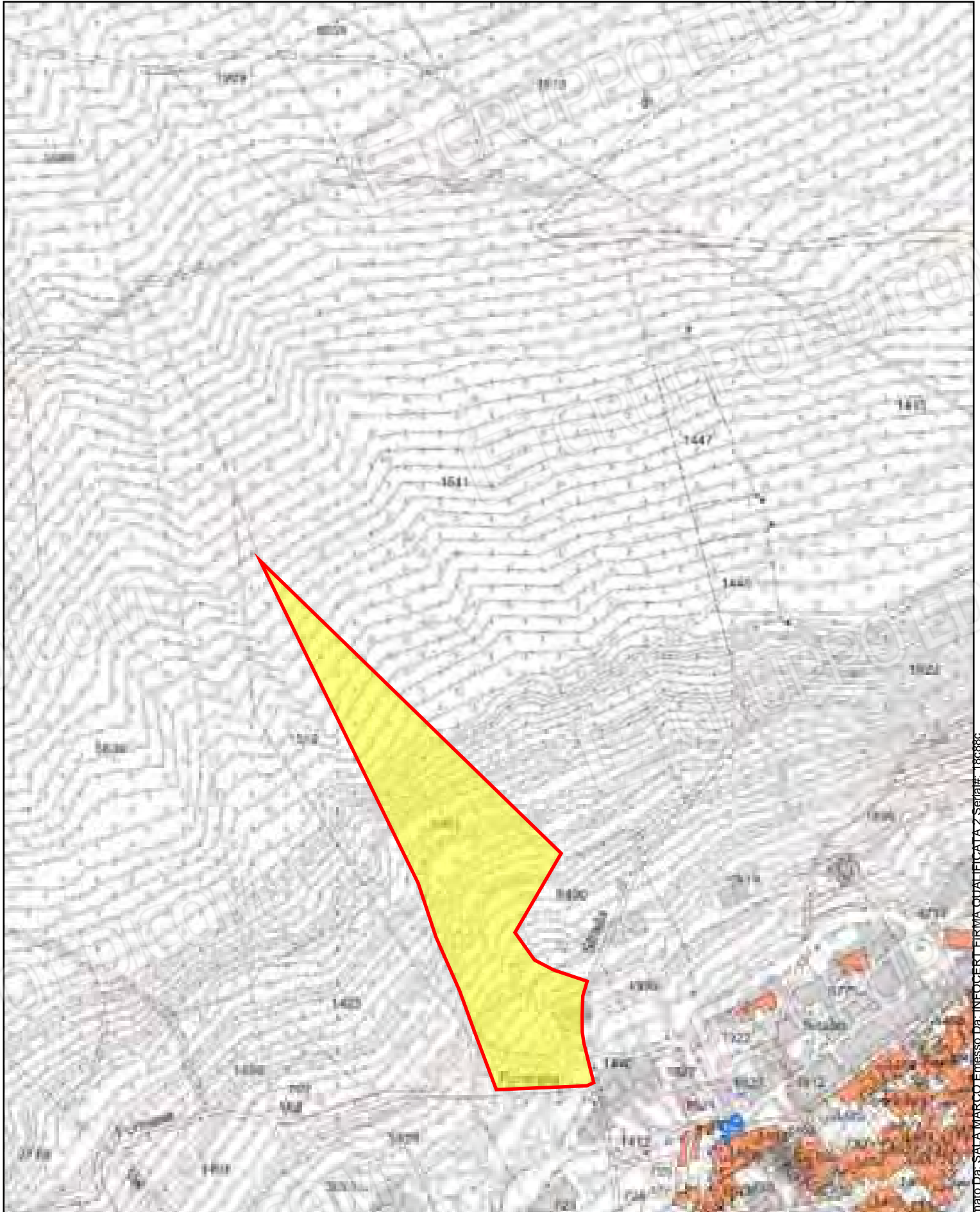

60m

1:2.000

## ALLEGATO 2.5

### ESTRATTI DEL PGT DEL COMUNE DI GARGNANO (BS) - LOTTO 2 -

#### ZONA EB: ZONA A BOSCO

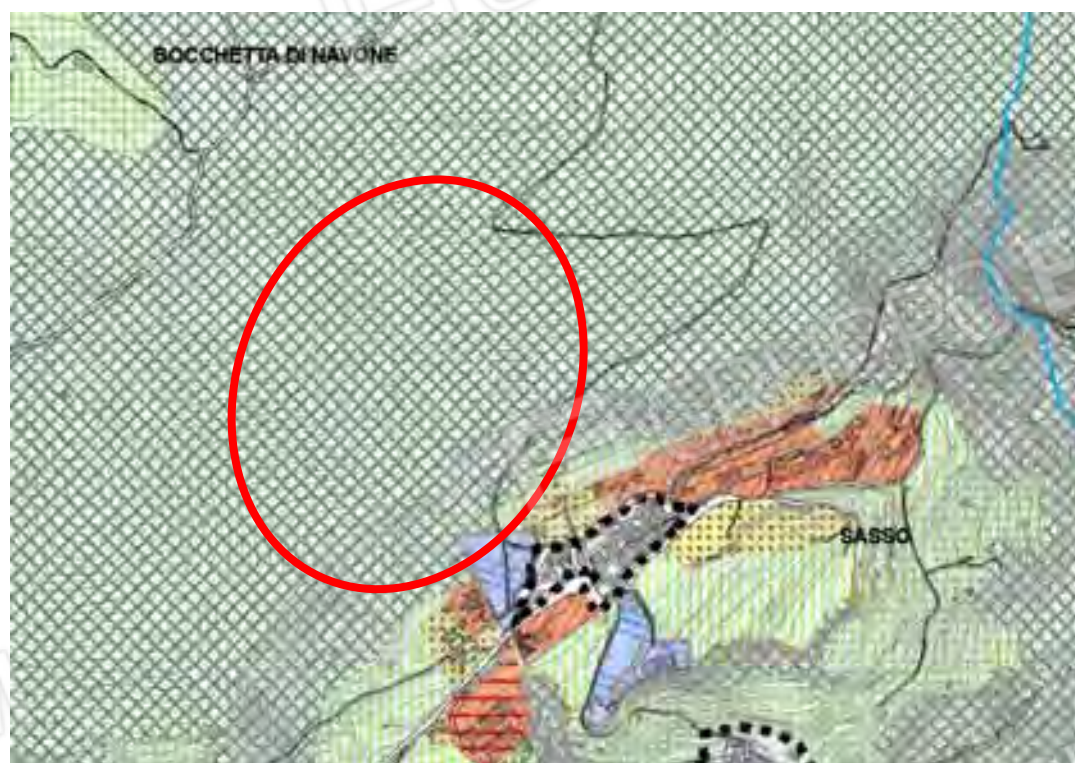

-  Confine comunale
-  Rettifica
-  Tracciato
-  Edifici oggetto di Piano Attuativo in zona agricola o zona V - Verde privato
-  PR - Piani di recupero di progetto
-  PRV - Piani di recupero in fase di attuazione
-  Zona A - Nucleo antico
-  Zona BI - Residenziale intensiva di completamento
-  Zona BE - Residenziale estensiva di completamento
-  Zona V - Verde privato
-  Zona D - Produttiva
-  Zona DT - Turistico-ricettiva
-  Zona EB - Zona a bosco
-  Zona EP - Zona agricola permanente
-  Zona EF - Zona agricola di filtro
-  Servizi per la popolazione
-  Servizi tecnologici
-  Aree demaniali

## VINCOLI E LIMITAZIONI

I mappali che costituiscono il TERRENO A ricadono all'interno della Zona a Protezione Speciale (Z.P.S.) IT20710401 "Alto Garda Bresciano" e su tutto il territorio comunale ricade il vincolo paesaggistico ai sensi dell' art. 142 comma 1 - lett.f) del D.Lgs 42/2004.



Come indicato nel CDU emesso dal Comune di Gargnano (ALLEGATO 2.2) tali vincoli sono relativi ai mappali 5490 e 5491.

## ALLEGATO 2.6

### DOSSIER FOTOGRAFICO DI GARGNANO (BS) - LOTTO2

#### INQUADRAMENTO

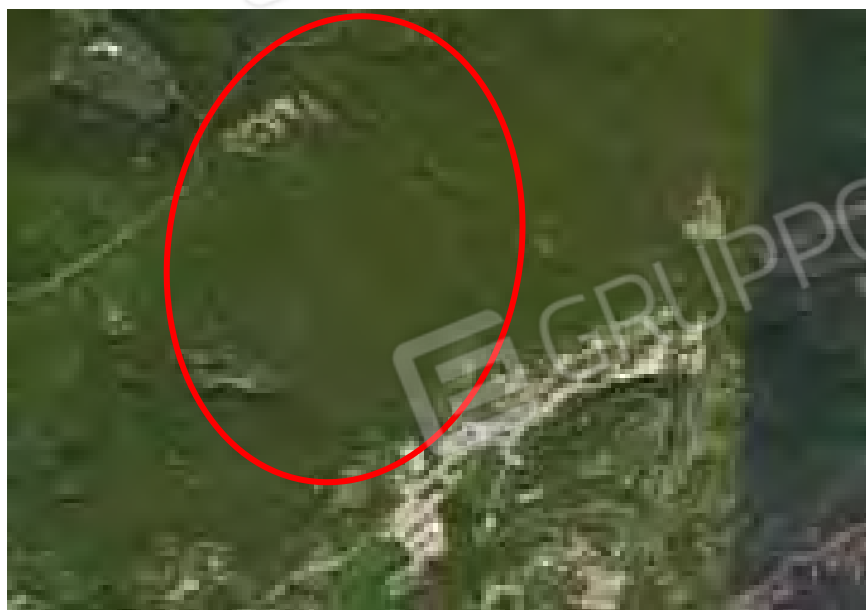

INGRESSO DA VIA RAVERE

INCORCIO VIA RAVERE-VIA FORMASA



## IMMAGINI DEL LOTTO 2

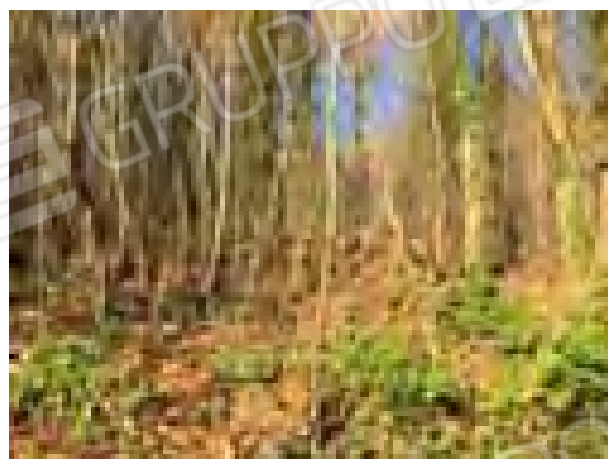

### IMMAGINE DELLE LINEE AEREE CHE ATTRAVERSANO IL LOTTO 2

