

N=5042800



E=1572800

1 Particella: 365

Comune: CHIARI
Foglio: 24
Scala originale: 1:1000
Dimensione cornice: 267.000 x 189.000 metri
6-Nov-2018 10:00:18
Prot. n. T94237/2018

MODULARIO
F. n.º 140 498



MINISTERO DELLE FINANZE
DIREZIONE GENERALE DEL CATASTO E DEI SERVIZI TECNICI ERARIALI
NUOVO CATASTO EDILIZIO URBANO
(R. DECRETO-LEGGE 12 APRILE 1982, N. 462)

Mod. A (Nuovo Catasto Edilizio Urbano)

Lire
300

Planimetria dell'immobile situato nel Comune di CHIARI Via PEPERSOLI 8
Ditta [REDACTED] n.º [REDACTED]
Allegata alla dichiarazione presentata all'Ufficio Tecnico Erariale di BRESCIA

2° PIANO

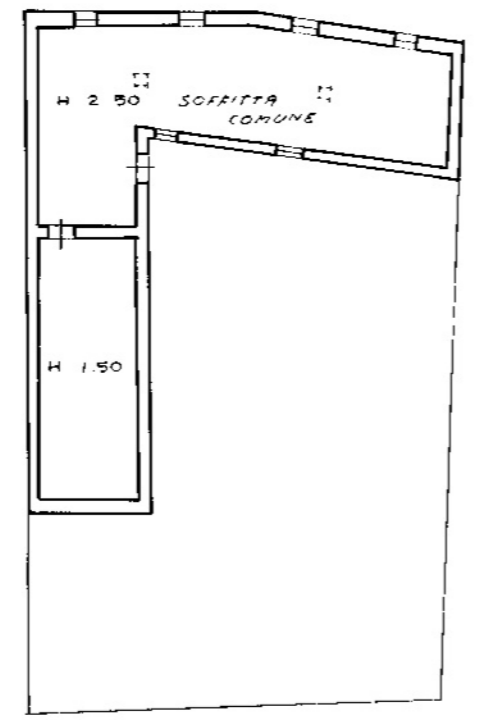

1° PIANO

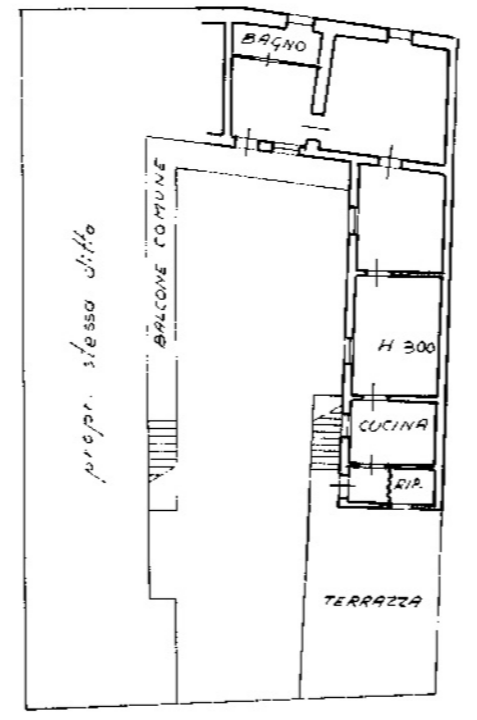

PIANO TERRA

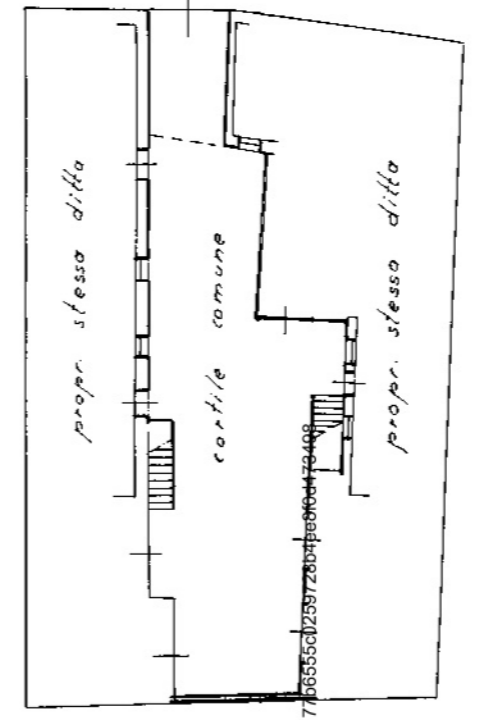

VIA PEPERSOLI, N. 8

prop. Bertoli

ORIENTAMENTO



SCALA DI 1:100

SPAZIO RISERVATO PER LE ANNOTAZIONI IN UFFICIO

DATA	5/13
PROT. N°	22
	2339
	13

Compilata dal Geom. Codeo Umberto
 Iscritto all'Albo di geometri
 della Provincia di BRESCIA
 data 27 GIU. 1986
 Firma: [Signature]

Firmato Da: ZATTARIN MARIA Emesso Da: RUBAPEC S.P.A. NG CA 3 Serial#: 1917066555012597280478408

MODULARIO
F. sig. rend. 497



MINISTERO DELLE FINANZE
DIREZIONE GENERALE DEL CATASTO E DEI SS.TT.EE.

MOD. BN (CEU)

CATASTO EDILIZIO URBANO (RDL 13-4-1939, n. 652)

LIRF
385

Planimetria di u.i.u. in Comune di **CHIARI** via **PEDERSOLI** CIV. **8**

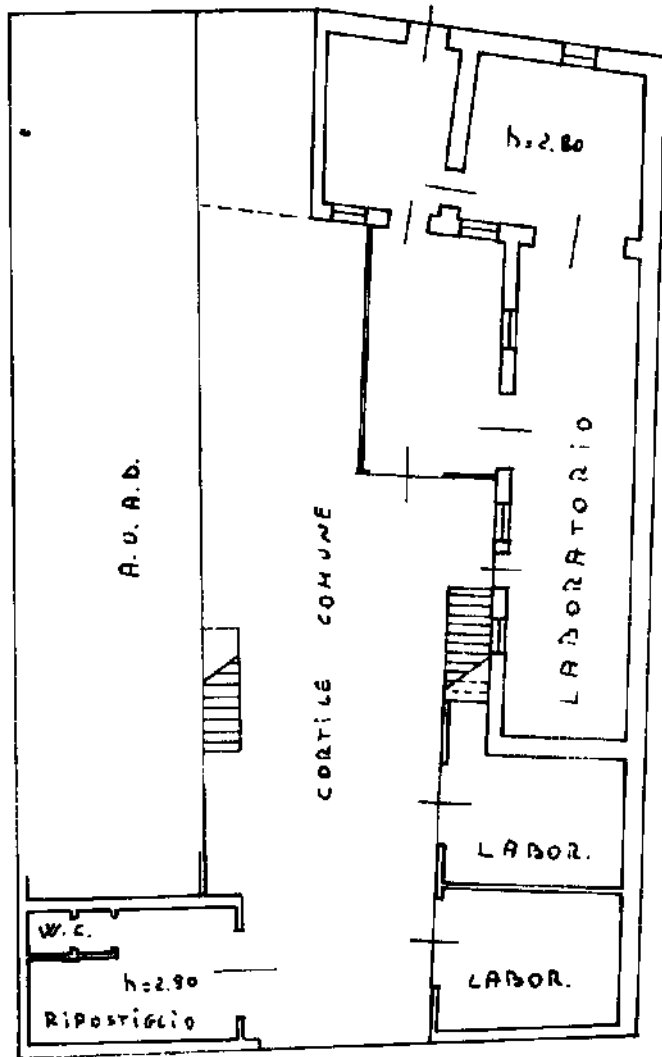

PRIMO TERRA

ORIENTAMENTO

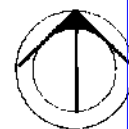

SCALA DI 1:200

Dichiarazione di N.C.
Denuncia di variazione

Compilata dal **GEOM. RANZENIGO**
(Titolo cognome e nome)
ANGELO

RISERVATO ALL'UFFICIO

Ultima planimetria in atti
Identificativi catastali

Iscritto all'albo dei **GEOMETRI**

Data presentazione: 20/12/2001 - Data: 06/11/2018 - n. T99794 - Richiedente: LIOMSM71C17G870D

Totale schede: 1 - Formato di acquisizione: A4(210x297) - Formato stampa richiesto: A4(210x297)

data Firma *[Signature]*

Catasto di Fabbricati - Situazione al 06/11/2018 - Comune di CHIARI (C618) - < Sez. Urb.: NCT - Foglio: 24 - Particella: 365 - Subalterno: 501 >
Firmato DA: ZAPPALÀ ENRICO