

ALLEGATO 7

ALLEGATO 9

**Agenzia delle Entrate
CATASTO FABBRICATI
Ufficio Provinciale di
Brescia**

Dichiarazione protocollo n° BS0185491 del 18/10/2018	
Planimetria di u.i.u. in Comune di Padenghe Sul Garda	
Via Fienile civ. 7	
Identificativi Catastali:	Compilata da: Zaglio Elisa
Sezione: NCT	Iscritto all'albo: Architetti
Foglio: 2	Prov. Mantova N. 593
Particella: 295	
Subalterno: 6	

Scheda n. 1 Scala 1:200

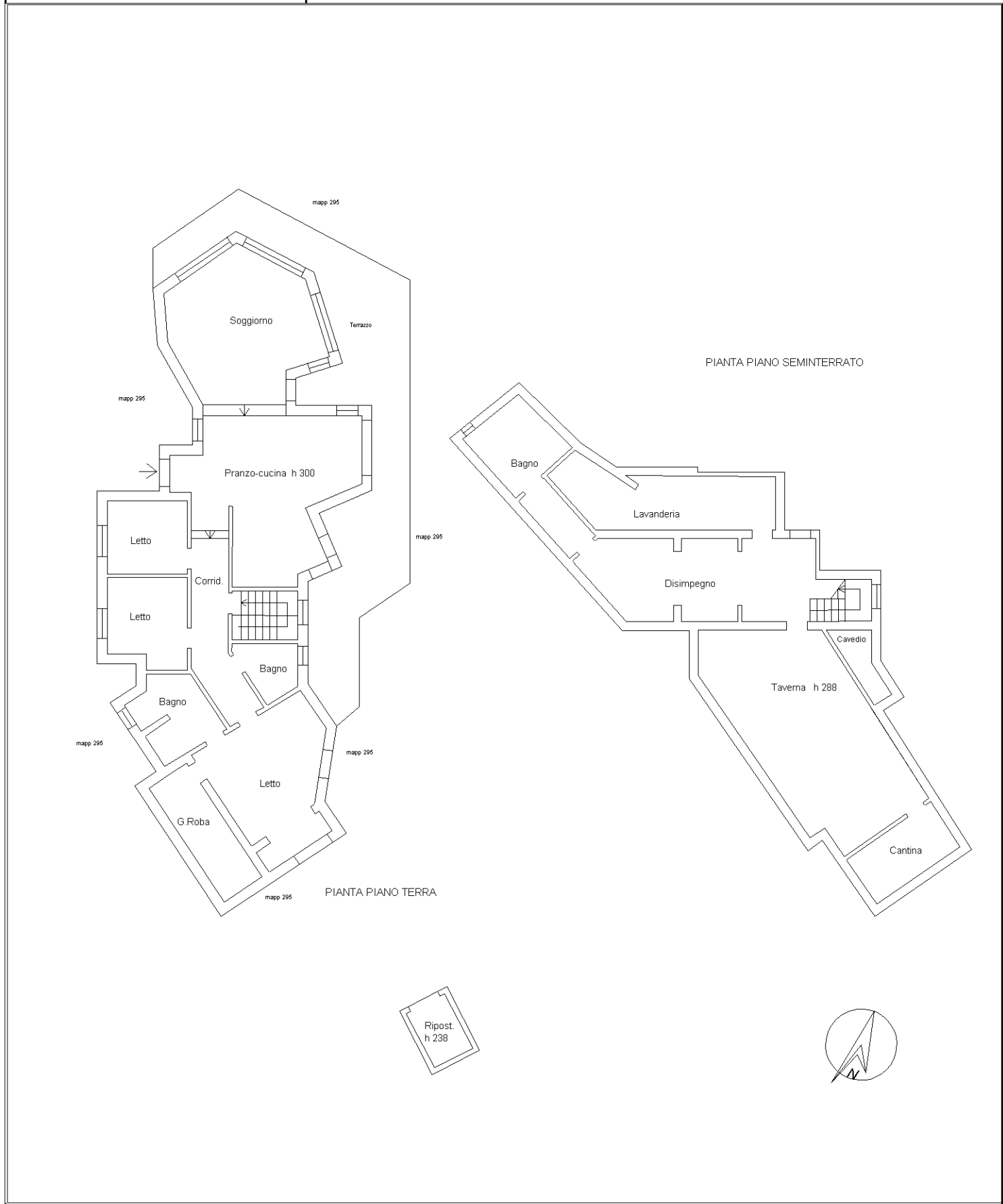

mapa 01

Catasto dei Fabbricati - Situazione al 04/08/2023 - Comune di PADENGHE SUL GARDA (G213) - < Sez. urbana NCT - Foglio 2 - Particella 295 - Subalterno 6 >
VIA FIENILE n. 7 Piano S1-T

ALLEGATO 10

**Agenzia delle Entrate
CATASTO FABBRICATI
Ufficio Provinciale di
Brescia**

Dichiarazione protocollo n° BS0185490 del 18/10/2018	
Planimetria di u.i.u. in Comune di Padenghe Sul Garda	
Via Fienile civ. 7	
Identificativi Catastali:	Compilata da: Zaglio Elisa
Sezione: NCT	Iscritto all'albo: Architetti
Foglio: 2	Prov. Mantova N. 593
Particella: 295	
Subalterno: 7	

Scheda n. 1 Scala 1:200

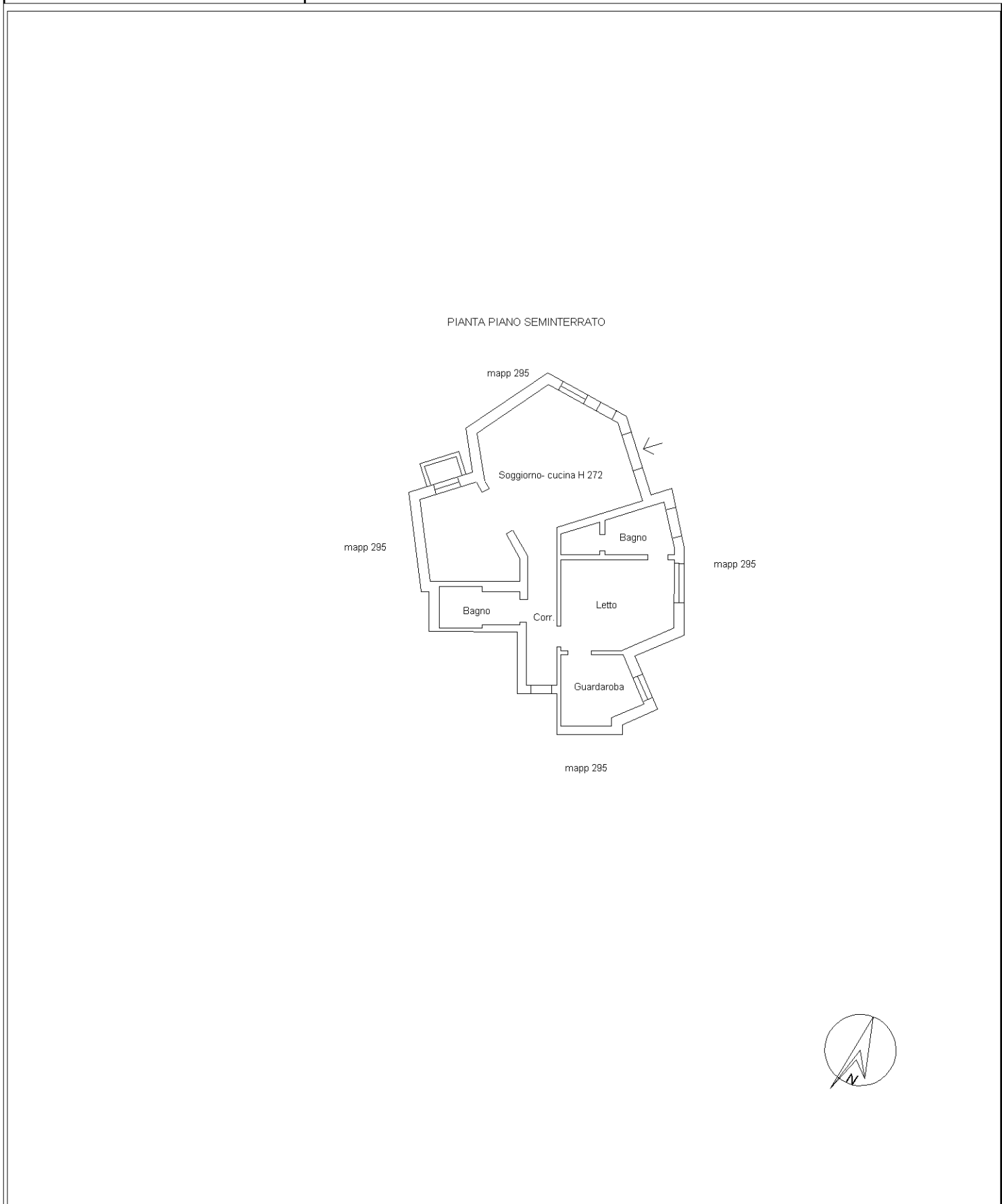

ALLEGATO 11

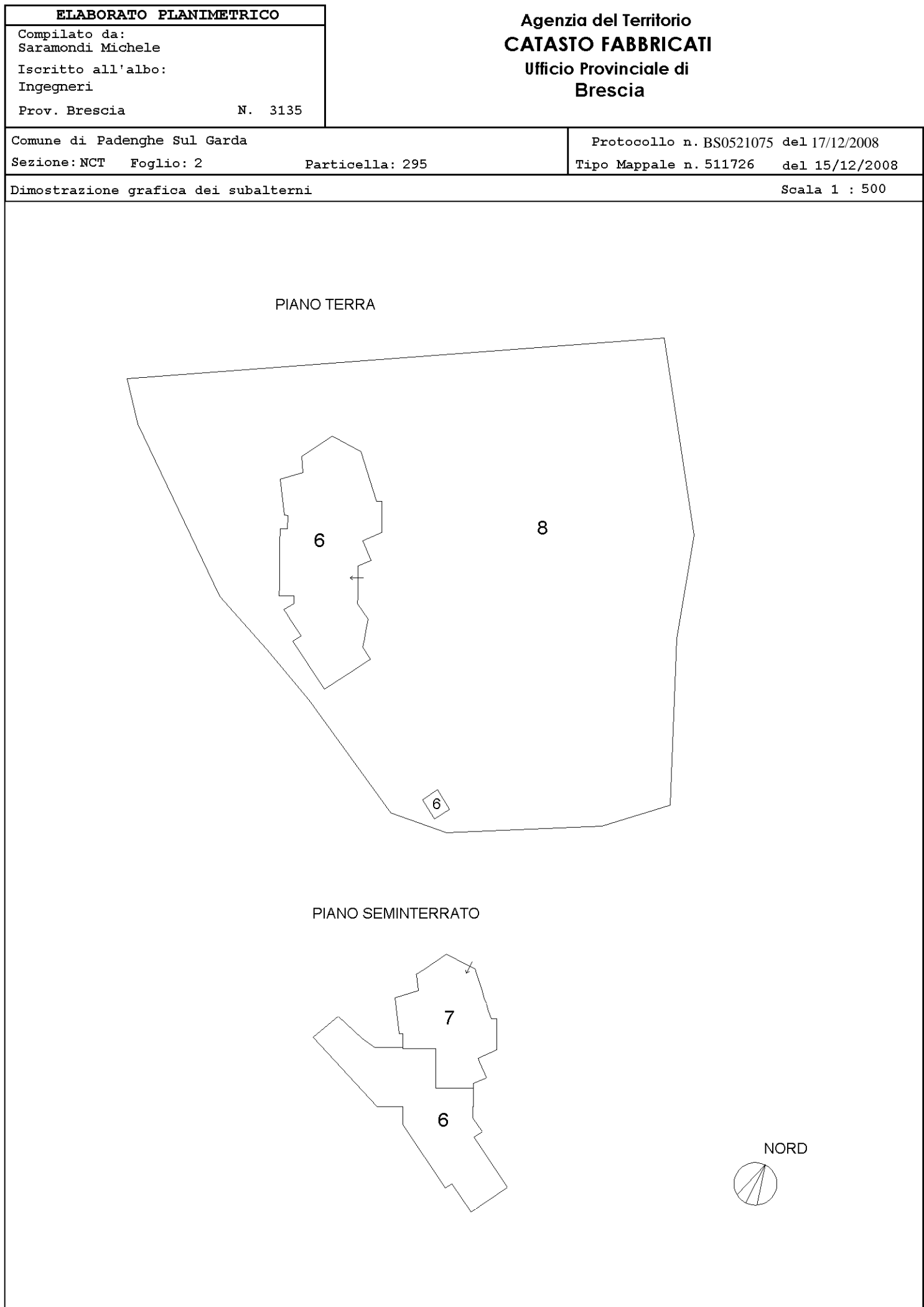

ALLEGATO 12

ACCERTAMENTO DELLA PROPRIETÀ IMMOBILIARE URBANA ELENCO DEI SUBALTERNI ASSEGNATI

Comune	Sezione	Foglio	Particella	Tipo mappale	del:
PADENGHE SUL GARDA	NCT	2	295	511726	15/12/2008

Sub	UBICAZIONE via/piazza	n.civ	Piani	Scala	Int	DESCRIZIONE
3						SOPPRESSO
4						SOPPRESSO
5						SOPPRESSO
6	via fienile	7	T-S1			ABITAZIONE IN VILLINO
7	via fienile	7	S1			ABITAZIONE DI TIPO CIVILE
8	via fienile	7	T			BCNC-CORTE COMUNE AI SUB 6 E 7

Visura telematica