

N=5039500

E=1586300

1 Particella: 218

Comune: TORBOLE CASAGLIA
Foglio: 18
Scala originale: 1:2000
Dimensione cornice: 534.000 x 378.000 metri
Prot. n. T139038/2020
23-Ott-2020 12:4:8

ELABORATO PLANIMETRICO Compilato da: Salomoni Angelo Iscritto all'albo: Geometri Prov. Brescia N. 4977

Comune di Torbole Casaglia Sezione: NCT Foglio: 18 Particella: 218 Protocollo n. BS0060161 del 06/03/2006

Dimostrazione grafica dei subalterni Tipo Mappale n. del Scala 1 : 500

Agenzia del Territorio
CATASTO FABBRICATI
 Ufficio provinciale di Brescia

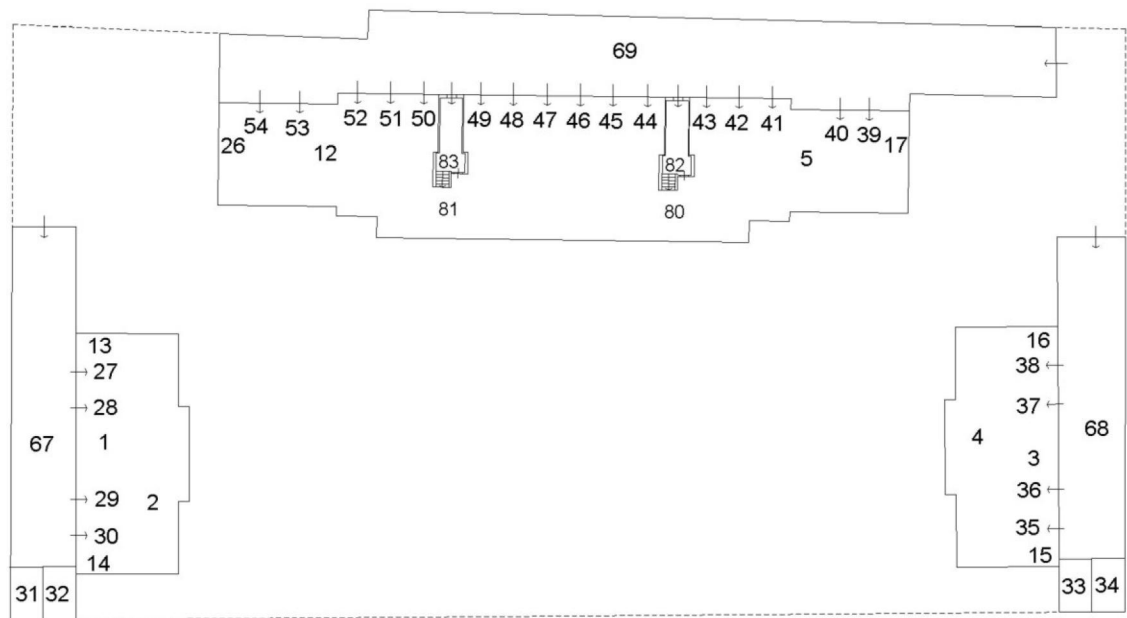

PIANO SEMINTERRATO

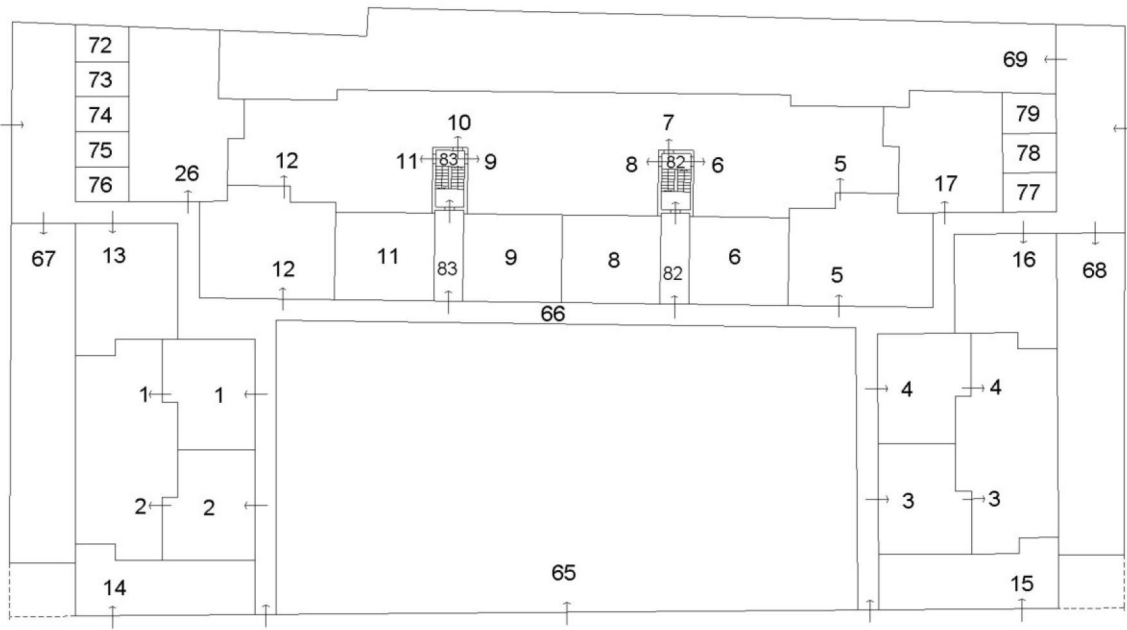

PIANO RIALZATO

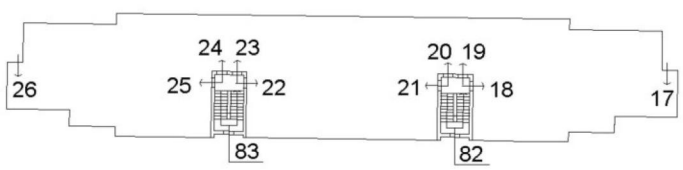

PIANO PRIMO



**Agenzia del Territorio
CATASTO FABBRICATI
Ufficio Provinciale di
Brescia**

Dichiarazione protocollo n. BS0036127 del 08/02/2006

Planimetria di u.i.u. in Comune di Torbole Casaglia

Via Adamello

civ.

Identificativi Catastali:

Sezione: NCT

Foglio: 18

Particella: 218

Subalterno: 77

Compilata da:
Salomoni Angelo

Iscritto all'albo:
Geometri

Prov. Brescia

N. 4977

Scheda n. 1

Scala 1:200

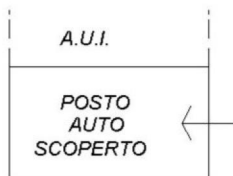

Catasto dei Fabbricati - Situazione al 23/10/2020 - Comune di TORBOLE CASAGLIA (L210) - < Sez. Urb.: NCT - Foglio: 18 - Particella: 218 - Subalterno: 77 >
VIA ADAMELLO piano: T;

Ultima planimetria in atti