

N=5039600



E=1586200

1 Particella: 158

Comune: TORBOLE CASAGLIA
Foglio: 16
Scala originale: 1:1000
Dimensione cornice: 267.000 x 189.000 metri
23-Ott-2020 12:5:52
Prot. n. T140186/2020

Agenzia del Territorio
CATASTO FABBRICATI
 Ufficio provinciale di Brescia

| | | | | |
|--------------------------------------|-----------------------------|-----------------------------|---------------------|--|
| ELABORATO PLANIMETRICO | Compilato da: Parzani Fabio | Iscritto all'albo: Geometri | Prov. Brescia | N. 04043 |
| Comune di Torbole Casaglia | Sezione: NCT | Foglio: 16 | Particella: 158 | Protocollo n. BS0118003 del 30/05/2013 |
| Dimostrazione grafica dei subalterni | | | Tipo Mappale n. del | Scala 1 : 500 |

PIANO TERRA

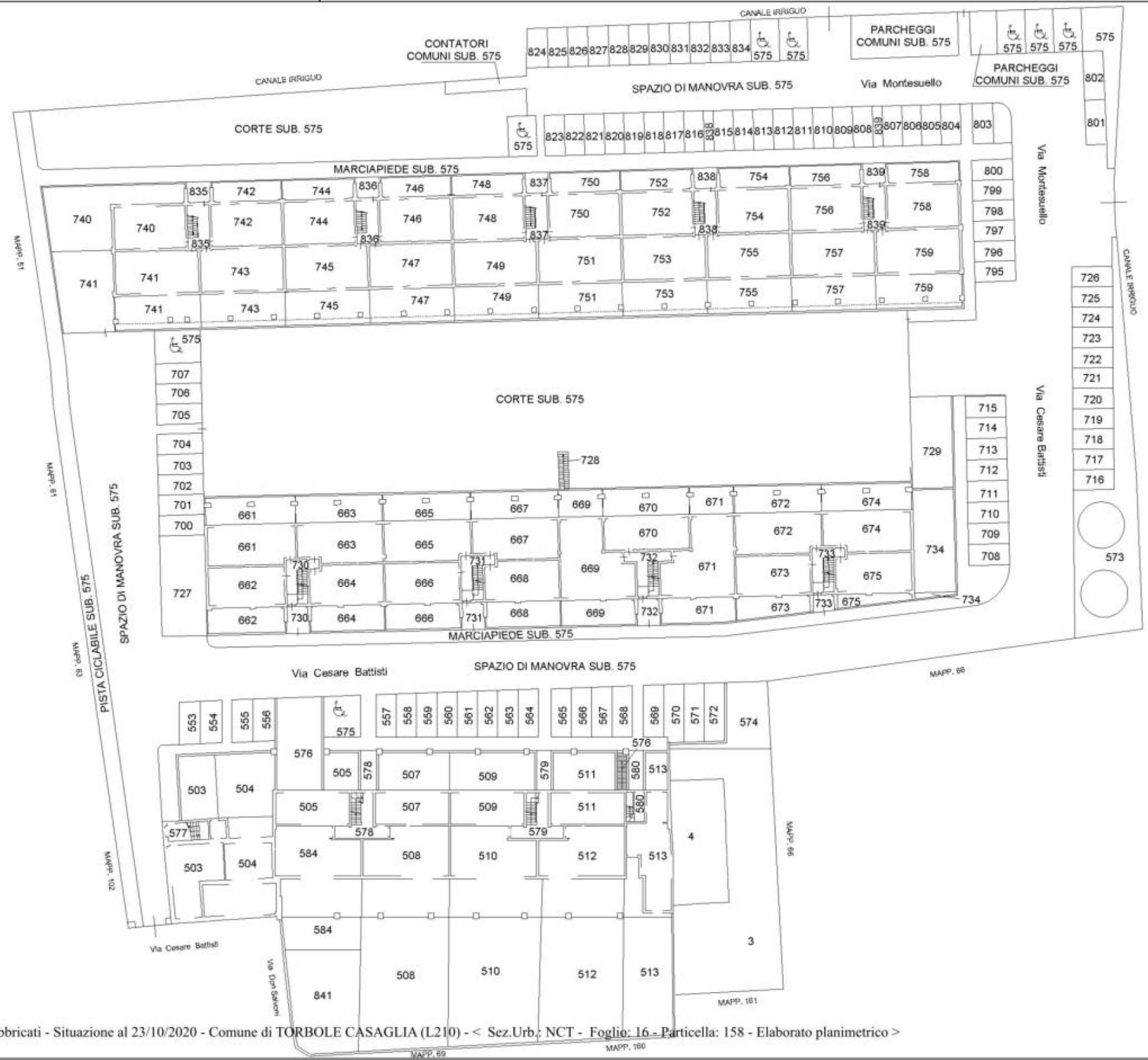

Data: 23/10/2020 - n. T204081 - Richiedente: Telematico
 Totale schede: 3 - Formato di acquisizione: A3(297x420) - Formato stampa richiesto: A3(297x420) - Fattore di scala non utilizzabile
 Ultima planimetria in atti

Data: 23/10/2020 - n. T204081 - Richiedente: Telematico



Agenzia del Territorio
CATASTO FABBRICATI
Ufficio provinciale di Brescia

| | | | | |
|--------------------------------------|-----------------------------|-----------------------------|-----------------|--|
| ELABORATO PLANIMETRICO | Compilato da: Parzani Fabio | Iscritto all'albo: Geometri | Prov. Brescia | N. 04043 |
| Comune di Torbole Casaglia | Sezione: NCT | Foglio: 16 | Particella: 158 | Protocollo n. BS0118003 del 30/05/2013 |
| Dimostrazione grafica dei subalterni | Tipo Mappale n. del | | | Scala 1 : 500 |

PIANO PRIMO

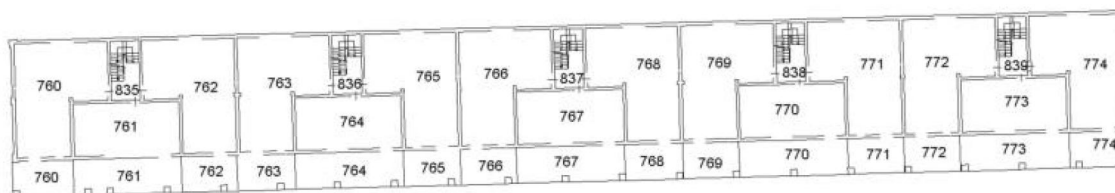

PIANO SECONDO

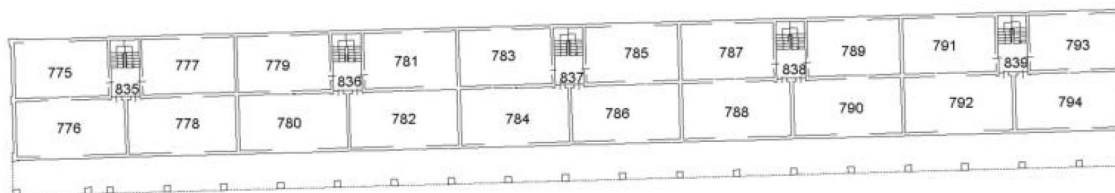

Data: 23/10/2020 - n. T204081 - Richiedente: Telematico
Totale schede: 3 - Formato di acquisizione: A3(297x420) - Formato stampa richiesto: A3(297x420) - Fattore di scala non utilizzabile
Ultima planimetria in atti

Agenzia del Territorio
CATASTO FABBRICATI
Ufficio provinciale di Brescia

| | | | | |
|--------------------------------------|-----------------------------|-----------------------------|---------------------|--|
| ELABORATO PLANIMETRICO | Compilato da: Parzani Fabio | Iscritto all'albo: Geometri | Prov. Brescia | N. 04043 |
| Comune di Torbole Casaglia | Sezione: NCT | Foglio: 16 | Particella: 158 | Protocollo n. BS0118003 del 30/05/2013 |
| Dimostrazione grafica dei subalterni | | | Tipo Mappale n. del | Scala 1 : 500 |

PIANO INTERRATO

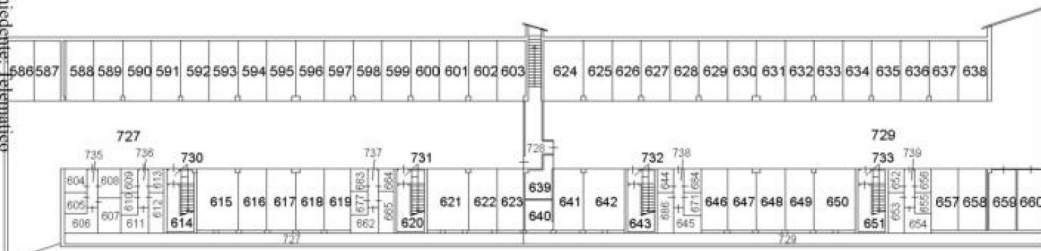

PIANO INTERRATO

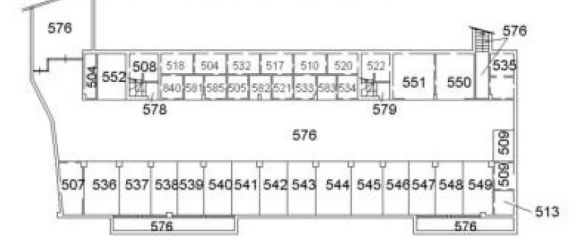

PIANO PRIMO

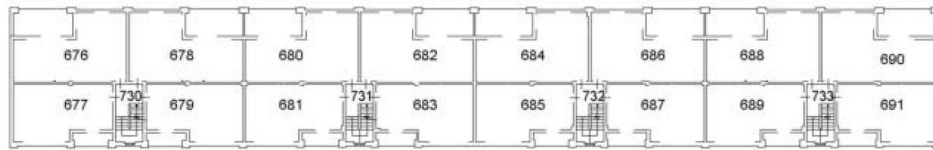

PIANO PRIMO

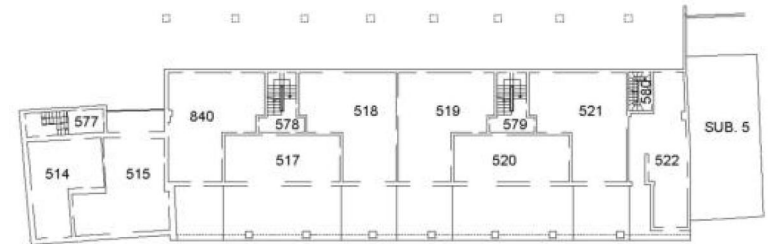

PIANO SECONDO

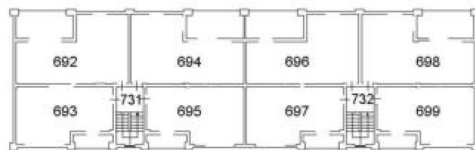

PIANO SECONDO

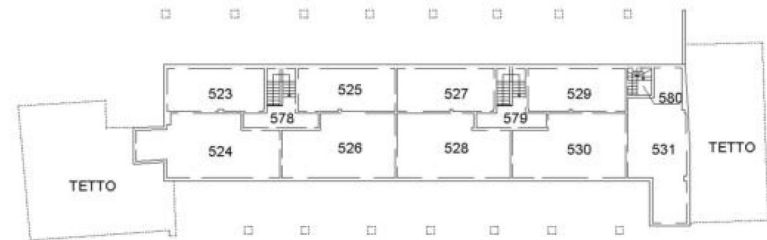

Data: 23/10/2020 - n. T204081 - Richiedente: Telematico

**Agenzia del Territorio
CATASTO FABBRICATI
Ufficio Provinciale di
Brescia**

Dichiarazione protocollo n. 000440129 del 29/11/2002

Planimetria di u.i.u. in Comune di Torbole Casaglia

Via Cesare Battisti

civ. 27

Identificativi Catastali:

Sezione: NCT

Foglio: 16

Particella: 158

Subalterno: 711

Compilata da:
Michelini Paolo

Iscritto all'albo:
Geometri

Prov. Brescia

N. 3866

Scheda n. 1

Scala 1:200

PIANO TERRA

S.D. SUB. 712

POSTO AUTO
SCOPERTO

S.D. SUB. 710



nord

Ultima planimetria in atti

Catasto dei Fabbricati - Situazione al 23/10/2020 - Comune di TORBOLE CASAGLIA (L210) - < Sez. Urb.: NCT - Foglio: 16 - Particella: 158 - Subalterno: 711 >
VIA CESARE BATTISTI n. 27 piano: T;