

N=5039600

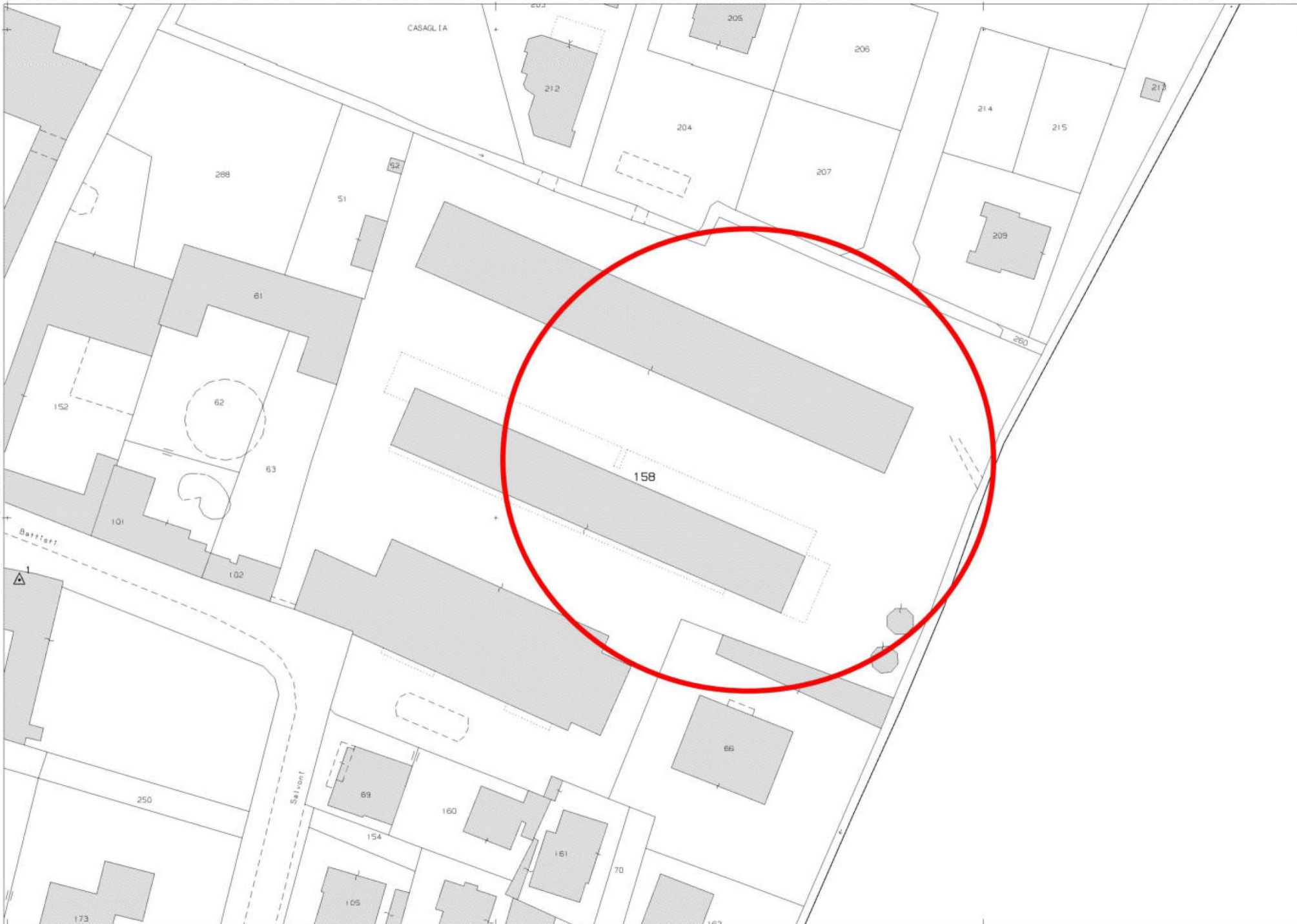

E=1586200

1 Particella: 158

Comune: TORBOLE CASAGLIA  
Foglio: 16  
Scala originale: 1:1000  
Dimensione cornice: 267.000 x 189.000 metri  
23-Ott-2020 12:5:52  
Prot. n. T140186/2020

**Agenzia del Territorio**  
**CATASTO FABBRICATI**  
 Ufficio provinciale di Brescia

<b>ELABORATO PLANIMETRICO</b>	Compilato da: Parzani Fabio	Iscritto all'albo: Geometri	Prov. Brescia	N. 04043
Comune di Torbole Casaglia	Sezione: NCT	Foglio: 16	Particella: 158	Protocollo n. BS0118003 del 30/05/2013
Dimostrazione grafica dei subalterni			Tipo Mappale n. del	Scala 1 : 500

PIANO TERRA

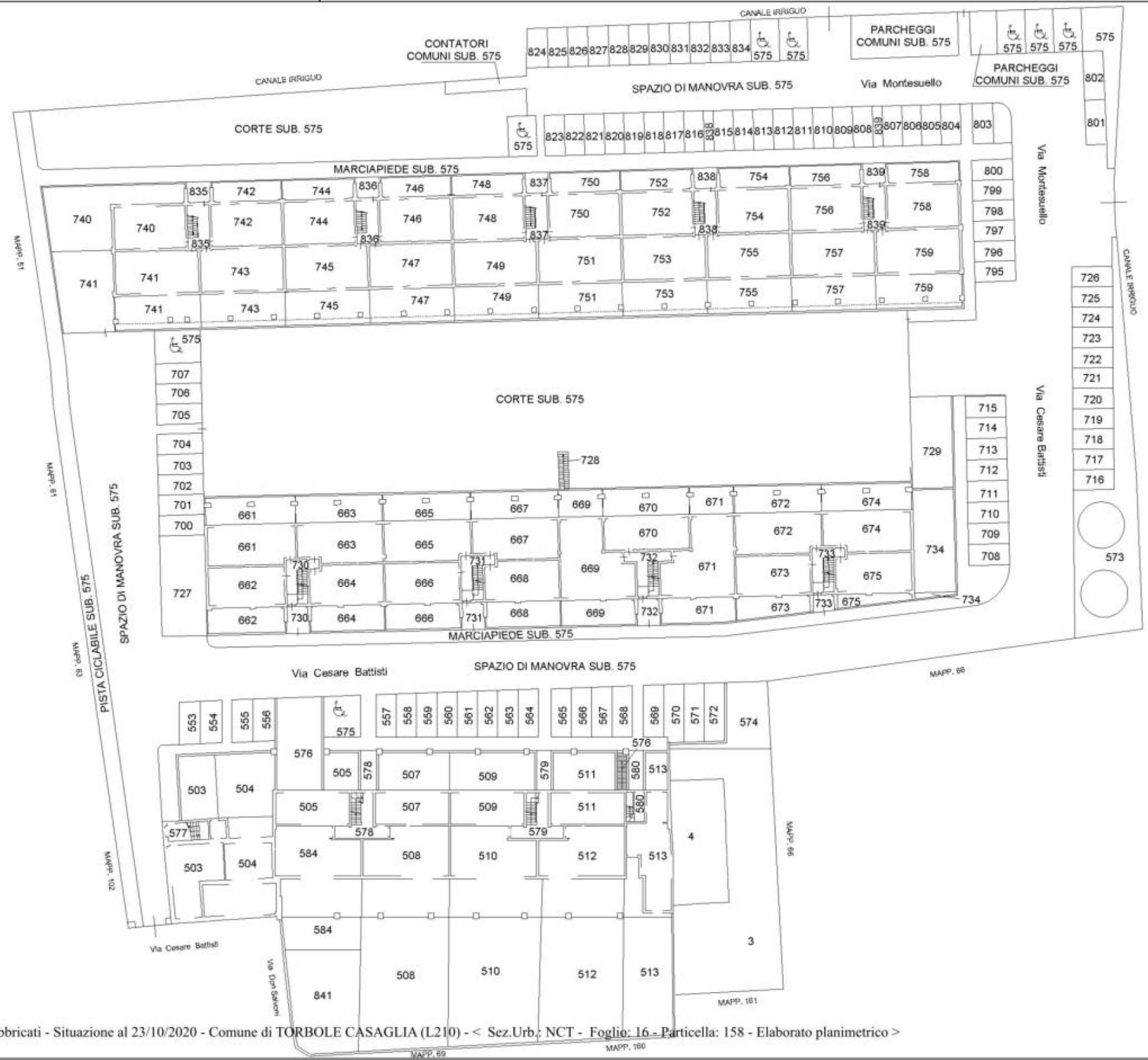

Data: 23/10/2020 - n. T204081 - Richiedente: Telematico  
 Totale schede: 3 - Formato di acquisizione: A3(297x420) - Formato stampa richiesto: A3(297x420) - Fattore di scala non utilizzabile  
 Ultima planimetria in atti

Data: 23/10/2020 - n. T204081 - Richiedente: Telematico



Agenzia del Territorio  
**CATASTO FABBRICATI**  
Ufficio provinciale di Brescia

<b>ELABORATO PLANIMETRICO</b>	Compilato da: Parzani Fabio	Isritto all'albo: Geometri	Prov. Brescia	N. 04043
Comune di Torbole Casaglia	Sezione: NCT	Foglio: 16	Particella: 158	Protocollo n. BS0118003 del 30/05/2013
Dimostrazione grafica dei subalterni			Tipo Mappale n. del	Scala 1 : 500

PIANO PRIMO

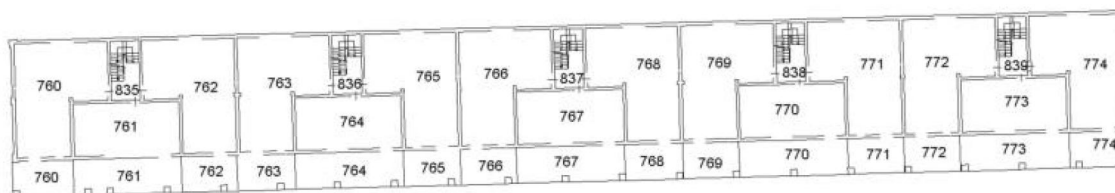

PIANO SECONDO

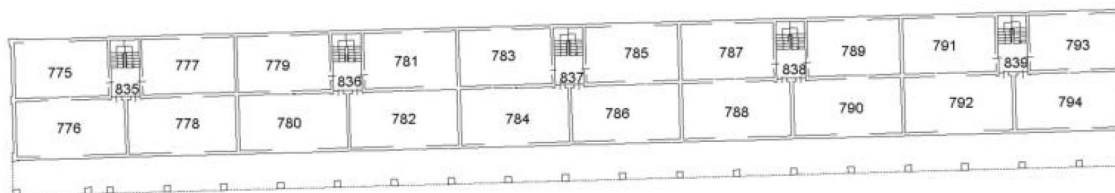

Data: 23/10/2020 - n. T204081 - Richiedente: Telematico  
Totale schede: 3 - Formato di acquisizione: A3(297x420) - Formato stampa richiesto: A3(297x420) - Fattore di scala non utilizzabile  
Ultima planimetria in atti

**Agenzia del Territorio**  
**CATASTO FABBRICATI**  
Ufficio provinciale di Brescia

<b>ELABORATO PLANIMETRICO</b>	Compilato da: Parzani Fabio	Iscritto all'albo: Geometri	Prov. Brescia	N. 04043
Comune di Torbole Casaglia	Sezione: NCT	Foglio: 16	Particella: 158	Protocollo n. BS0118003 del 30/05/2013
Dimostrazione grafica dei subalterni			Tipo Mappale n. del	Scala 1 : 500

**PIANO INTERRATO**

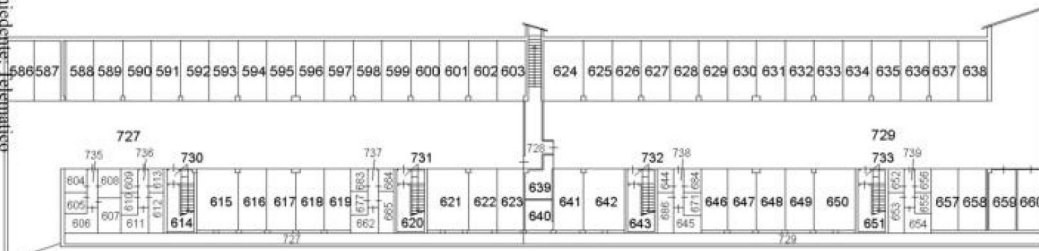

**PIANO INTERRATO**

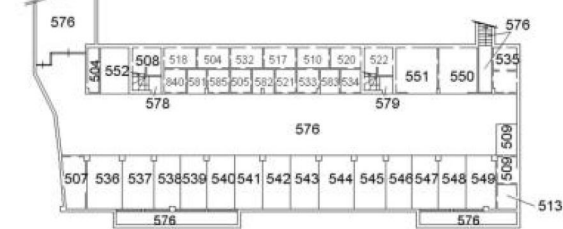

**PIANO PRIMO**

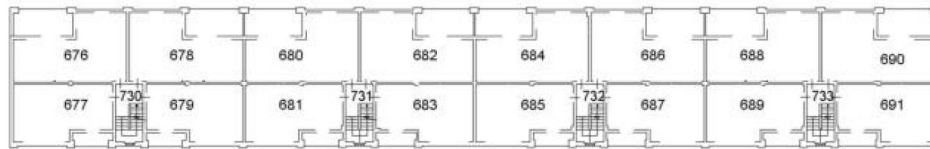

**PIANO PRIMO**

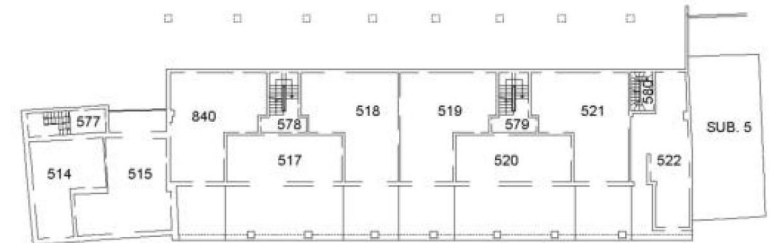

**PIANO SECONDO**

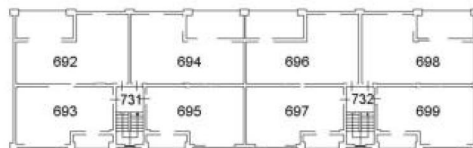

**PIANO SECONDO**

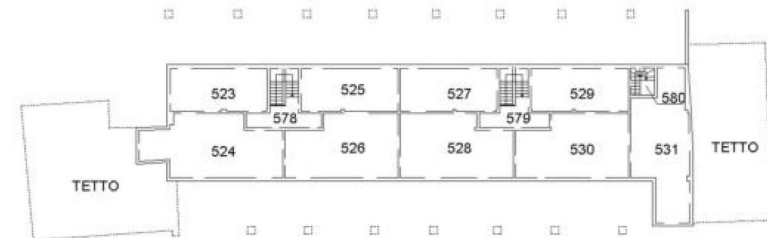

Data: 23/10/2020 - n. T204081 - Richiedente: Telematico

**Agenzia del Territorio  
CATASTO FABBRICATI  
Ufficio Provinciale di  
Brescia**

Dichiarazione protocollo n. 000440129 del 29/11/2002

Planimetria di u.i.u. in Comune di Torbole Casaglia

Via Cesare Battisti

civ. 27

Identificativi Catastali:

Sezione: NCT

Foglio: 16

Particella: 158

Subalterno: 712

Compilata da:  
Michelini Paolo

Iscritto all'albo:  
Geometri

Prov. Brescia

N. 3866

Scheda n. 1

Scala 1:200

# PIANO TERRA

S.D. SUB. 713

POSTO AUTO  
SCOPERTO

S.D. SUB. 711



nord

Catasto dei Fabbricati - Situazione al 23/10/2020 - Comune di TORBOLE CASAGLIA (L210) - < Sez. Urb.: NCT - Foglio: 16 - Particella: 158 - Subalterno: 712 >  
VIA CESARE BATTISTI n. 27 piano: T;

Ultima planimetria in atti