



N=5039600

E=1586200

Comune: TORBOLE CASAGLIA
Foglio: 16
Scala originale: 1:1000
Dimensione cornice: 267.000 x 189.000 metri
23-Ott-2020 12:5:52
Prot. n. T140186/2020

1 Particella: 158

Agenzia del Territorio
CATASTO FABBRICATI
 Ufficio provinciale di Brescia

ELABORATO PLANIMETRICO		Compilato da: Parzani Fabio		Iscritto all'albo: Geometri		Prov. Brescia		N. 04043		
Comune di Torbole Casaglia			Sezione: NCT		Foglio: 16		Particella: 158		Protocollo n. BS0118003 del 30/05/2013	
Dimostrazione grafica dei subalterni							Tipo Mappale n. del		Scala 1 : 500	

PIANO TERRA

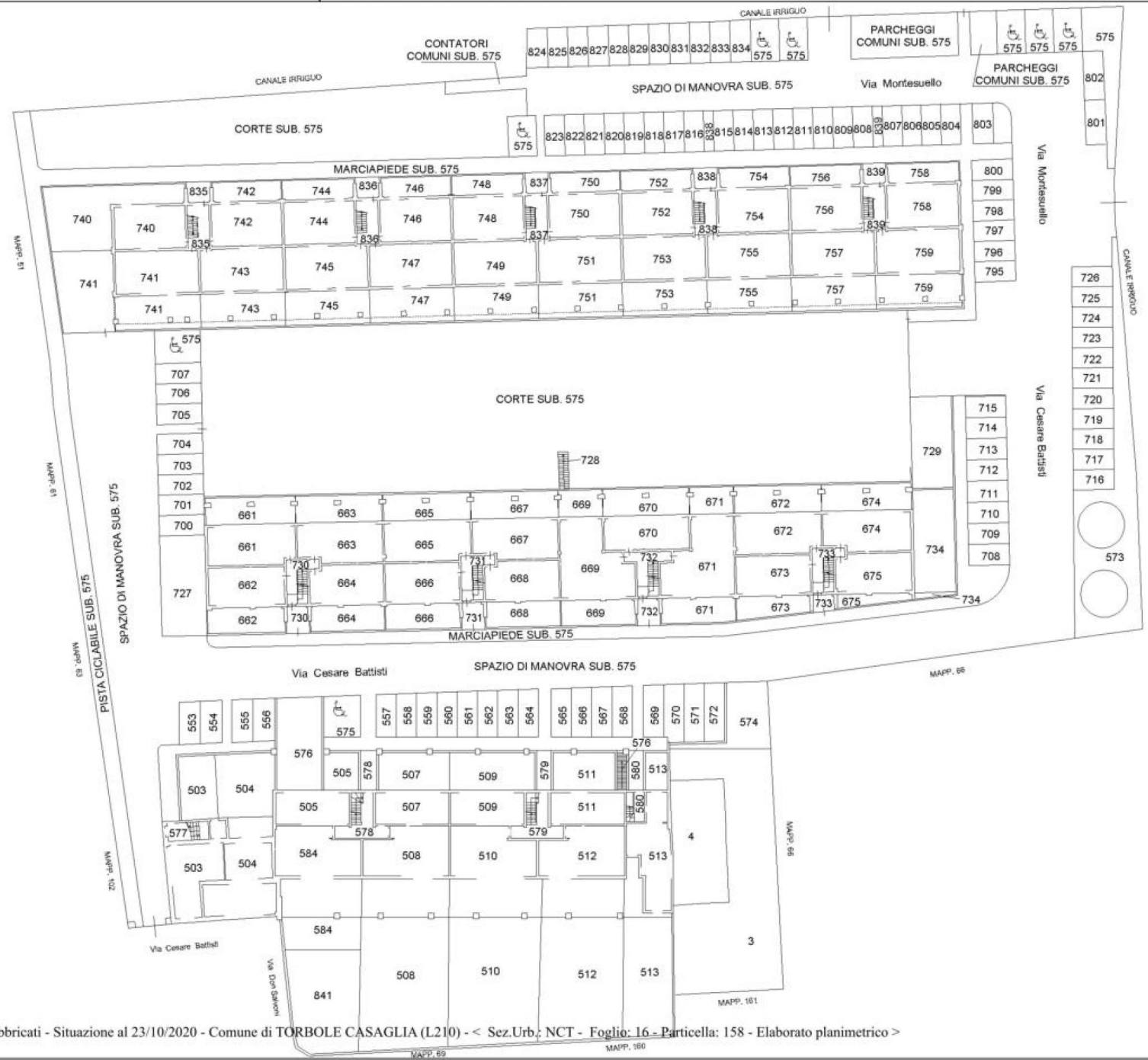

Data: 23/10/2020 - n. T204081 - Richiedente: Telematico
 Totale schede: 3 - Formato di acquisizione: A3(297x420) - Formato stampa richiesto: A3(297x420) - Fattore di scala non utilizzabile
 Ultima planimetria in atti

Data: 23/10/2020 - n. T204081 - Richiedente: Telematico



Agenzia del Territorio
CATASTO FABBRICATI
Ufficio provinciale di **Brescia**

ELABORATO PLANIMETRICO	Compilato da: Parzani Fabio	Iscritto all'albo: Geometri	Prov. Brescia	N. 04043
Comune di Torbole Casaglia	Sezione: NCT	Foglio: 16	Particella: 158	Protocollo n. BS0118003 del 30/05/2013
Dimostrazione grafica dei subalterni			Tipo Mappale n. del	Scala 1 : 500

PIANO PRIMO

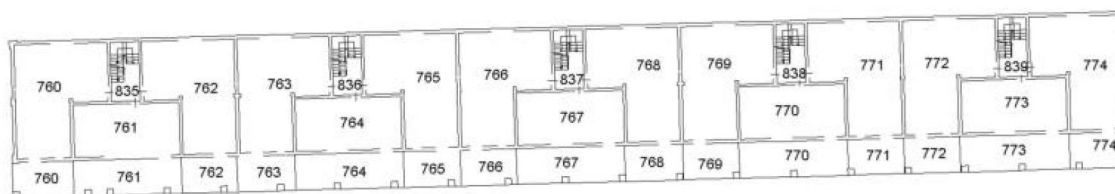

PIANO SECONDO

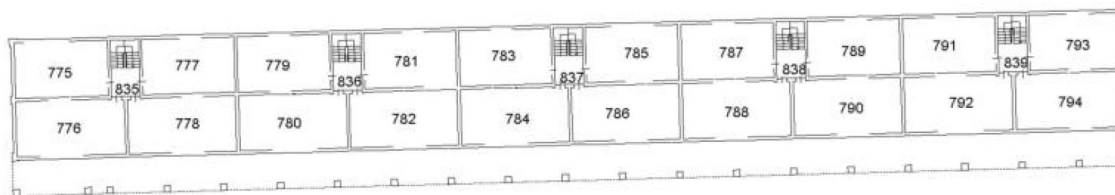

Data: 23/10/2020 - n. T204081 - Richiedente: Telematico
Totale schede: 3 - Formato di acquisizione: A3(297x420) - Formato stampa richiesto: A3(297x420) - Fattore di scala non utilizzabile
Ultima planimetria in atti

Agenzia del Territorio
CATASTO FABBRICATI
Ufficio provinciale di Brescia

ELABORATO PLANIMETRICO	Compilato da: Parzani Fabio	Iscritto all'albo: Geometri	Prov. Brescia	N. 04043
Comune di Torbole Casaglia	Sezione: NCT	Foglio: 16	Particella: 158	Protocollo n. BS0118003 del 30/05/2013
Dimostrazione grafica dei subalterni			Tipo Mappale n. del	Scala 1 : 500

PIANO INTERRATO

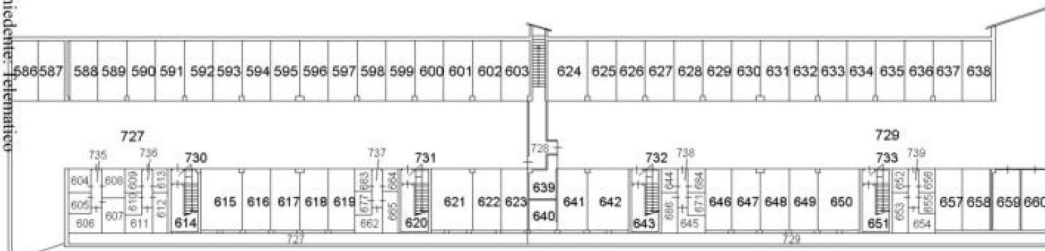

PIANO INTERRATO

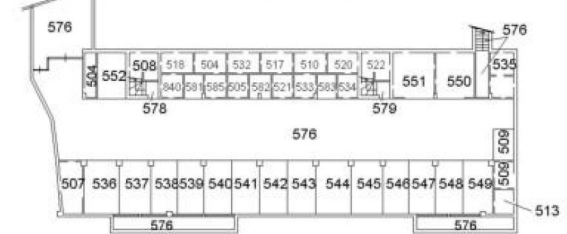

PIANO PRIMO

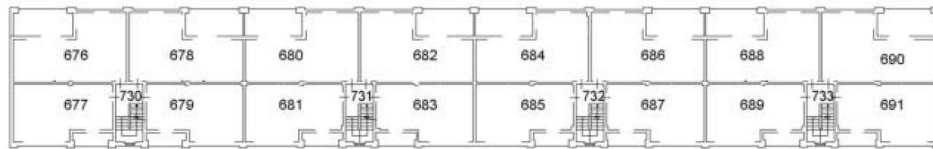

PIANO PRIMO

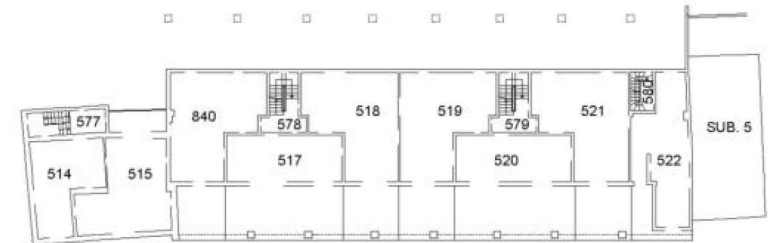

PIANO SECONDO

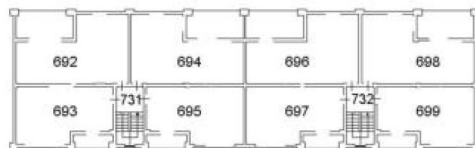

PIANO SECONDO

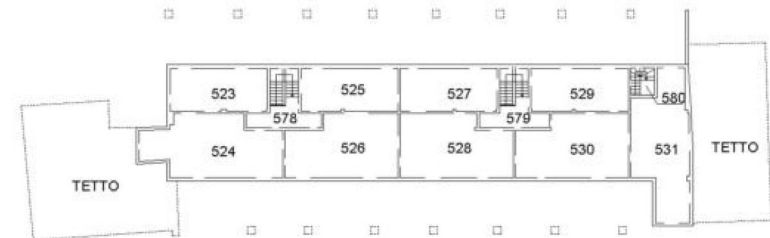

Data: 23/10/2020 - n. T204081 - Richiedente: Telematico

**Agenzia del Territorio
CATASTO FABBRICATI
Ufficio Provinciale di
Brescia**

Dichiarazione protocollo n. 000309427 del 30/10/2003

Planimetria di u.i.u. in Comune di Torbole Casaglia

Via Montesuello

civ. SN

Identificativi Catastali:

Sezione: NCT

Foglio: 16

Particella: 158

Subalterno: 804

Compilata da:
Michelini Paolo

Iscritto all'albo:
Geometri

Prov. Brescia

N. 3866

Scheda n. 1

Scala 1:200

PIANO TERRA

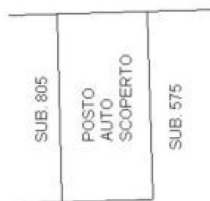

Ultima planimetria in atti