

N=5039600

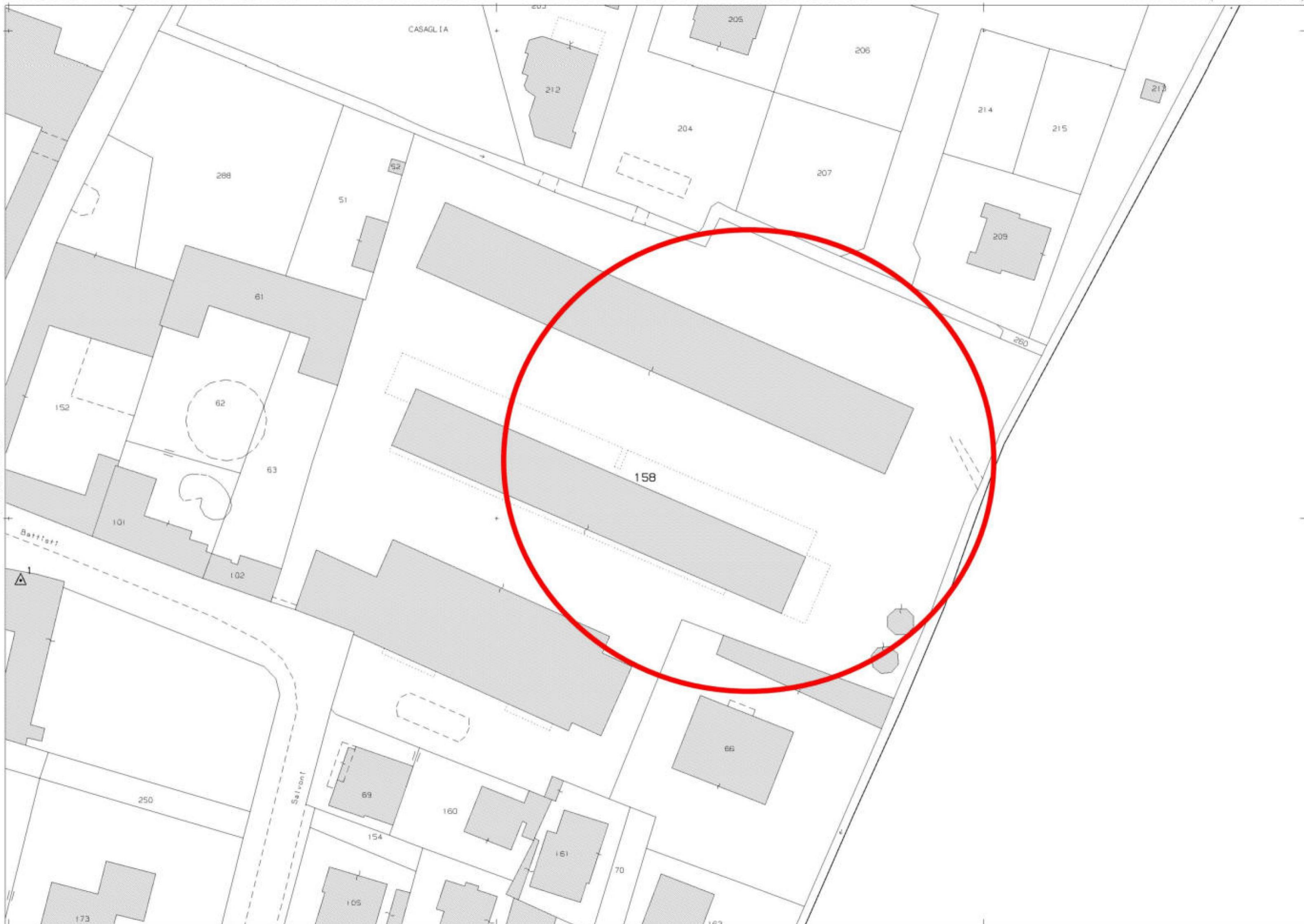

E=1586200

1 Particella: 158

Comune: TORBOLE CASAGLIA  
Foglio: 16  
Scala originale: 1:1000  
Dimensione cornice: 267.000 x 189.000 metri  
23-Ott-2020 12:5:52  
Prot. n. T140186/2020

**Agenzia del Territorio**  
**CATASTO FABBRICATI**  
 Ufficio provinciale di Brescia

<b>ELABORATO PLANIMETRICO</b>		Compilato da: Parzani Fabio	Iscritto all'albo: Geometri	Prov. Brescia	N. 04043
Comune di Torbole Casaglia		Sezione: NCT	Foglio: 16	Particella: 158	Protocollo n. BS0118003 del 30/05/2013
Dimostrazione grafica dei subalterni				Tipo Mappale n. del	Scala 1 : 500

PIANO TERRA

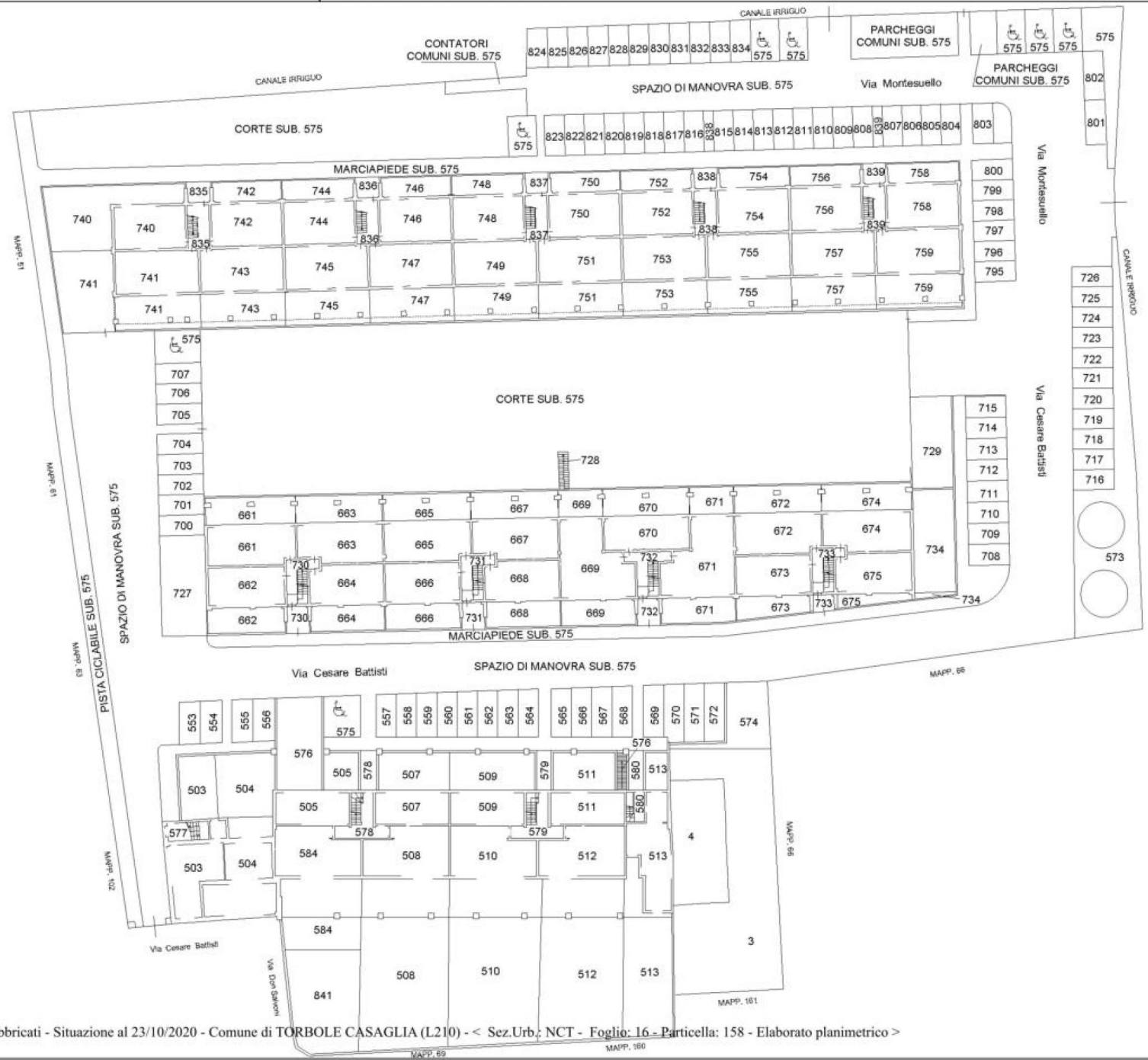

Data: 23/10/2020 - n. T204081 - Richiedente: Telematico  
 Totale schede: 3 - Formato di acquisizione: A3(297x420) - Formato stampa richiesto: A3(297x420) - Fattore di scala non utilizzabile  
 Ultima planimetria in atti

Data: 23/10/2020 - n. T204081 - Richiedente: Telematico



Agenzia del Territorio  
**CATASTO FABBRICATI**  
Ufficio provinciale di Brescia

<b>ELABORATO PLANIMETRICO</b>	Compilato da: Parzani Fabio	Iscritto all'albo: Geometri	Prov. Brescia	N. 04043
Comune di Torbole Casaglia	Sezione: NCT	Foglio: 16	Particella: 158	Protocollo n. BS0118003 del 30/05/2013
Dimostrazione grafica dei subalterni			Tipo Mappale n. del	Scala 1 : 500

PIANO PRIMO

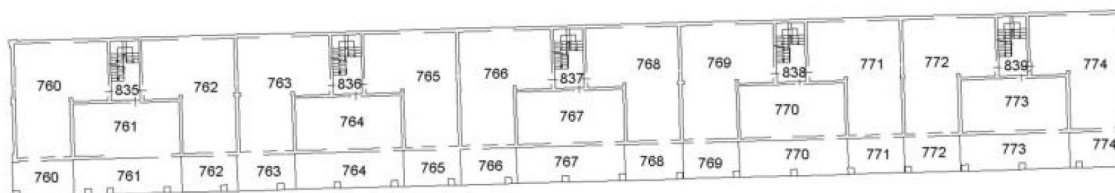

PIANO SECONDO

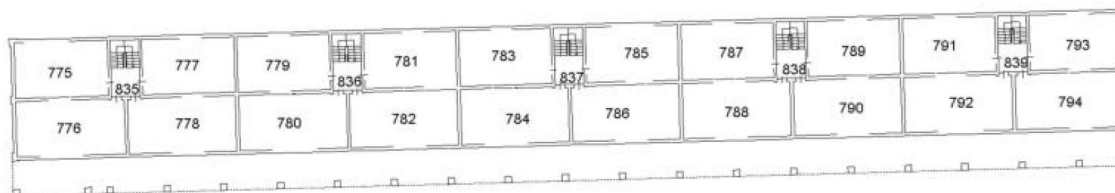

<b>ELABORATO PLANIMETRICO</b>		Compilato da: Parzani Fabio		Iscritto all'albo: Geometri		Prov. Brescia		N. 04043			
Comune di Torbole Casaglia			Sezione: NCT		Foglio: 16		Particella: 158		Protocollo n. BS0118003 del 30/05/2013		
Dimostrazione grafica dei subalterni						Tipo Mappale n.		del		Scala 1 : 500	

**PIANO INTERRATO**

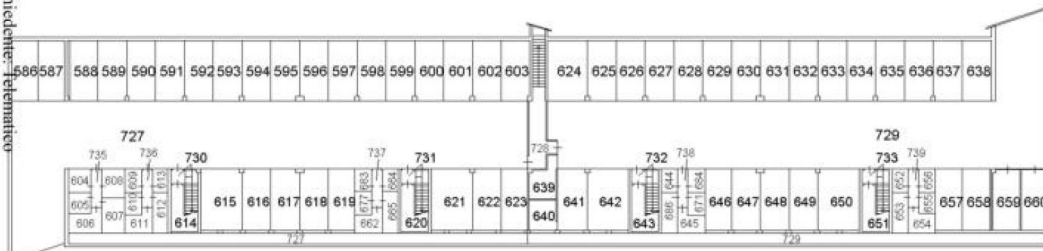

**PIANO INTERRATO**

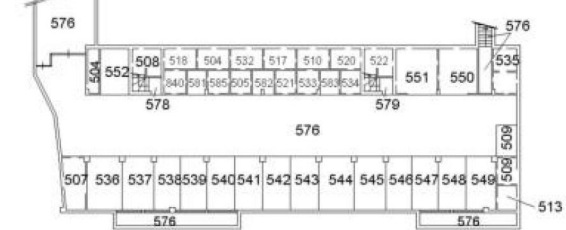

**PIANO PRIMO**

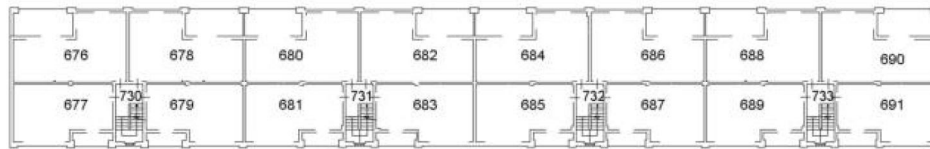

**PIANO PRIMO**

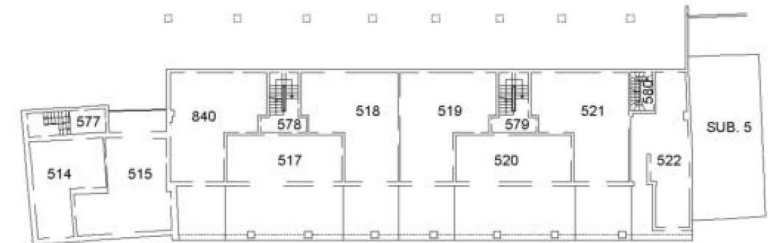

**PIANO SECONDO**

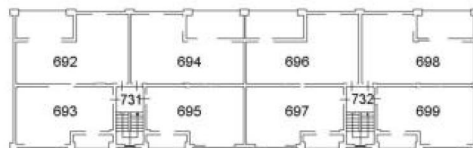

**PIANO SECONDO**

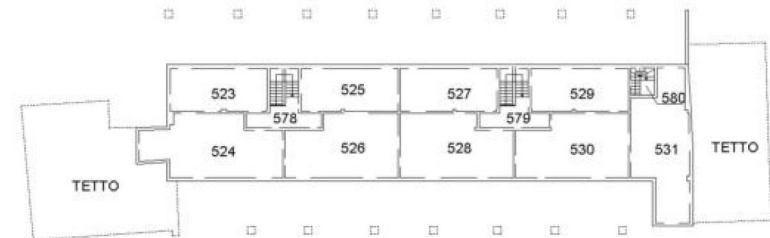

Data: 23/10/2020 - n. T204081 - Richiedente: Telematico  
 Totale schede: 3 - Formato di acquisizione: A3(297x420) - Formato stampa richiesto: A3(297x420) - Fattore di scala non utilizzabile  
 Ultima planimetria in atti

Data: 23/10/2020 - n. T204081 - Richiedente: Telematico



**Agenzia del Territorio  
CATASTO FABBRICATI  
Ufficio Provinciale di  
Brescia**

Dichiarazione protocollo n. 000309427 del 30/10/2003

Planimetria di u.i.u. in Comune di Torbole Casaglia

Via Montesuello

civ. SN

Identificativi Catastali:

Sezione: NCT

Foglio: 16

Particella: 158

Subalterno: 807

Compilata da:  
Michelini Paolo

Iscritto all'albo:  
Geometri

Prov. Brescia

N. 3866

Scheda n. 1

Scala 1:200

### PIANO TERRA

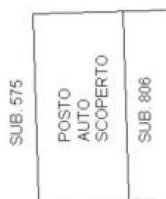

Ultima planimetria in atti

Catasto dei Fabbricati - Situazione al 23/10/2020 - Comune di TORBOLE CASAGLIA (L210) - < Sez. Urb.: NCT - Foglio: 16 - Particella: 158 - Subalterno: 807 >  
VIA MONTESUELLO n. SN piano: T;