

MODULARIO
P. 1007 486



MINISTERO DELLE FINANZE
DIREZIONE GENERALE DEL CATASTO E DEI SERVIZI TECNICI ERARIALI

Mod. 3 (Nuovo Catasto Edilizio Urbano)

Lire
200

NUOVO CATASTO EDILIZIO URBANO

(R. DECRETO-LEGGE 16 APRILE 1960, N. 352)

Planimetria dell'immobile situato nel Comune di BIETTO Via SERALE

Ditta ~~_____~~ n. ~~_____~~ di ~~_____~~

Allegata alla dichiarazione presentata all'Ufficio Tecnico Erariale di BRESCIA

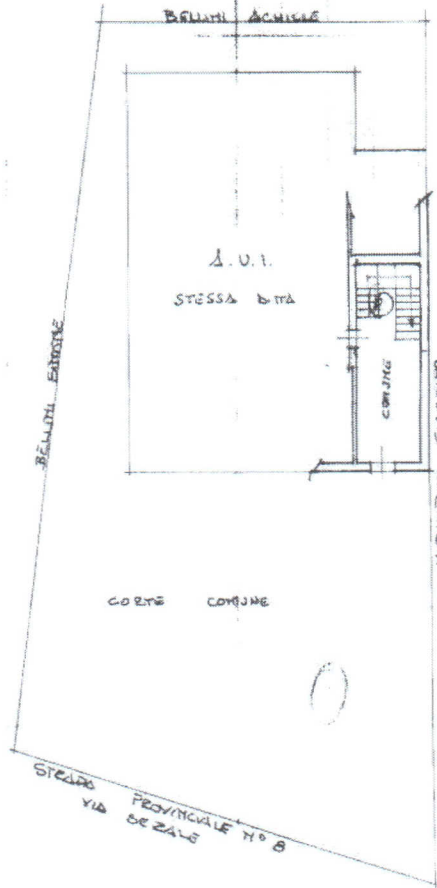
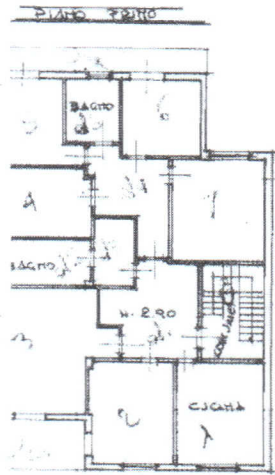

ORIENTAMENTO



SCALA DI 1:200

SPAZIO RISERVATO PER LE ANNOTAZIONI D'UFFICIO

DATA 17-02-86
PROT. N° 3360/86

FRONTEGGIO DELLA CONTESSA
PROT. N° 2819 del 15/01/1985

6
3427
X 3

Compilato dal Geom. _____
(Firma, nome e cognome del tecnico)

Iscritto all'Albo dei Geometri
della Provincia di BRESCIA al n° 232

DATA 27/01/1986
Firma: [Signature]

Catasto del Fabbricati - Situazione al 07/06/2021 - Comune di BIENNO(A861) - < Foglio 6 - Particella 3127 - Subalterno 3 >
VIA SERALE n. 5 Piano I - 1

Ultima planimetria in atti

Data presentazione: 17/02/1986 - Data: 07/06/2021 - n. T431254 - Richiedente: ~~_____~~

Totale schede: 2 - Formato di acquisizione: A3(297x420) - Formato stampa richiesto: A4(210x297)

MODERATE
F. fog. n. 490



NUC

Planimetria dell'imm.
Data [redacted]
Allegata alla dichiara.

PIANO INTERMEDIO

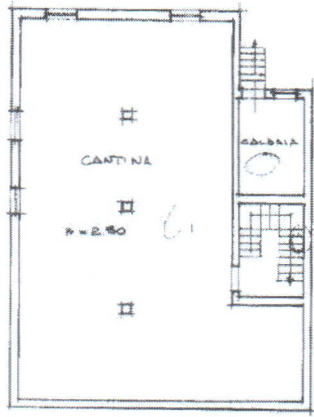

PIANO PRIMO

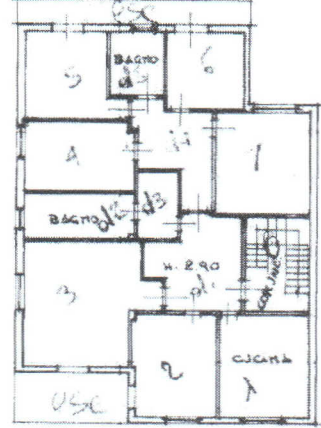

upau 01
07/06/2021 - Comune di BIENNO(A861) - < Foglio 6 - Particella 3127 - Subalterno 3>

SPAZIO R

DATA 11/07/2021
PROT. N° 256

Catasto dei Fabbricati - Situazione al
VIA SERALE n. 5 Piano 1°

Ultima planimetria in atti