

Data presentazione: 22/05/1993 - Data: 03/12/2019 - n. T.84861 - Richiedente: RRGGRC77P1E704R
 Totale schede: 8 - Formato di acquisizione: A4(297x420) - Formato stampa richiesto: A4(297x420)
 Ultima planimetria in atti

MODULINO
F. 09 (art. 48)



MINISTERO DELLE FINANZE
DIREZIONE GENERALE DEL CATASTO E DEI SS.IT.EE
CATASTO EDILIZIO URBANO (RDL 13-4-1939, n. 652)

C

MOD. AN (CEU)
LIRE
400

Planimetria di u.i.u. in Comune di ANGOLO TERME via delle Terme civ. 53

stessa ditto

T.M. 3318/92

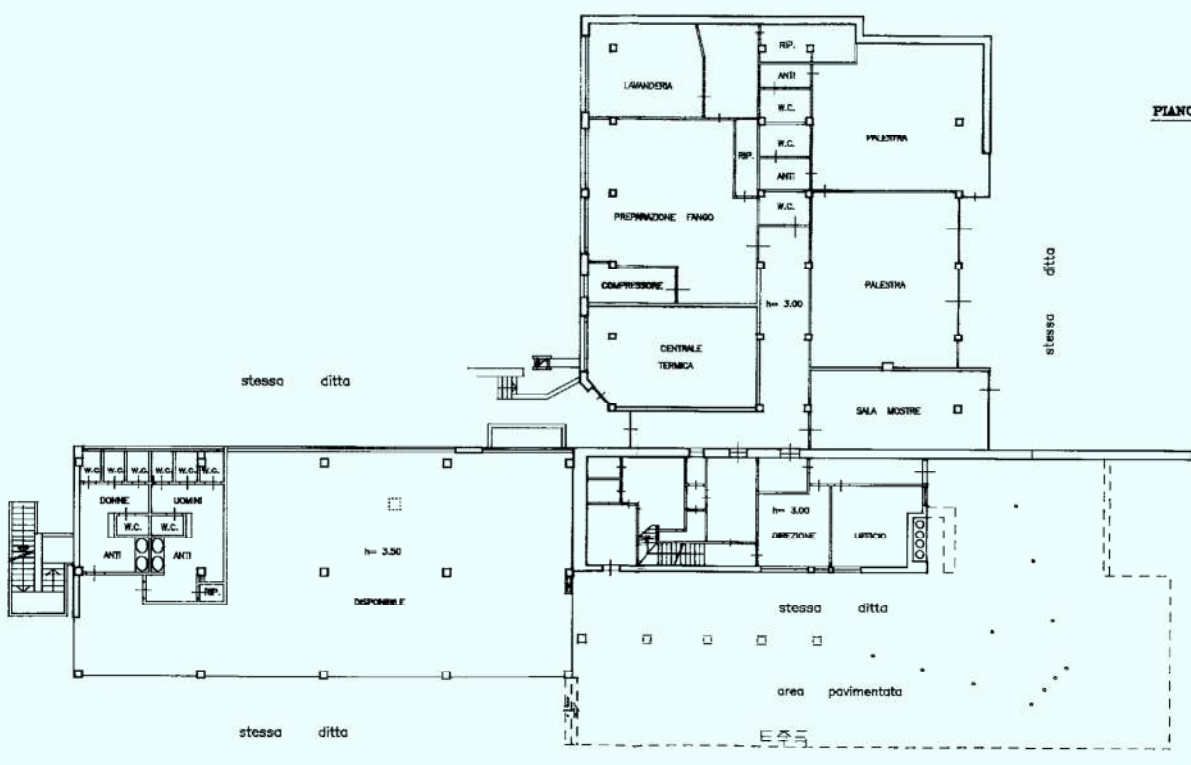

* Scala originale non disponibile *

ORIENTAMENTO



SCALA DI 1:200

Dichiarazione di N.C.
 Denuncia di variazione
 Identificativi catastali
 F. 16
 Subalterno: 0,00

Completata dal Geometra
 Tizio cognome e nome
SANGALLI CESARE
 Iscritto all'albo dei Geometri
 della provincia di BIRESCIA n. 907
 data 10-10-1992 Firma *[Signature]*

RISERVATO ALL'UFFICIO

[Handwritten signature]

Data presentazione: 22/05/1993 - Data: 03/12/2019 - n. T.34861 - Richiedente: RRGMRC77P1E704R
 Fondo schiede: 8 - Formato di acquisizione: A4(297x420) - Formato stampa richiesto: A4(297x420)
 Ultima planimetria in atti

MODELLO n. 10 del 1988



MINISTERO DELLE FINANZE
 DIREZIONE GENERALE DEL CATASTO E DEI SS.TT.EE
CATASTO EDILIZIO URBANO (RDL 13-4-1939, n. 652)

MOD. AN (CEU)
 LIRE 400

Planimetria di u.u. in Comune di ANGOLO TERME via delle Terme civ. 53

T.M. 3318/92

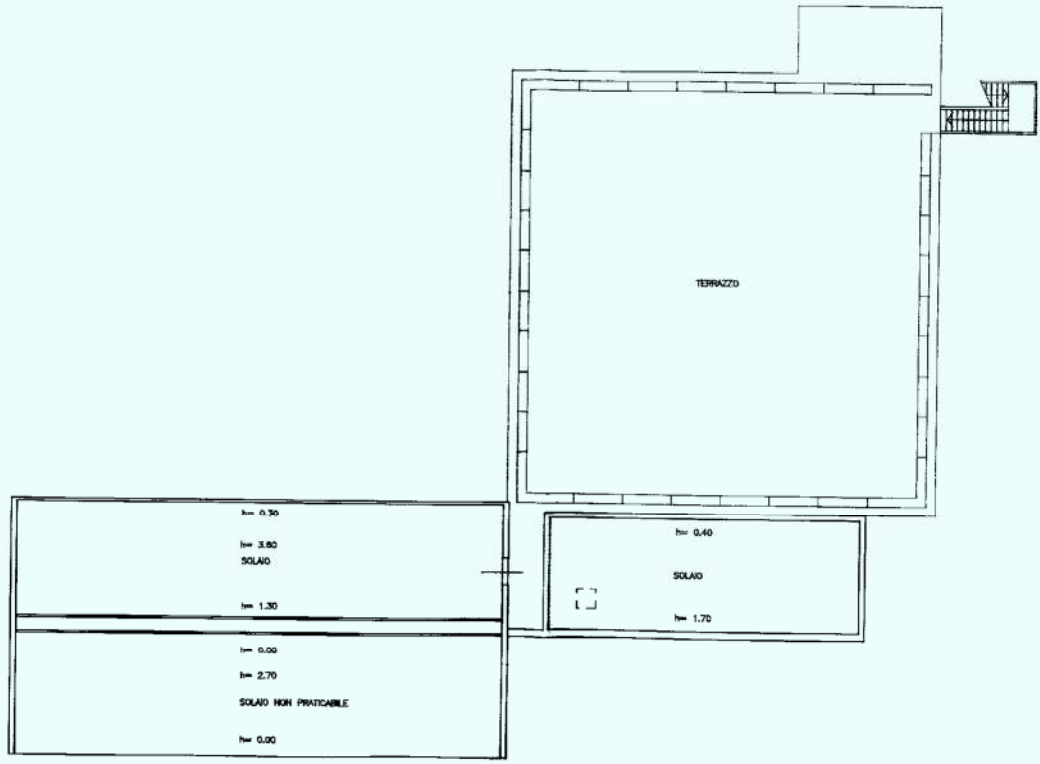

SOTTOTERRA

* Scala originale non disponibile *

ORIENTAMENTO



SCALA DI 1:200

Dichiarazione di N.C. <input type="checkbox"/>	Compilata dal <u>Geometra</u>	RISERVATO ALL'UFFICIO
Denuncia di variazione <input checked="" type="checkbox"/>	(Tipo, cognome e nome) <u>SANGALLI CESARE</u>	
Identificativi catastali	Iscritto all'albo dei <u>Geometri</u>	101.9517
F.16	della provincia di <u>BRESCIA</u> n. <u>907</u>	
Subalterno <u>907</u>	data <u>10-10-1992</u> Firma <u>[Signature]</u>	

Data presentazione: 22/05/1993 - Data: 03/12/2019 - n. T. 184861 - Richiedente: RRGNRC7721E704R
 Totale schede: 8 - Formato di acquisizione: A4(297x420) - Formato stampa richiesto: A4(297x420)
 Utile planimetria in atti

T.M. 3318/92



PIANO PRIMO

* Scala originale non disponibile *

ORIENTAMENTO



SCALA DI 1:200

Dichiarazione di N.C. <input type="checkbox"/>	Completata dal <u>Geometra</u>	RISERVATO ALL'UFFICIO
Denuncia di variazione <input checked="" type="checkbox"/>	Firma, cognome e nome <u>SANGALLI CESARE</u>	<u>828-35.19</u>
Identificativi catastali n. 16	Iscritto all'albo de i Geometri della provincia di <u>BRESCIA</u> n. <u>907</u>	
Subalterno: 0/3	data <u>10-10-1992</u> Firma: <u>[Signature]</u>	

Data presentazione: 22/05/1993 - Data: 03/12/2019 - n. T34861 - Richiedente: RRGGRC77P1E704R
 Foglio scale: 8 - Formato di acquisizione: A4(297x420) - Formato stampa richiesto: A4(297x420)
 Utente planimetria in atti

MOD. A/MD
n. 72 del 1988



MINISTERO DELLE FINANZE
 DIREZIONE GENERALE DEL CATASTO E DEI SS.TT.EE.
CATASTO EDILIZIO URBANO (R.D.L. 13-4-1938, n. 852)

A

MOD. AN (CEU)

LIRE
400

Planimetria di u.l.u. in Comune di **ANGOLO TERME** via _____ delle Terme civ. 03

T.M. 3318/92

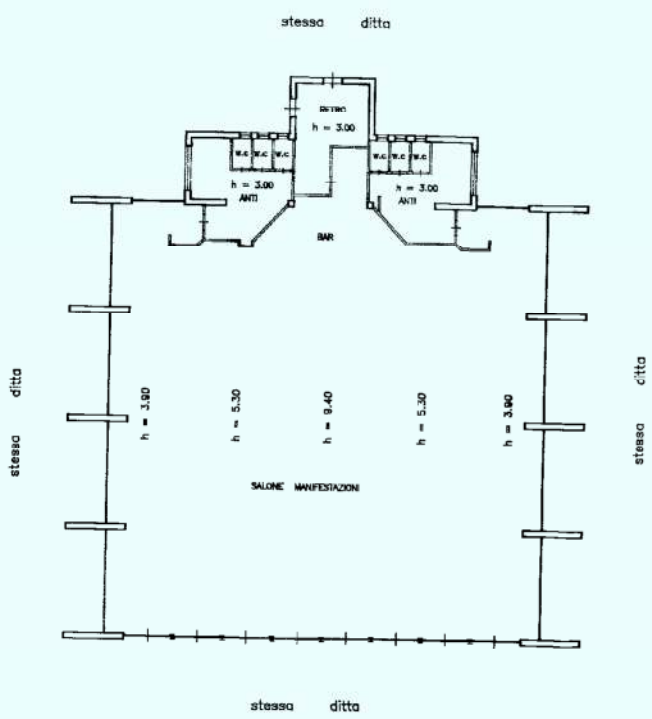

PIANO TERRA

* Scala originale non disponibile *

ORIENTAMENTO



SCALA Di 1:200

Dichiarazione di N.C. <input type="checkbox"/>	Compilata dal Geometra	RISERVATO ALL'UFFICIO
Denuncia di variazione <input checked="" type="checkbox"/>	Titolo, soprano e sotto SANGALZI CESARE	
Identificativi catastali n. 16	iscritto all'albo dei Geometri	P. 5515
Subalterno: 0	della provincia di BRESCIA n. 907	
	data 10-10-1992 Firma <i>[Signature]</i>	

* Scala originale non disponibile. *

MODULARIO
F. fig. rend. 407



MINISTERO DELLE FINANZE
DIREZIONE GENERALE DEL CATASTO E DEI S.S.TT.EE.
CATASTO EDILIZIO URBANO (RDL 13-4-1939, n. 652)

MOD. BN (CEU)

F LIRE 250

Planimetria di u.i.u. in Comune di ANGOLO TERME via delle Terme civ. 53

T.M. 3318/92

PIANO TERRA

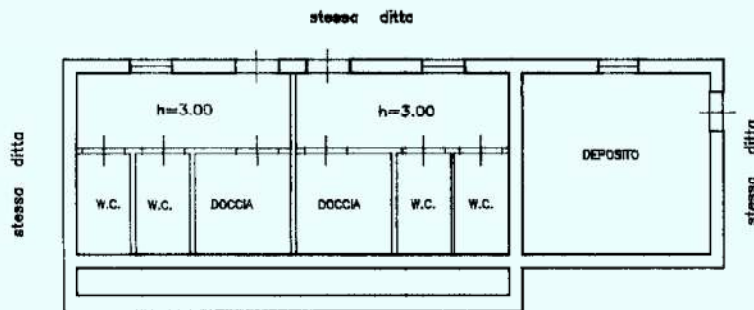

stessa ditta

PIANO PRIMO

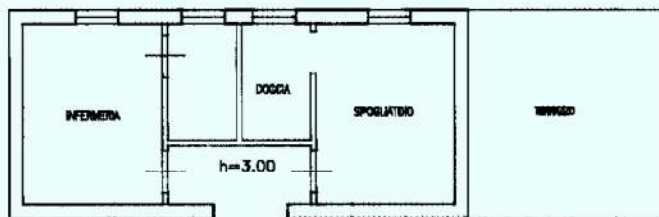

ORIENTAMENTO



SCALA DI 1:100

Dichiarazione di N.C.
Denuncia di variazione

Compilata dal Geometra
(Titolo, cognome e nome)
SANGALLI CESARE

RISERVATO ALL'UFFICIO

Identificativi catastali
F.18
R. sub.

Iscritto all'albo dei Geometri
della provincia di BRESCIA n. 907
data 10-10-1992 Firma [Signature]

[Handwritten signature]

* Scala originale non disponibile. *

MODULARIO
F. rip. rend. 497



MINISTERO DELLE FINANZE
DIREZIONE GENERALE DEL CATASTO E DEI SS.TT.EE.

CATASTO EDILIZIO URBANO (RDL 13-4-1939, n. 652)

MOD. BN (CEU)

E

LIRE
250

Planimetria di u.i.u. in Comune di ANGOLO TERME via delle Terme civ. 53

T.M. 3318/92

PIANO TERRA

stessa ditto

W.C. HANDICAP	SPOGL.	SPOGL.	SPOGL.	DOCCIA	DOCCIA	DOCCIA	h= 2,70	DOCCIA	DOCCIA	DOCCIA	SPOGL.	SPOGL.	SPOGL.
	W.C.	W.C.	W.C.								W.C.	W.C.	W.C.

stessa ditto

ORIENTAMENTO



SCALA DI 1:100

Dichiarazione di N.C.

Denuncia di variazione

Identificativi catastali
F. 18
n. sub.

Compiuta dal Geometra
(Titolo, cognome e nome)
SANGALLI CESARE

Iscritto all'albo dei Geometri
della provincia di BRESCIA n. 907
data 10-10-1992 Firma G. Sangalli

RISERVATO ALL'UFFICIO

P.P.P. 95.10

* Scala originale non disponibile. *

MODULARIO
F. reg. com. 497



MINISTERO DELLE FINANZE
DIREZIONE GENERALE DEL CATASTO E DEI SS.TT.EE.

CATASTO EDILIZIO URBANO (RDL 13-4-1939, n. 652)

(B) MOD. 8M (CEU)
LIRE 250

Planimetria di u.i.u. in Comune di **ANGOLO TERME** via **delle Terme** civ. **53**

T.M. 8818/92

PIANO TERRA

stessa ditto

stessa ditto

CHIOSCO
ACQUA
TERMALE

VASCA



stessa ditto

stessa ditto

stessa ditto

ORIENTAMENTO





SCALA DI 1:100

Dichiarazione di N.C. <input type="checkbox"/> Denuncia di variazione <input checked="" type="checkbox"/> Identificativi catastali F 16 n. sub.	Compilata dal Geometra (Titolo, cognome e nome) SANGALLI CESARE Iscritto all'albo dei Geometri della provincia di BRESCIA n. 907 data 10-10-1992 Firma 	RISERVATO ALL'UFFICIO 
---	---	--

Modello standard per gli atti e i dati catastali - Sp. n. 12/2019

Catasto dei Fabbricati - Situazione al 03/12/2019 - Comune di ANGOLO TERME (A293) - < Sez. Urb. - MAZ - Foglio: 16 - Particella: 405 - Subalterno: C ->
 File:///C:/Users/.../Public/Mapapec_S.P.A./NG CA 3_Senior/70a690eb1426ed267419256006453346

* Scala originale non disponibile. *

MODULARIO F. reg. rend. 487		MINISTERO DELLE FINANZE DIREZIONE GENERALE DEL CATASTO E DEI SS.TT.EE. CATASTO EDILIZIO URBANO (RDL 13-4-1939, n. 852)	MOD. BN (CEU) 
Planimetria di u.i.u. in Comune di <u>ANGOLO TERME</u> via <u>dalle Terme</u> civ. <u>53</u>			
<div style="text-align: right;">T.M. 3318/92</div> <div style="text-align: center; margin-top: 100px;"> <p>PIANO TERRA</p> <p>stesso ditto</p>  <p>stesso ditto</p> </div> <div style="text-align: right; margin-top: 20px;"> <p>ORIENTAMENTO</p>  <p>SCALA DI 1:100</p> </div>			
Dichiarazione di N.C. <input type="checkbox"/> Denuncia di variazione <input checked="" type="checkbox"/> Identificativi catastali F.18 n. sub.	Compilata dal <u>Geometra</u> (Titolo, cognome e nome) <u>SANGALLI CESARE</u> Iscritto all'albo dei Geometri della provincia di <u>BRESCIA</u> n. <u>907</u> data <u>10-10-1992</u> Firma <i>[Signature]</i>	RISERVATO ALL'UFFICIO 