

MOD. AN (GEU)
LIBRE
300

MINISTERO DELLE FINANZE
DIPARTIMENTO DEL TERRITORIO
CATASTO EDILIZIO URBANO (RDL 13-4-1939, n. 652)

Planimetria di u.i.u. in Comune di SEMINTERRATO via GIARDINATE civ.

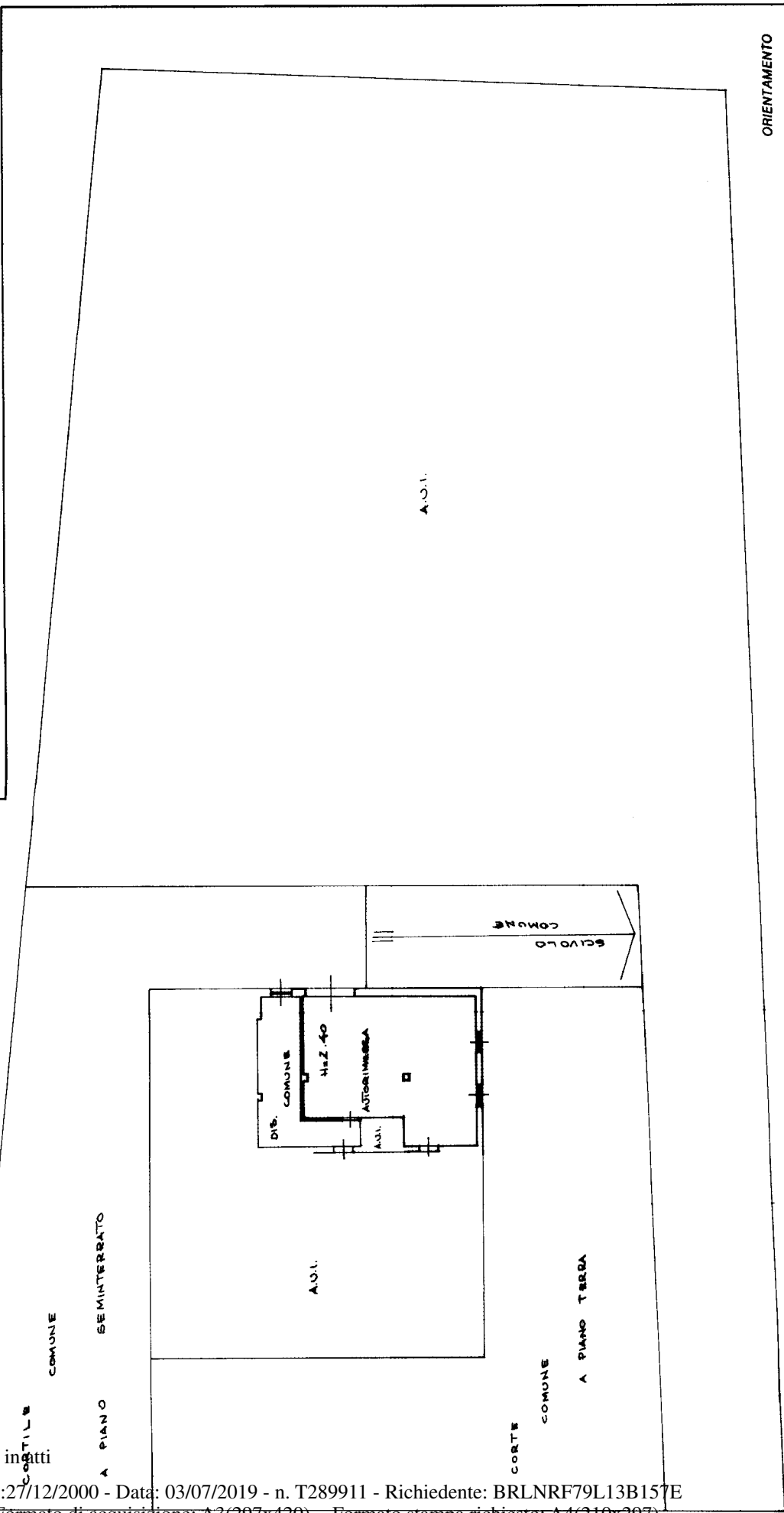

PIANO SEMINTERRATO

RESERVATO ALL'UFFICIO

27 12 00

334113

Completata dal GEOMETRA
L. ANZANI GIANNARDO
iscritto all'Albo dei GEOMETRI
della provincia di PERFESIA

Dichiarazione di N.C.
Denuncia di variazione
Identificativi catastali

F. N.C. 14011 sub 14011
n. 2.95

14011

Catasto dei Fabbricati - Situazione al 03/07/2019 - Comune di DELLO (D270) - VIA DIECI GIORNATE piano: S1,

Ultima planimetria in tutti