

* Scala originale non disponibile. *

Mod. A (Nuovo Catasto Edilizio Urbano)

MODULARIO
F. n. g. rend. 496



MINISTERO DELLE FINANZE
DIREZIONE GENERALE DEL CATASTO E DEI SERVIZI TECNICI ERARIALI
NUOVO CATASTO EDILIZIO URBANO
(R. DECRETO-LEGGE 13 APRILE 1939, N. 652)

Lire
150

Planimetria dell'immobile situato nel Comune di BRESCIA Via VALLECAMONICA
Ditta [REDACTED]
Allegata alla dichiarazione presentata all'Ufficio Tecnico Erariale di BRESCIA (3)

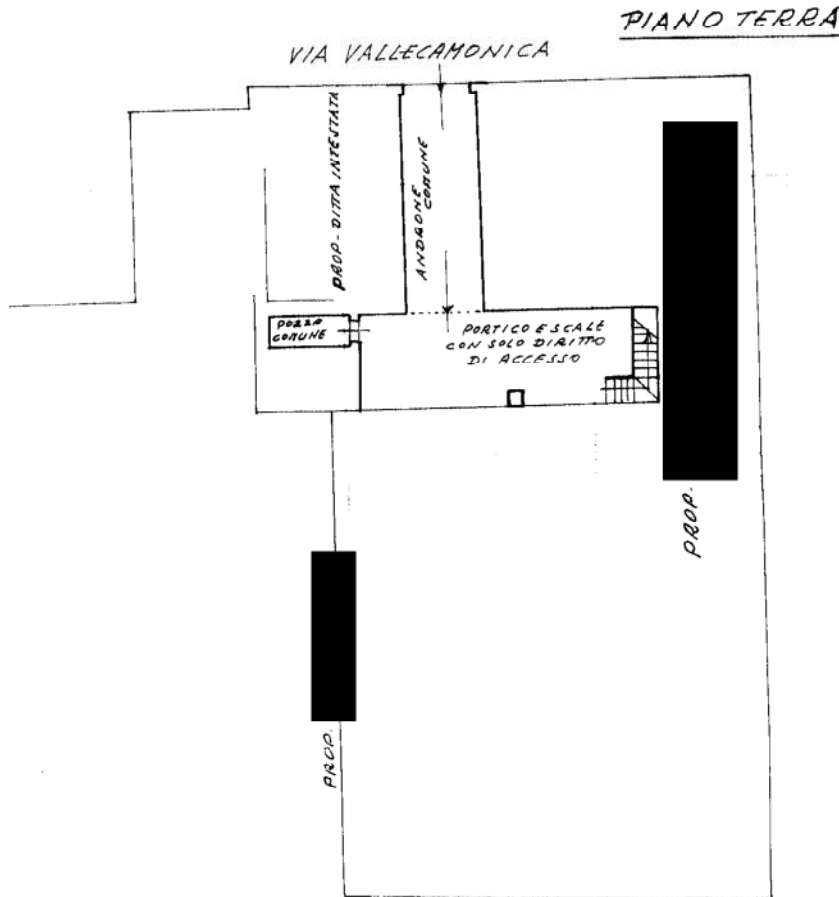

ORIENTAMENTO



SCALA DI 1: 200

SPAZIO RISERVATO PER LE ANNOTAZIONI D'UFFICIO

DATA 2-5-84
PROT. N° 3624

PARTITA _____
FOGLIO F10/11
MAPPALE 918
SUBALTERNO 19

Compilata dal GEOM.
(Titolo, nome e cognome del tecnico)
MOMBELLI GIUSEPPE
Iscritto all'Albo dei GEOM.
della Provincia di BRESCIA
DATA 28-4-84
Firma: Mombelli Giuseppe

Ultima planimetria in atti

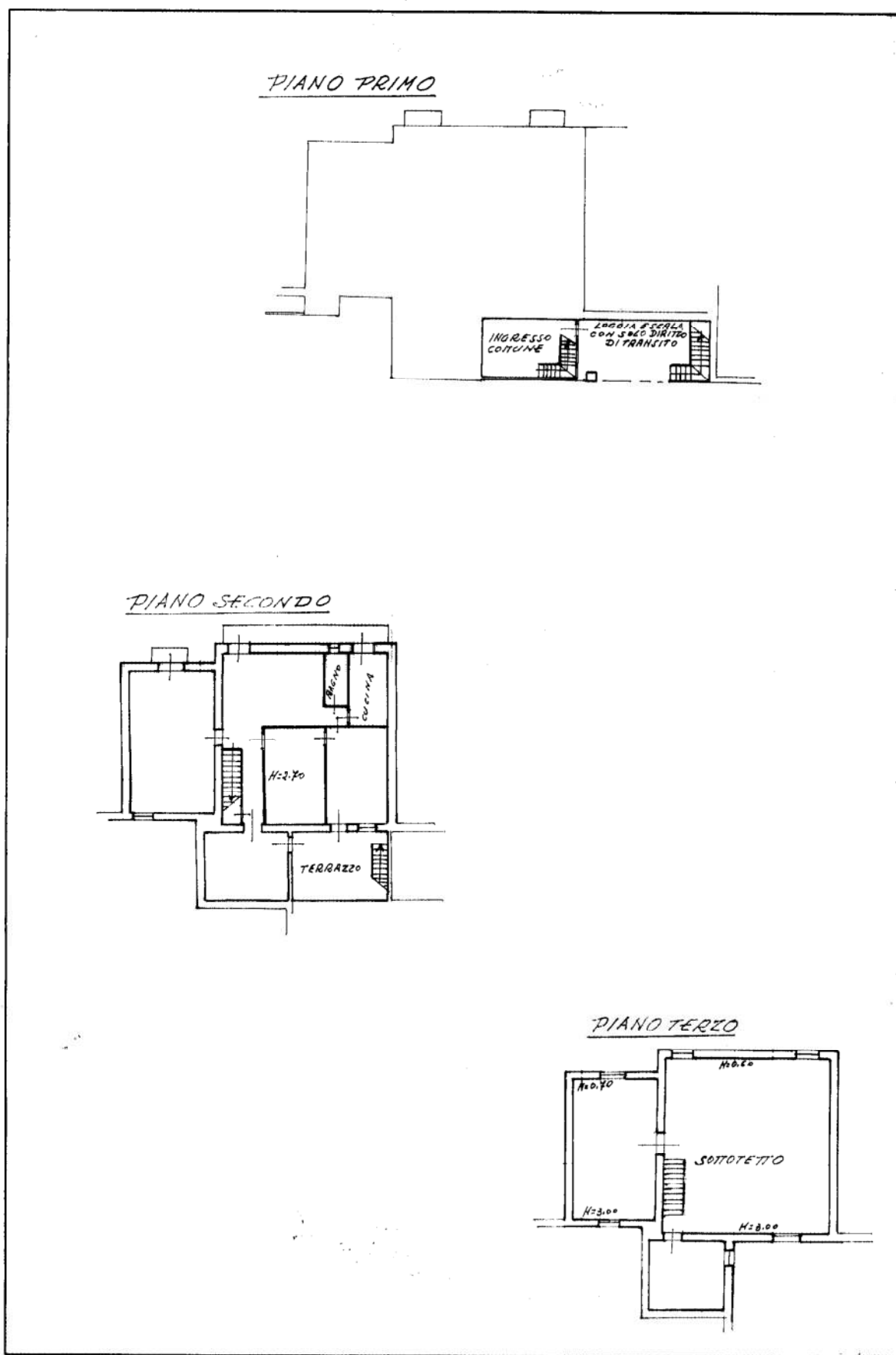

Ultima planimetria in atti

Catasto dei Fabbricati - Situazione al 02/01/2018 - Comune di BRESCIA (B157) - < Sez.Urb.: NCT - Foglio: 104 - Particella: 44 - Subalterno: 6 >
VIA VALCAMONICA piano: 2-3;