

Fotografia 7



Fotografia 8



ALLEGATO A

Mappe, Planimetrie e Visure catastali

* Scala originale non disponibile. *



MINISTERO DELLE FINANZE
DIREZIONE GENERALE DEL CATASTO E DEI SERVIZI TECNICI ERARIALI
NUOVO CATASTO EDILIZIO URBANO

(R. DECRETI-L. LEGGE 13 APRILE 1939, XVII, N. 652)

Planimetria dell'immobile situato nel Comune di Darfo

Via *Massi* N° 21

Ditta

Allegata alla dichiarazione presentata all'Ufficio ^(*) *Tecnico Er.*
(*) Tecnica Eseciale e del Comune

di *Brescia*

Catasto dei Fabbricati - Situazione al 30/11/2012 - Comune di DARFO BOARIO TERME (D251) - < Sez.Urb.: DAR - Foglio: 6 - Particella: 2746 - Subalterno: 1 >
VIA MASSI n. 21 piano: 1;

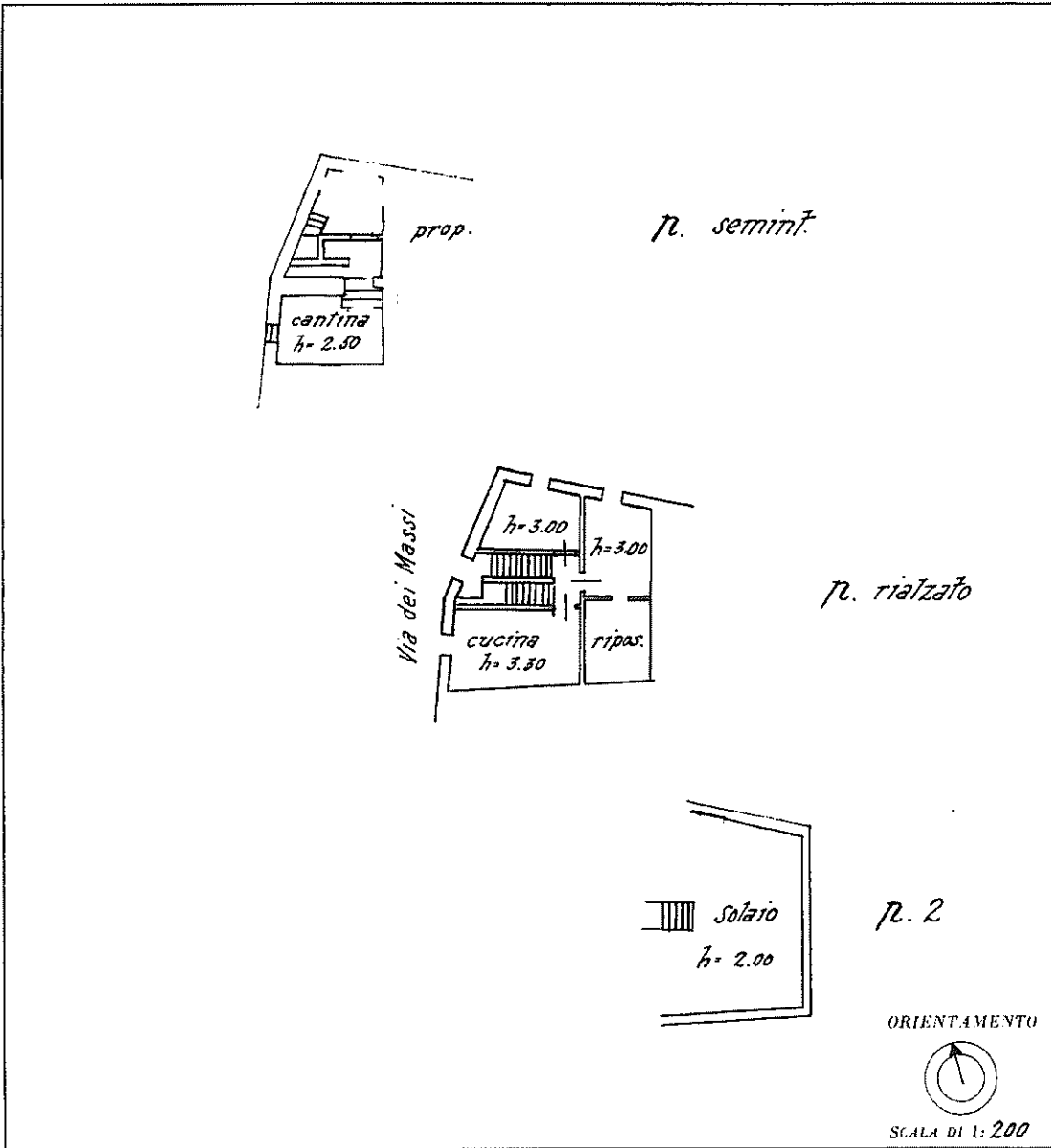

SPAZIO RISERVATO PER LE ANNOTAZIONI D'UFFICIO

DATA 4-2-1948
PROI N. 2532

Compilata da: *Geometra*
Domenico Bonella

Iscritto all'Albo dei *Geometri*
della Provincia di *Brescia*
DATA 1-12-1946

Firma: *Geo. Bonella*

Ultima planimetria in atti



MINISTERO DELLE FINANZE
DIREZIONE GENERALE DEL CATASTO E DEI SERVIZI TECNICI ERARIALI
NUOVO CATASTO EDILIZIO URBANO

(R. DECRETO-LEGGE 13 APRILE 1939-XVII, N. 652)

Planimetria dell'immobile situato nel Comune di *Darfo*
Ditta

Via dei Massi N° 21

Allegata alla dichiarazione presentata all'Ufficio^(*) *Tecnico Erariale*
(*) Tecnico Erariale o del Comune

di *Brescia*

Catasto dei fabbricati - Situazione al 30/11/2012 - Comune di DARFO BOARIO TERME (D251) - < Sez. Urb.: DAR - Foglio: 6 - Particella: 2746 - Subalterno: 3 >
VIA MASSI-n.21 piano: 1-2-SOT;

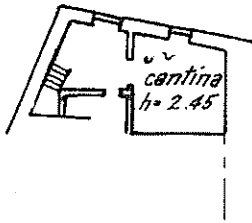

p. semint.

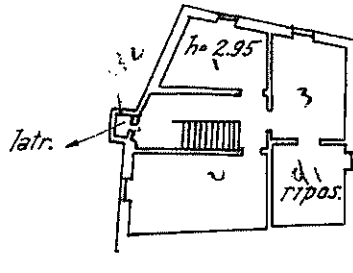

p. 1

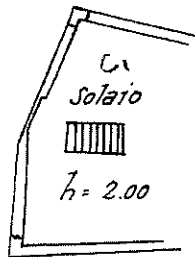

p. 2

ORIENTAMENTO



SCALA DI 1:200

SPAZIO RISERVATO PER LE ANNOTAZIONI D'UFFICIO

DATA *4-2-048*
PROF. *2531*

Compilata da: *Geometra*
Domenico Bonella
(Titolo, nome e cognome del tecnico)
Iscritto all'Albo dei *Geometri*
della Provincia di *Brescia*
n. *1-12-1946*

firmato

Geo. Bonella

Ultima planimetria in atti