

"b/3"

**Agenzia del Territorio
CATASTO FABBRICATI**
Ufficio provinciale di
Brescia

Scheda 1 - Scala 1:200

Dichiarazione protocollo n. BS0127047 del 26/03/2008
Pianimetria di u.i.u. in Comune di Bagnolo Mella
Via Antonio Gramsci

civ. 60

Identificativi Catastali:
Sezione: NCT
Foglio: 12
Particella: 174
Subalterno: 10

Compilata da:
Paquelli Sergio
Iscritto all'albo:
Geometri
Prov. Brescia N. 3014

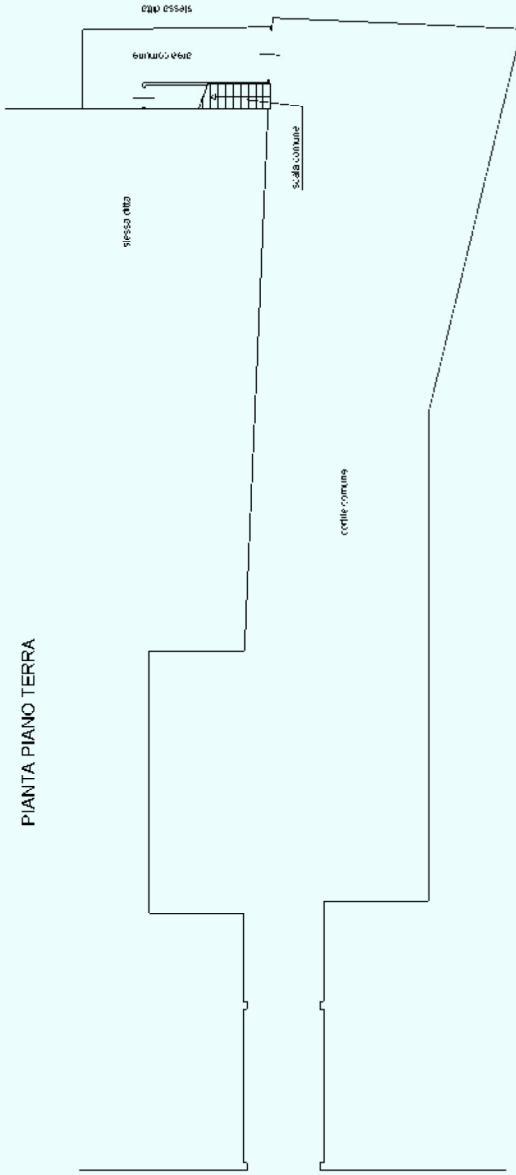

PIANTA PIANO PRIMO

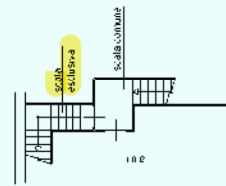

PIANTA PIANO SECONDO

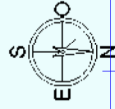
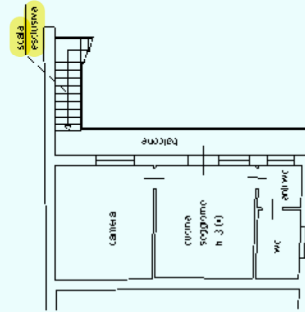

"d/2"

Le diversità sommariamente sono:

- Nuove opere di facciata = finestrella del servizio igienico in lato nord + finestra del soggiorno con angolo cottura (in origine camera) e finestra della camera in sostituzione della porta d'ingresso, entrambe in lato ovest;
- Nuove opere interne = formazione di antibagno/ripostiglio con porta + comunicazione fra il soggiorno con angolo cottura (ex camera) e la camera con porta.

Piano secondo

