

**Agenzia del Territorio  
CATASTO FABBRICATI  
Ufficio Provinciale di  
Brescia**

Dichiarazione protocollo n. BS0230332 del 06/08/2012

Planimetria di u.i.u. in Comune di Borgo San Giacomo

Via Maggiore

civ. 10

Identificativi Catastali:

Sezione: NCT

Foglio: 32

Particella: 413

Subalterno: 2

Compilata da:

Simonelli Alberto

Iscritto all'albo:

Geometri

Prov. Brescia

N. 4985

Scheda n. 1

Scala 1:200

**PIANO TERRA**

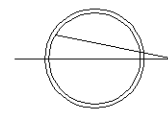
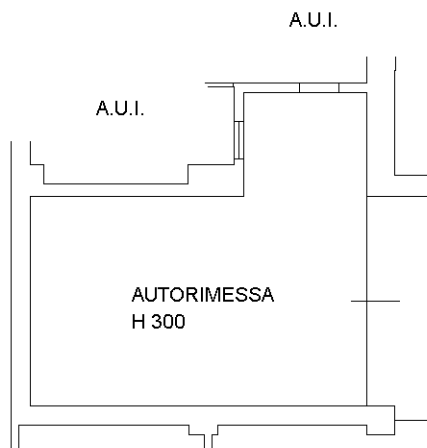

Ultima planimetria in atti

Catasto dei Fabbricati - Situazione al 19/01/2017 - Comune di BORGIO SAN GIACOMO (B035) - < Sez.Urb.: NCT - Foglio: 32 - Particella: 413 - Subalterno: 2 >  
VIA MAGGIORE n. 10 piano: T;

**Agenzia del Territorio  
CATASTO FABBRICATI  
Ufficio Provinciale di  
Brescia**

Dichiarazione protocollo n. BS0230332 del 06/08/2012

Planimetria di u.i.u. in Comune di Borgo San Giacomo

Via Maggiore

civ. 10

Identificativi Catastali:

Sezione: NCT

Foglio: 32

Particella: 413

Subalterno: 1

Compilata da:

Simonelli Alberto

Iscritto all'albo:

Geometri

Prov. Brescia

N. 4985

Scheda n. 1

Scala 1:200

### PIANO TERRA

STRADA COMUNALE

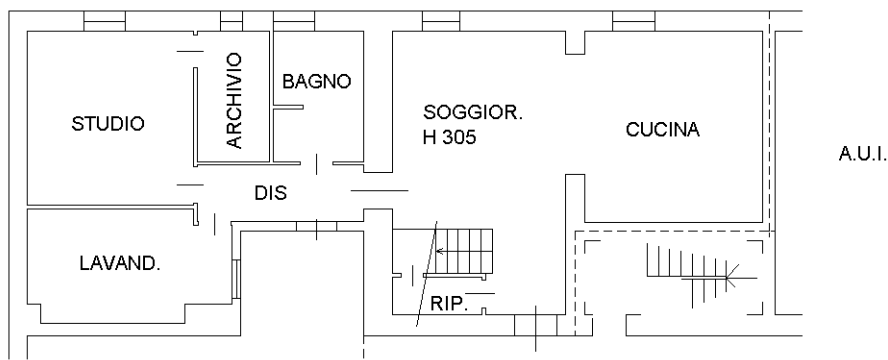

### PIANO PRIMO

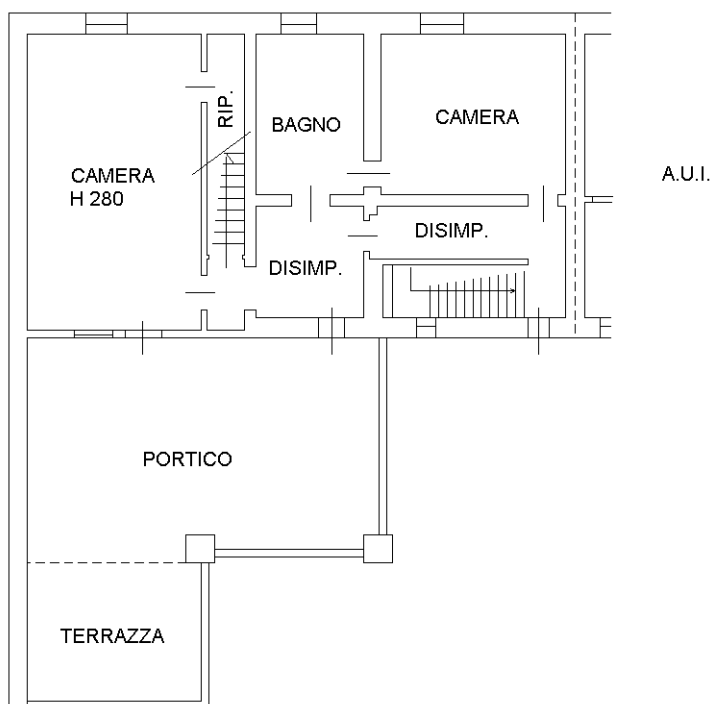

### PIANO SECONDO

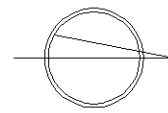
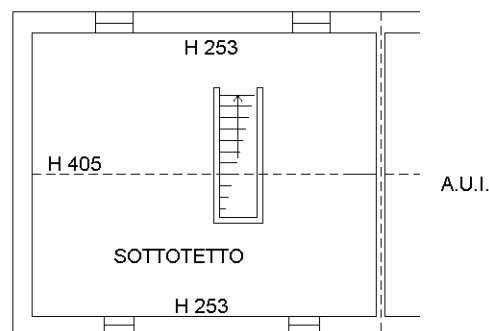

Ultima planimetria in atti

Catasto dei Fabbricati - Situazione al 19/01/2017 - Comune di BORGIO SAN GIACOMO (B035) - < Sez.Urb.: NCT - Foglio: 32 - Particella: 413 - Subalterno: 1 >  
VIA MAGGIORE n. 10 piano: T;