

**Agenzia delle Entrate  
CATASTO FABBRICATI  
Ufficio Provinciale di  
Brescia**

Dichiarazione protocollata n. <b>BS0361695</b> del <b>23/12/2021</b>	
Comune di <b>Castegnato</b>	
Via <b>Piacera</b>	cat. <b>10</b>
Identificativi Catastali:	
Sezione: <b>MCT</b>	Compiuta da: <b>Verducci Paola</b>
Foglio: <b>10</b>	Inserito all'albo: <b>Architetti</b>
Particella: <b>22</b>	<b>Prov. Brescia</b>
Subalterno: <b>10</b>	<b>N. 01763</b>

Pianimetria	
Scheda n. <b>1</b>	Scala <b>1:500</b>

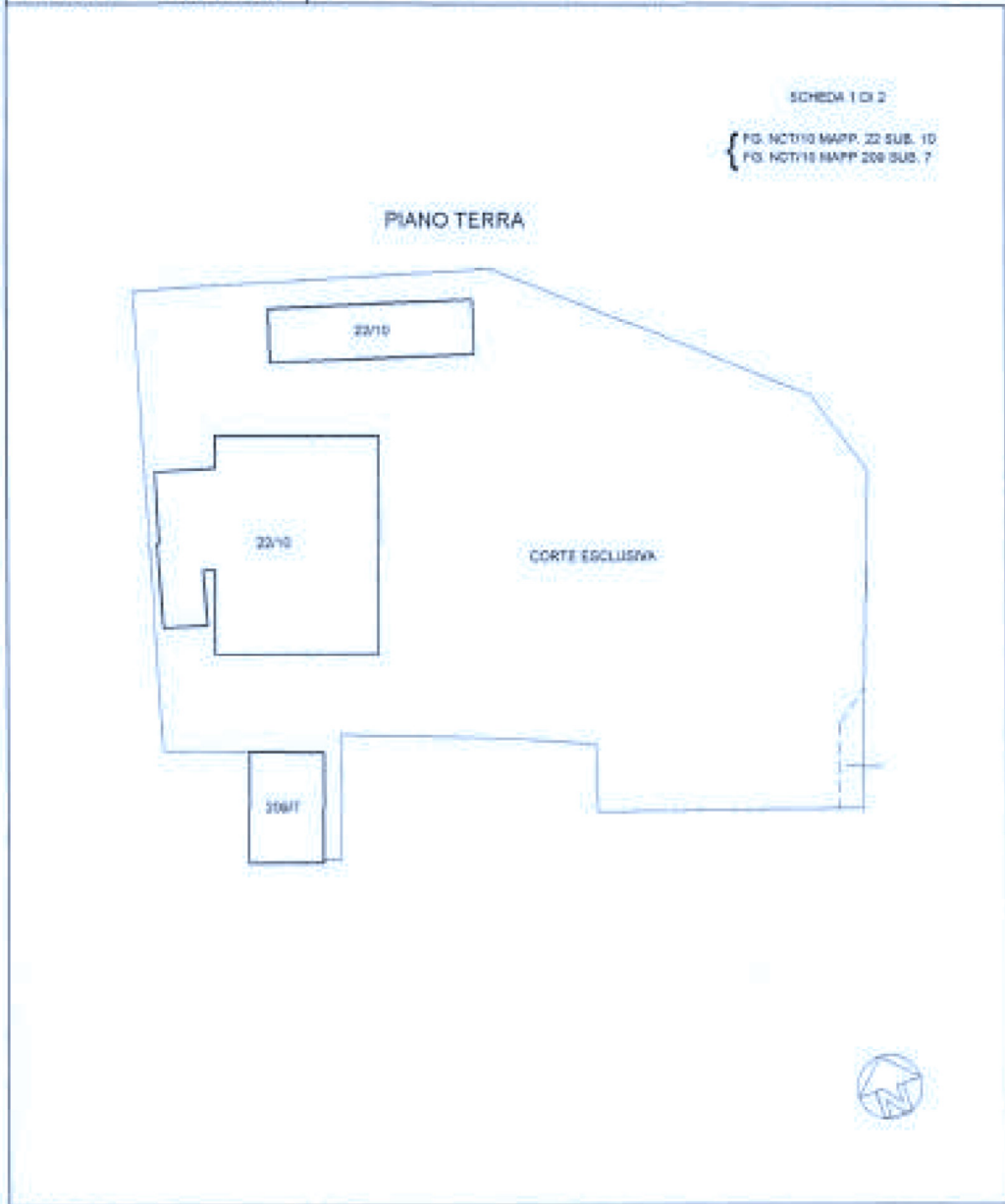

Agenzia delle Entrate  
**CATASTO FABBRICATI**  
Ufficio Provinciale di  
Brescia

Dichiarazione protocollo n. <b>BS0361695</b> del <b>21/12/2021</b>	
Comune di Castegnate	
Via Pianera	civ. 10
Identificativa Catastale:	
Sezione: WCT	Compilata da: Verducci Paola
Foglio: 10	Iscritto all'albo: Architetti
Particella: 22	Prov. Brescia
Subalterno: 10	N. 01763

Planimetria
Scabada n. 2
Scala 1:200

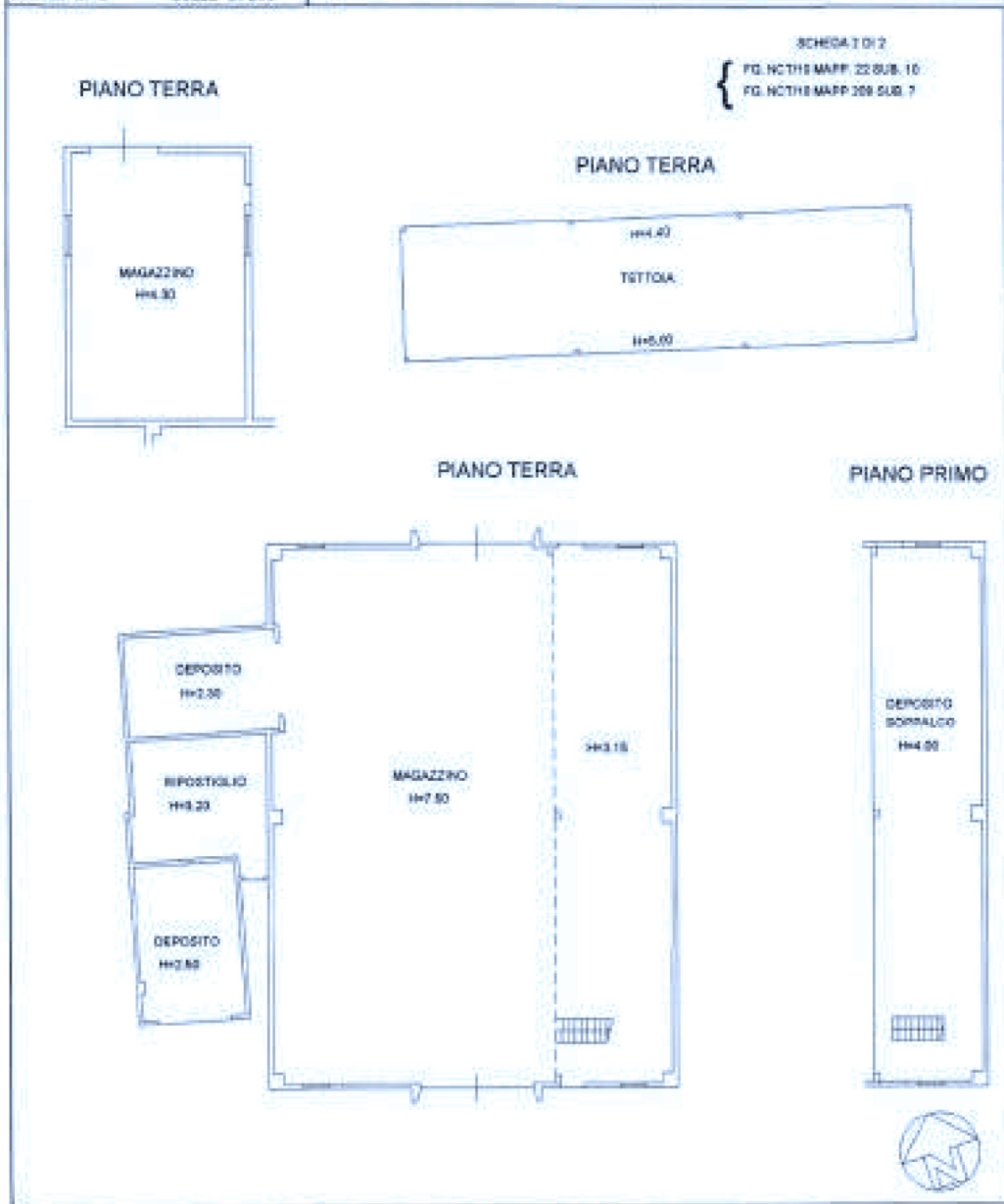

MOD. AM (CEM)  
LIV. 000  
civ. 70

382/24

MINISTERO DELLE FINANZE  
DIPARTIMENTO DEL TERRITORIO  
**CATASTO EDILIZIO URBANO** (ROL 13-4-1939, n. 652)  
via **PIANERA**



Modello  
P. 10 - 10/01/2024

Planimetria di u.o. in Comune di **CASTEGNATO**

PIANO INTERRATO

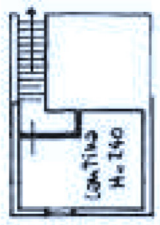

PIANO TERRA

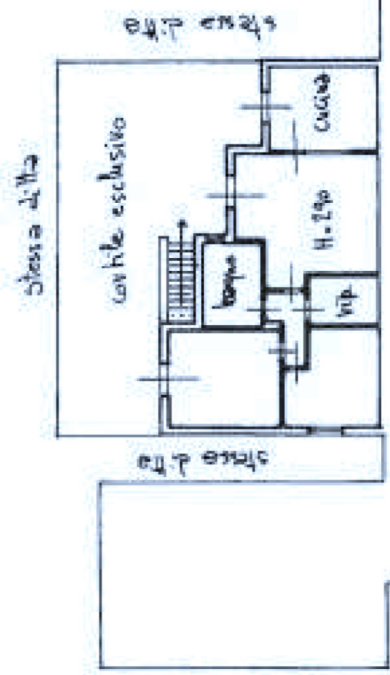

ORIENTAMENTO



SCALA DI 1:2000

RESERVATO AL SERVIZIO

02930/08

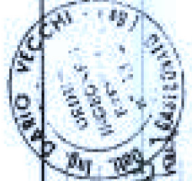

Completata da **Ing. VECCHI DARIO**  
Circ. 10/01/19  
Scritta d'atto da **Ing. Vecchi Dario**  
data **11/01/24**

Denuncia di R.C.  
 Denuncia di variazione  
Identificativo catastale  
31/01/24



MOD. AN (CELI)  
 CAT 100  
 10

MINISTERO DELLE FINANZE  
 DIPARTIMENTO DEL TERRITORIO  
**CATASTO EDILIZIO URBANO** (RD. 13-1-1936, n. 637)  
 Pianimetria di u.l.u. in Comune di **CASTELMARO** via **PIANERA**



REGOLAMENTO  
 P. 10/10/1985

PIANO PRIMO

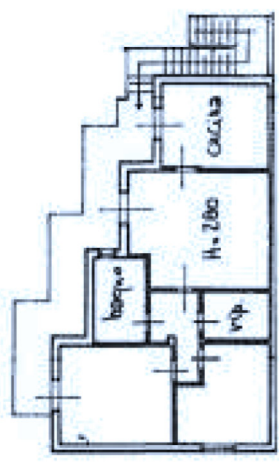

PIANO INTERRATO

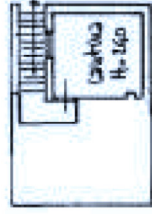

ORIENTAMENTO



SCALA DI 1:200

RESERVATO ALL'UFFICIO

NO 2430/96



Completata dal **Ing. VECCHI CARLO**  
 iscritta all'ordine di **Castelmato**  
 nella provincia di **Castelmato**  
 nella **AT 10/15**

Dichiarazione di N.C.  
 Denuncia di variazione  
 Identificatori catastali  
 n. **311** - s.c. **4**  
**29e0d57043bc49c3**

PIANO TERZA

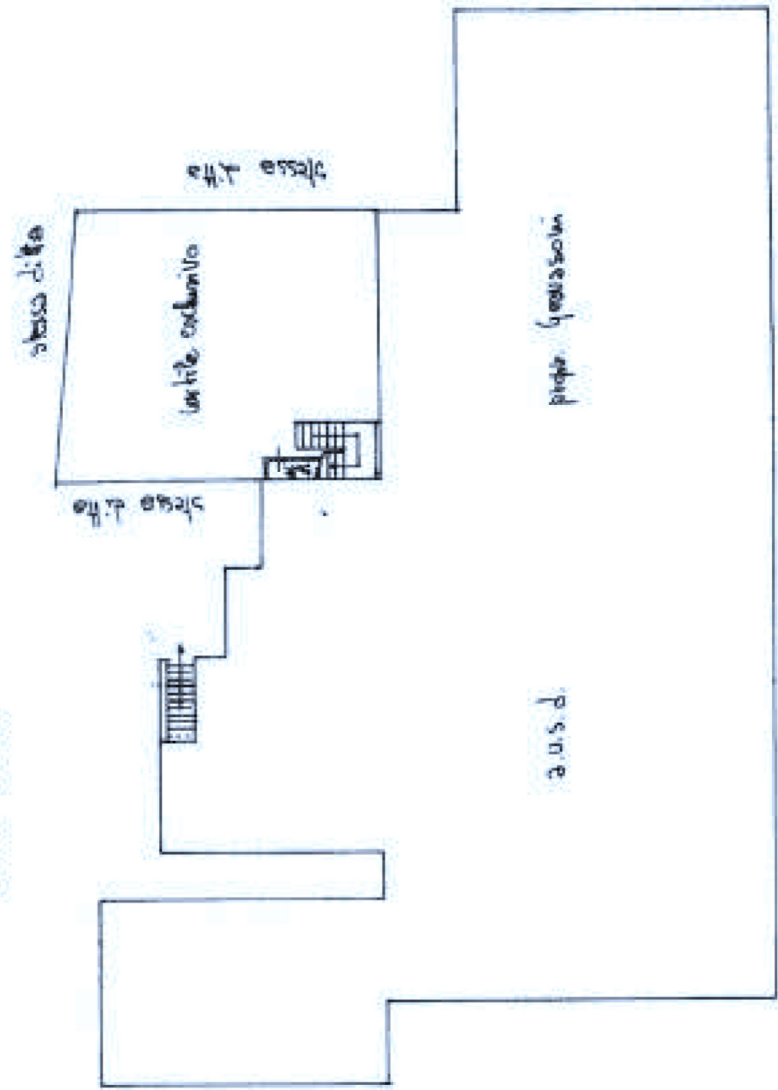

Agenzia del Territorio  
**CATASTO FABBRICATI**  
Ufficio Provinciale di  
Brescia

Dichiarazione protocollo n. <b>B50423885</b> del <b>01/12/2004</b>	
Pianimetria di u.i.u. in Comune di Castegnato	
Via Cavour <span style="float: right;">niv. 1</span>	
Identificativi Catastrali:	Compilata da:
Sezione: MCF	Verducci Giulio Cesare
Foglio: 5	Iscritto all'albo:
Particella: 96	Geometri
Subalterno: 11	Prov. Brescia <span style="float: right;">N. 1218</span>

Scalata n. 1      Scala 1:200

PIANO PRIMO



Agenzia del Territorio  
**CATASTO FABBRICATI**  
Ufficio Provinciale di  
Brescia

Dichiarazione protocollo n. <b>RS0423885</b> del <b>01/12/2004</b>	
Planimetria di o.i.o. in Comune di Castegnato	
Via Cavour civ. 1	
Identificativi Catastali:	Compilata da:
Sezione: MC7	Verducci Giulio Cesare
Foglio: 5	Incaricato all'atto:
Particella: 96	Geometri
Subalterno: 12	Ferv. Brescia N. 1215

Sebeda n. 1 Scala 1:200

PIANO PRIMO

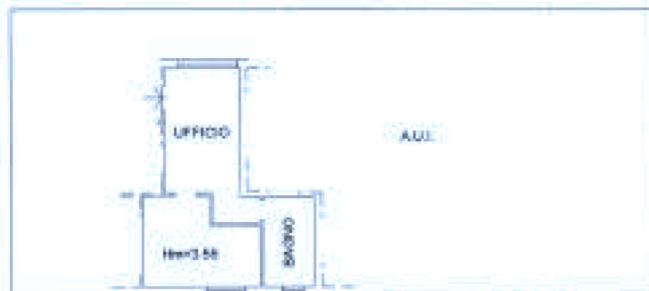

**Agenzia delle Entrate  
CATASTO FABBRICATI  
Ufficio Provinciale di  
Brescia**

Dichiarazione protocollo n. <b>BS0006447</b> del <b>17/01/2023</b>	
Comune di Destinazione <b>Via Guglielmo Marconi</b> <b>civ. 2/2</b>	
Identificativi Catastali: Sezione: <b>MCT</b> Foglio: <b>5</b> Particella: <b>95</b> Subalterno: <b>15</b>	Compilata da: <b>Verducci Paola</b> Iscritto all'albo: <b>Architetti</b> Prov. <b>Brescia</b> <b>N. 01763</b>

Planimetria
Schema n. 1 Scala 1:200

**PIANO SOTTOSTRADA 1**



Agenzia delle Entrate  
CATASTO FABBRICATI  
Ufficio Provinciale di  
Brescia

Dichiarazione protocollo n. BS0005448 del 17/01/2023	
Comune di Castegnato	
Via Guglielmo Marconi	div. 2/E
Identificativi Catastali:	Compilata da:
Sezione: MCT	Verdoodt Paola
Foglio: 5	Iscritto all'albo:
Particella: 96	Architetti
Subalterno: 22	Prov. Brescia
	N. 81763

Piantimetria	
Scheda n. 1	Scala 1:200

PIANO PRIMO





**Agenzia delle Entrate  
CATASTO FABBRICATI  
Ufficio Provinciale di  
Brescia**

Dichiarazione protocollo n. <b>BS0006448</b> del <b>17/01/2023</b>	
Comune di Destinato	
Via Guglielmo Marconi <span style="float: right;">niv. 2/B</span>	
<b>Identificativi Catastali:</b>	
Sezione: <b>MCT</b>	Compilata da: <b>Verducci Paola</b>
Foglio: <b>5</b>	Isritto all'albo: <b>Architetti</b>
Particella: <b>94</b>	<b>Prov. Brescia</b> <span style="float: right;"><b>N. 91763</b></span>
Subalterno: <b>23</b>	

<b>Pianimetria</b>	
Sevada n. <b>1</b>	Scala <b>1:200</b>

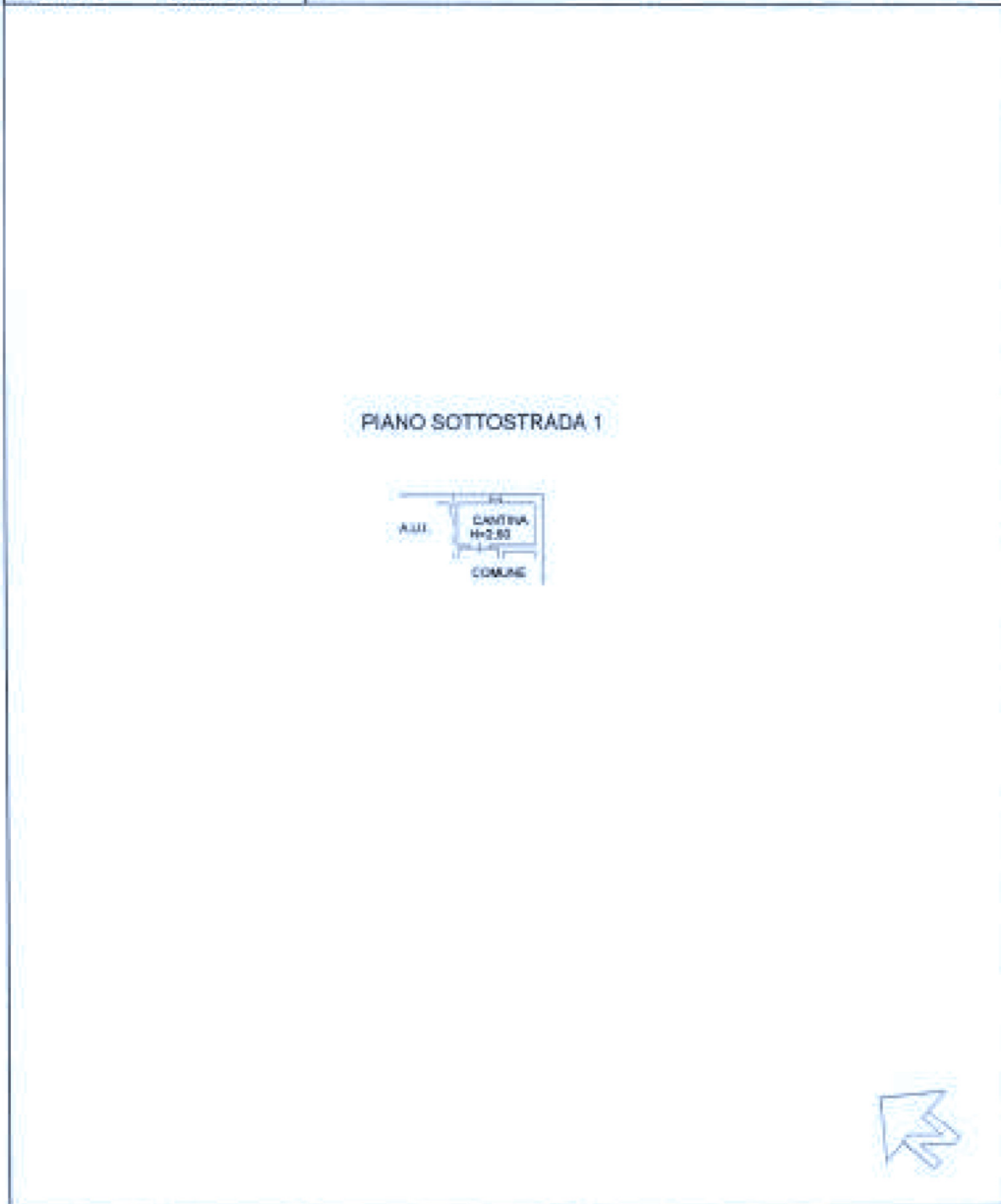



N-5845109

