

MODULARIO
F. - Catasto - 431



MINISTERO DELLE FINANZE
DIPARTIMENTO DEL TERRITORIO

Mod. EP/1 CEU

Ufficio Tecnico Erariale di BRESCIA

ELABORATO PLANIMETRICO

Pag. n. _____, di _____

Ubicazione e riferimenti catastali dell'immobile	
Comune <u>COLOGNE</u>	C.T. Sez. _____ Fgl. <u>24</u> Mapp. <u>4</u>
Via/piazza <u>S. PIETRO</u> n. <u>1</u>	C.E.U. Sez. _____ Fgl. <u>13</u> Mapp. <u>1609</u>
ESTRATTO DI MAPPA	scala 1: <u>1000</u> Tipo mappale n. <u>50521</u> del <u>4/9/97</u>

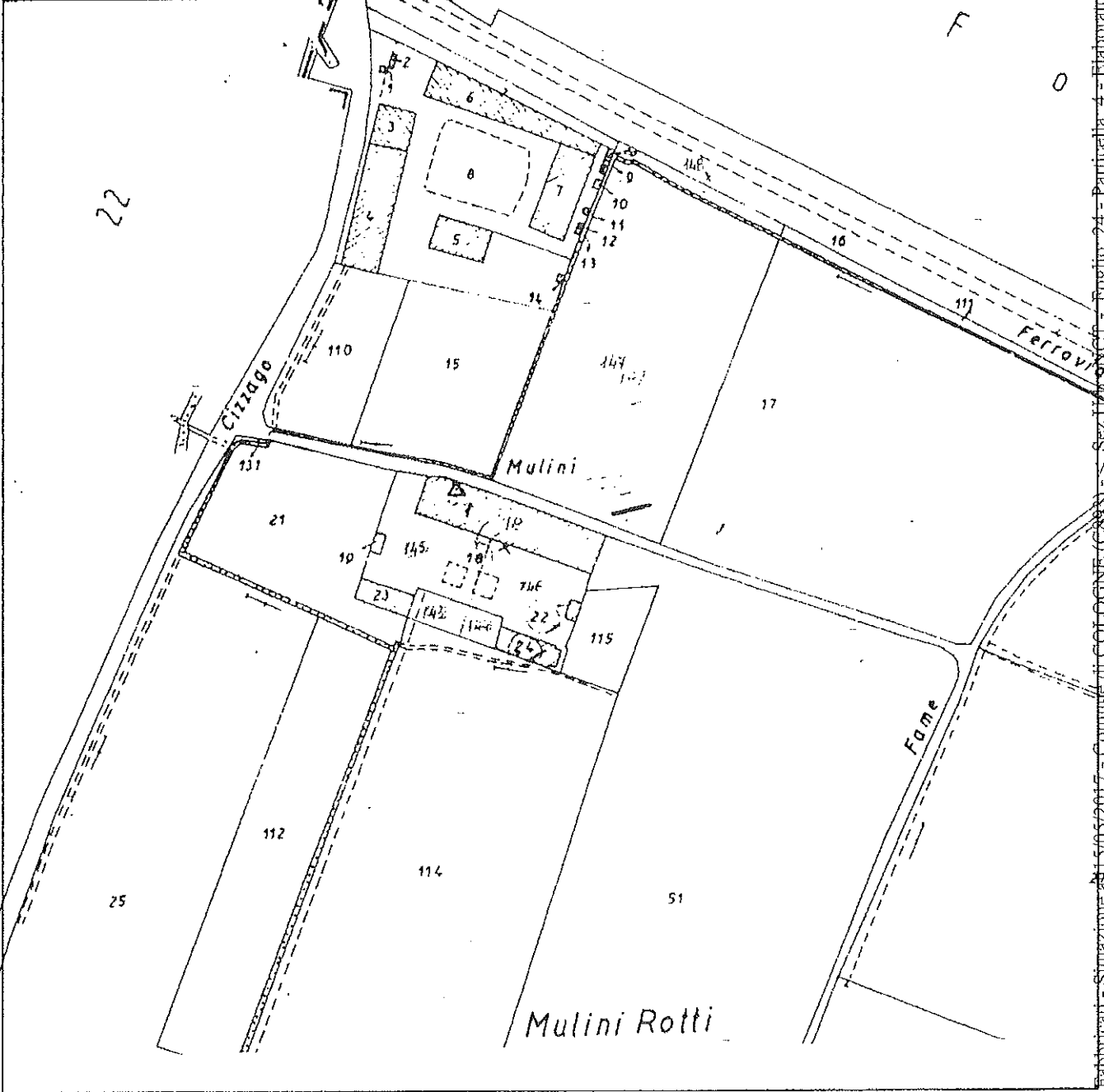

Riservato all'Ufficio Tecnico Erariale	L'operatore
Protocollo <u>F01027</u>	
Ultima planimetria sostituita presente mod. EP/1 prot. _____	
Data presentazione <u>17/10/1997</u> sostituita dal <u>15/05/2017</u> n. <u>T295696</u> - Richiedente: Telematico	
Totale schede: <u>9</u> - Formato di acquisizione: A4(210x297) - Formato stampa richiesto: A4(210x297) - Fattore di scala non applicabile	



Catasto dei Fabbricati - Situazione al 15/05/2017 - Comune di COLOGNE (C88) - Sez. U.P. n. 61 C1 - Foglio: 24 - Particella: 4 - Elaborato planimetrico



Ufficio Tecnico Erariale di BRESCIA

ELABORATO PLANIMETRICO

Pag. n. 2, di 4

Comune <u>COLOGNE</u>	Sezione	Foglio <u>12</u>	Numero <u>1609</u>	Tipo mappale n. <u>50521</u>	del <u>4/9/97</u>
--------------------------	---------	---------------------	-----------------------	---------------------------------	----------------------

DIMOSTRAZIONE GRAFICA DEI SUBALTERNI ASSEGNATI

scala 1: 00

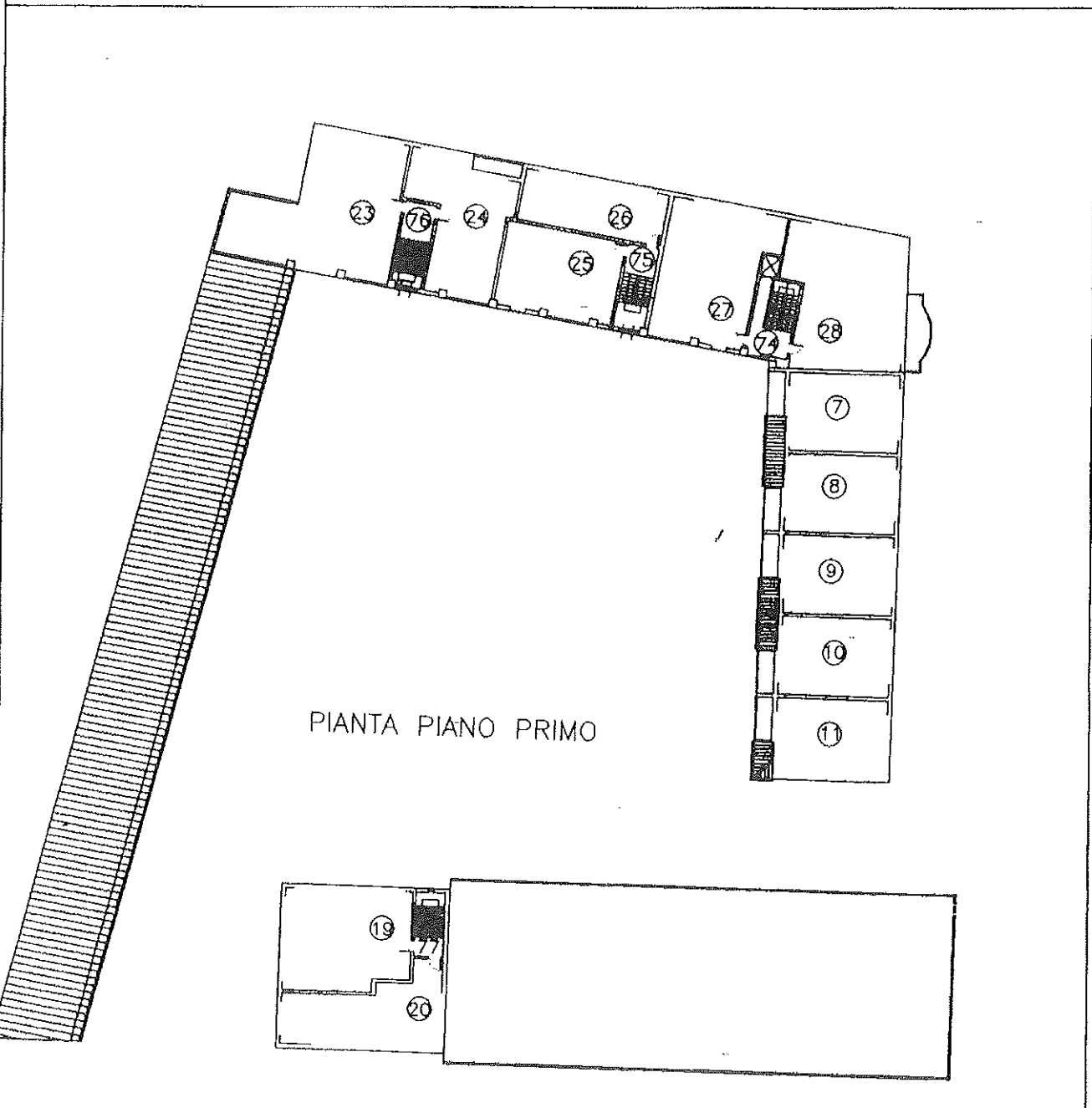

PIANTA PIANO PRIMO

Piano - Istituto Poligrafico e Zecca dello Stato - P.V.

Catasto dei Fabbricati - Situazione al 15/05/2017 - Comune di COLOGNE (C893) - < Sez. Urb.: NCT - Foglio: 24 - Particella: 4 - Elaborato planimetrico

Riservato all'Ufficio Tecnico Erariale

L'operatore

Protocollo

Sostituisce il presente mod. EP/2 prot.

Ultima planimetria in atto sostituito dal mod. EP/2 prot.



MODULARIO
F. - Catasto - 432

MINISTERO DELLE FINANZE
DIPARTIMENTO DEL TERRITORIO

Mod. EP/2 CEU

Ufficio Tecnico Erariale di BRESCIA

ELABORATO PLANIMETRICO

Pag. n. 3 di 4

Comune	Sezione	Foglio	Numero	Tipo mappa n.	dal
COLOGNE		13	1609	50521	4/09/97

DIMOSTRAZIONE GRAFICA DEI SUBALTERNI ASSEGNATI scala 1: ∞ 00

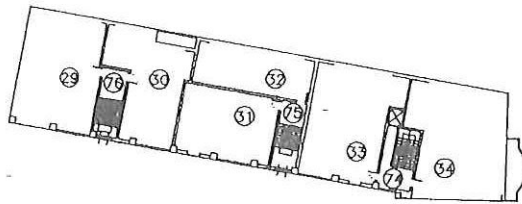

PIANTA PIANO SECONDO

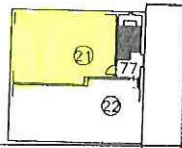

Riservato all'Ufficio Tecnico Erariale	L'operatore	
Protocollo		
Sostituisce il presente mod. EP/2 prot.		
Annullato e sostituito dal mod. EP/2 prot.		

Catasto dei Fabbricati - Situazione al 15/05/2017 - Comune di COLOGNE (C893) - < Sez. Urb.: NCT - Foglio: 24 - Particella: 4 - Elaborato planimetrico >

Ultima planimetria in atti

MODULARIO
F. - Catasto - 432



MINISTERO DELLE FINANZE
DIPARTIMENTO DEL TERRITORIO

Mod. EP/2 CEU

Ufficio Tecnico Erariale di BRESCIA

ELABORATO PLANIMETRICO

Pag. n. 4, di 4

Comune	Sezione	Foglio	Numero	Tipo mappale n.	del
<u>COLOGNE</u>		<u>13</u>	<u>1609</u>	<u>50521</u>	<u>4/09/97</u>

DIMOSTRAZIONE GRAFICA DEI SUBALTERNI ASSEGNATI

scala 1: 100

PIANTA PIANO
INTERRATO

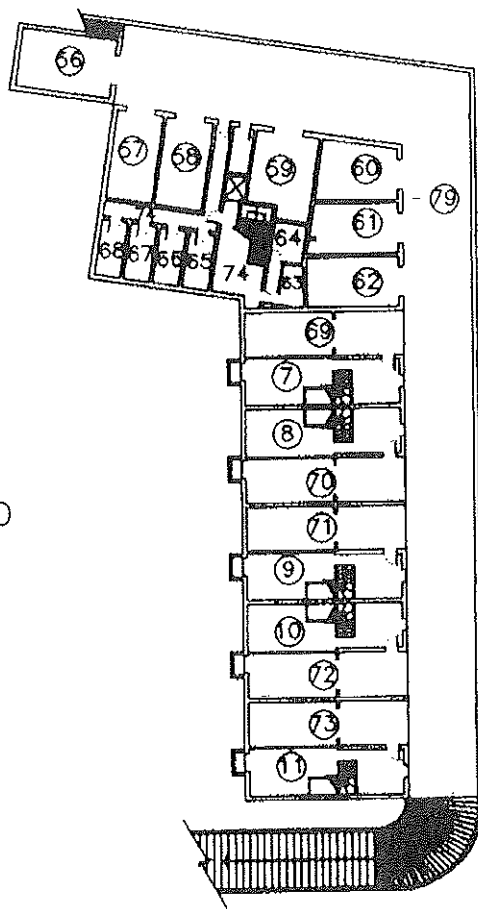

Catasto dei Fabbricati - Situazione al 15/05/2017 - Comune di COLOGNE (C893) - < Sez. Urb.: NCT - Foglio: 24 - Particella: 4 - Elaborato planimetrico >

Riservato all'Ufficio Tecnico Erariale

L'operatore

Protocollo

Sostituisce il presente mod. EP/2 prot.

Annullato e sostituito dal mod. EP/2 prot.





Ufficio Tecnico Erariale di BRESCIA

ELABORATO PLANIMETRICO

Pag. n. 1 di 4

Comune <u>COLOGNE</u>	Sezione	Foglio <u>13</u>	Numero <u>1609</u>	Tipo mappale n. <u>50521</u>	del <u>4-9-97</u>
--------------------------	---------	---------------------	-----------------------	---------------------------------	----------------------

DIMOSTRAZIONE GRAFICA DEI SUBALTERNI ASSEGNATI

scala 1: 500

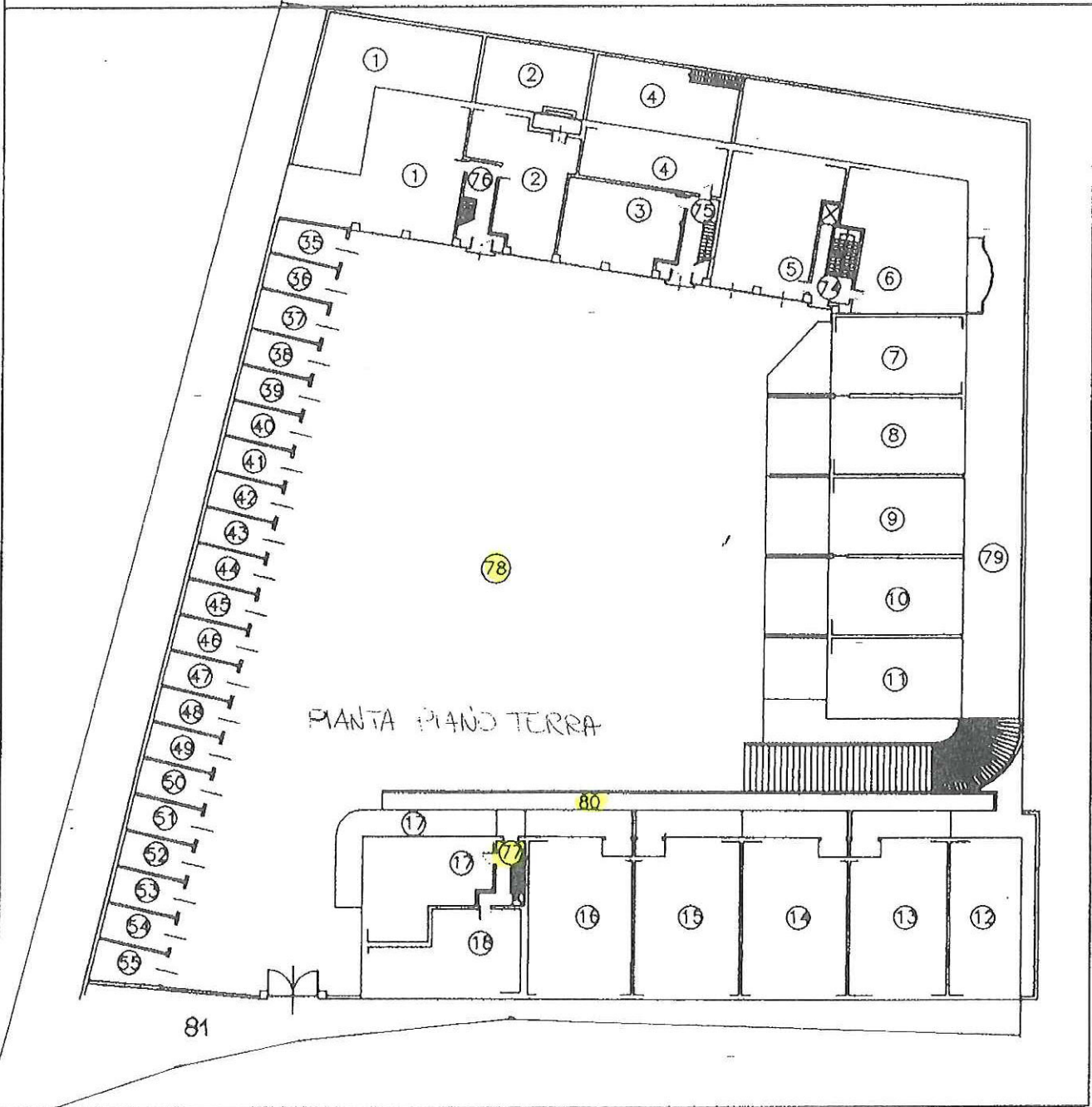

Riservato all'Ufficio Tecnico Erariale

L'operatore

Protocollo F01027

Sostituisce il presente mod. EP/2 prot.

Ultima planimetria in atti Annullato e sostituito dal mod. EP/2 prot.



Catasto dei Fabbricati - Situazione al 15/05/2017 - Comune di COLOGNE (C893) - < Sez. Urb.: NCT - Foglio: 24 - Particella: 4 - Elaborato planimetrico >