

ALLEGATO 03

Documentazione catastale:

**Estratto mappa
Elaborato planimetrico
Planimetrie
Visure storiche**

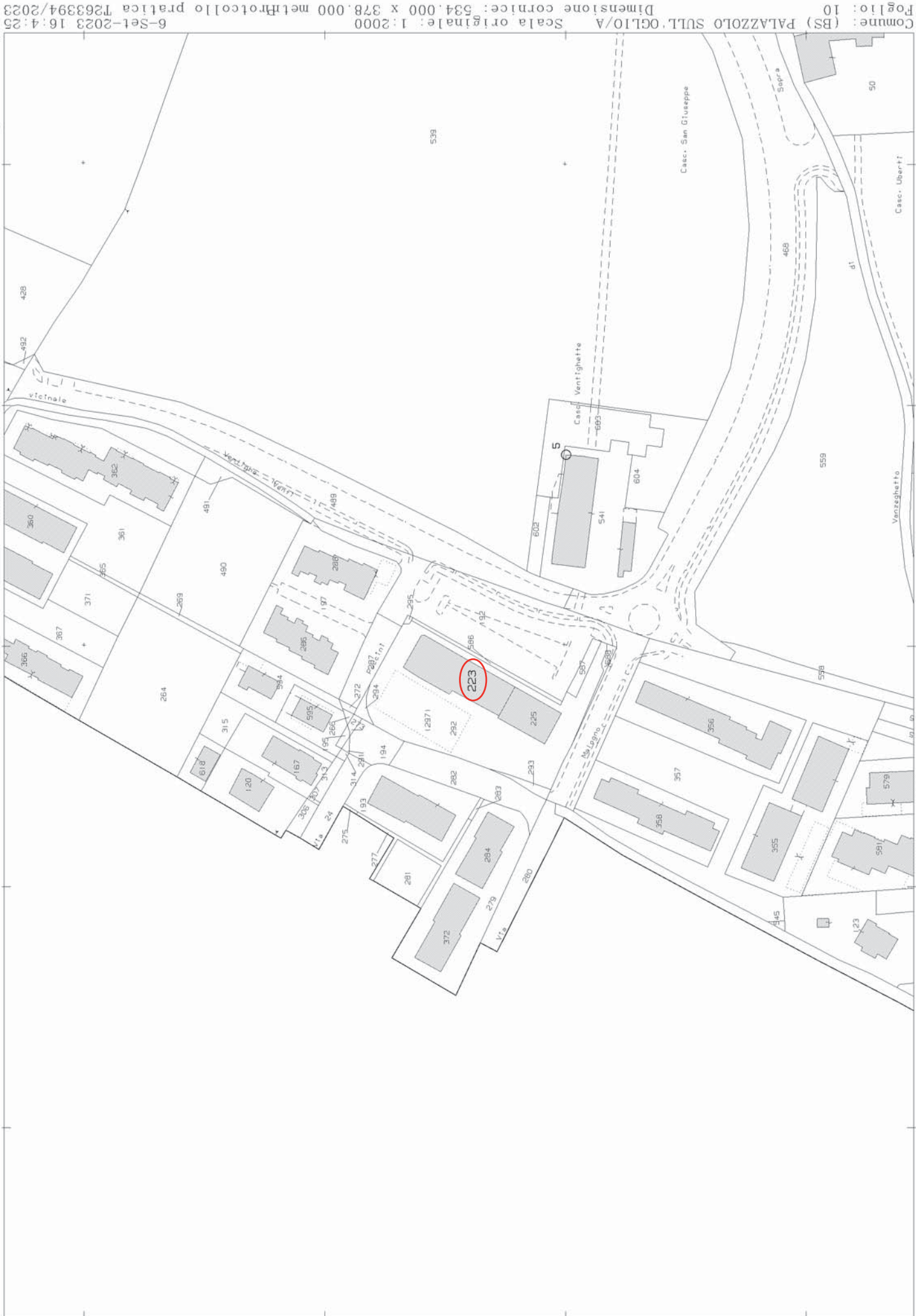

Agenzia del Territorio
CATASTO FABBRICATI
Ufficio Provinciale di
Brescia

ELABORATO PLANIMETRICO

Compilato da:
Lissana Piergiovanni

Iscritto all'albo:
Geometri

Prov. Brescia N. 2865

Comune di Palazzolo Sull'oglio

Sezione: NCT Foglio: 10 Particella: 292

Protocollo n. BS0223409 del 11/06/2009

Tipo Mappale n. 196822 del 22/05/2009

Dimostrazione grafica dei subalterni

Scala 1 : 500

PIANO TERRA

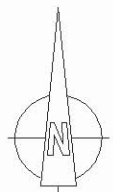
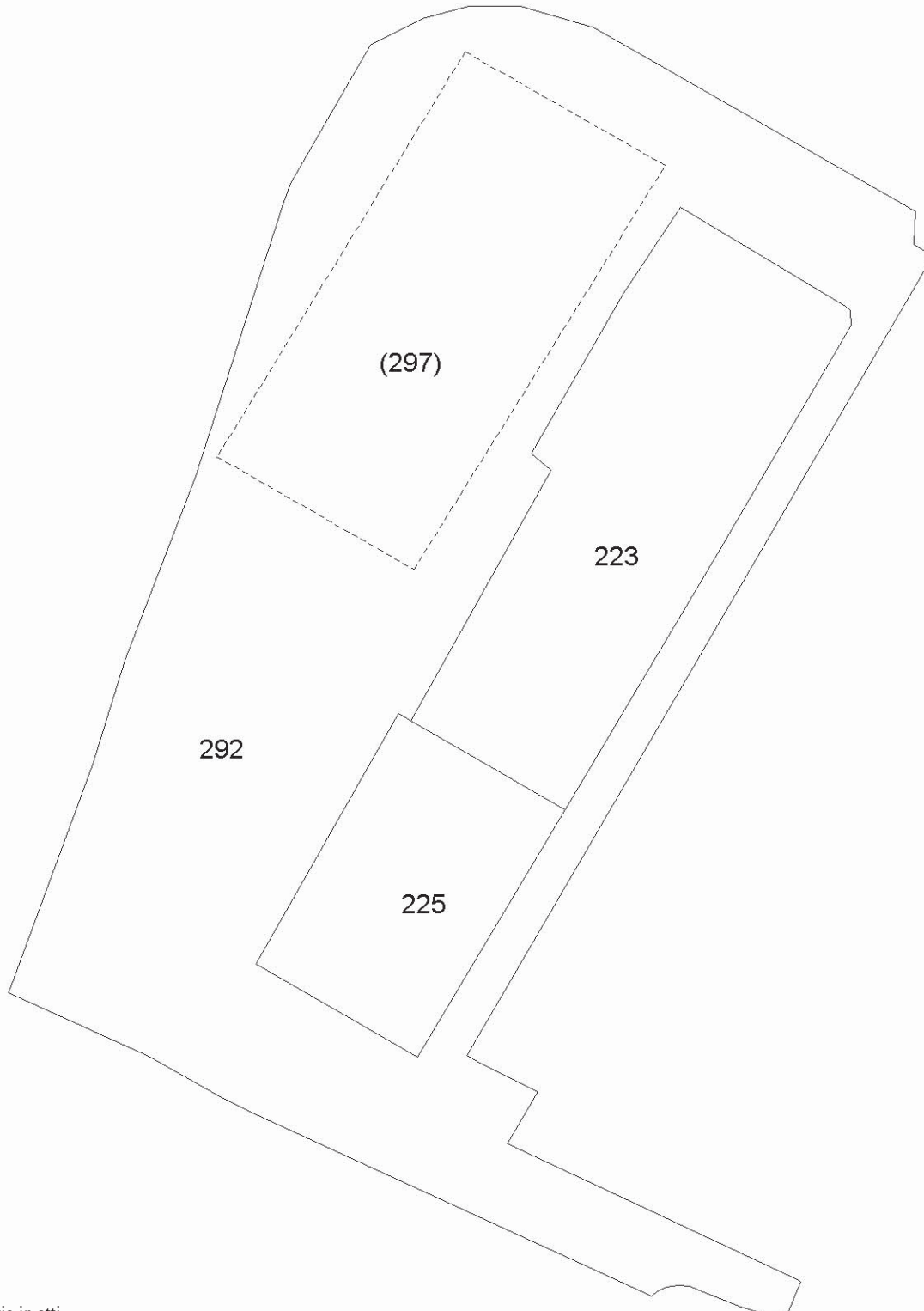

Ultima planimetria in atti

MODULARIO
F. rig. rend. 407



MINISTERO DELLE FINANZE
DIREZIONE GENERALE DEL CATASTO E DEI SS.TT.EE.
CATASTO EDILIZIO URBANO (RDL 13-4-1939, n. 652)

MOD. **BN** (GEU)

LIRE
250

Planimetria di u.i.u. in Comune di.....**PALAZZOLO**..... via **MALOGNO**..... civ.....

**PIANO
TERRA**

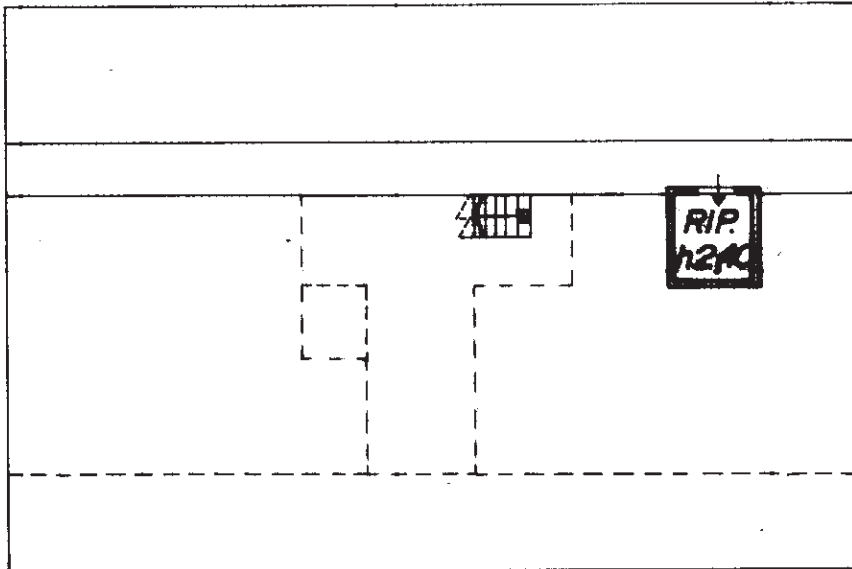

**PIANO
TERZO**

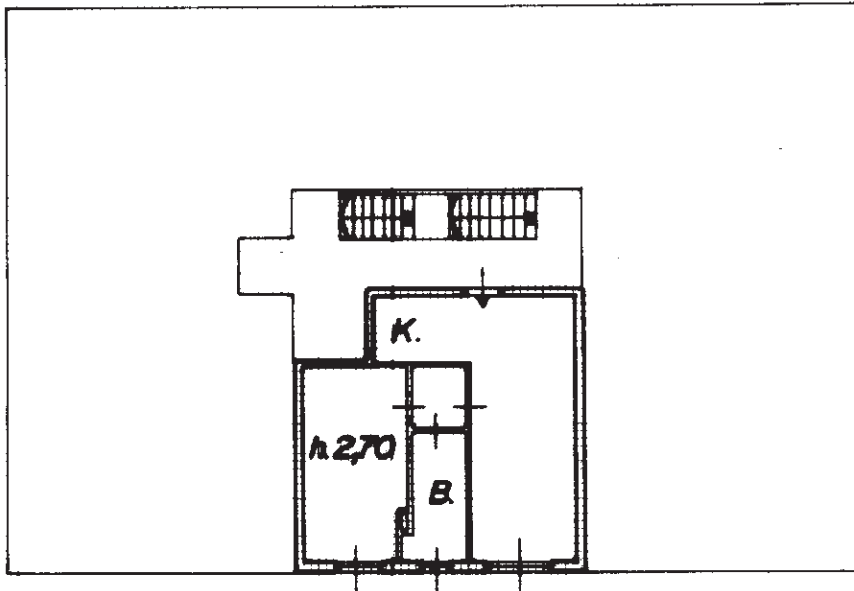

ORIENTAMENTO

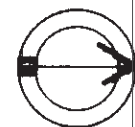

SCALA DI 1:200

Roma - Istituto Poligrafico e Zecca dello Stato - P.V.

Catasto dei Fabbricati - Situazione al 06/09/2023 - Comune di PALAZZOLO SULL'UGLIJO(G264) - < Sez. urbana NCT - Foglio 10 - Particella 223 - Subalterno 41 >
VIA MALOGNO n. 45 Piano 3

Dichiarazione di N.C.
Ultima planimetria in atto

Compilata dal **GEOM.**
(Titolo, cognome e nome)
GUERINI LORENZO

RISERVATO ALL'UFFICIO

P204 6734

Data presentazione: 23/04/1990 - Data: 06/09/2023 - n. T258257 - Richiedente: GSSLRI77B01B157P
Totale schede catastali formate di acquisizione: A4(210x297) - Formato stampa richiesto: A4(210x297)

Isritto all'albo dei **GEOMETRI**
della provincia di **BS** n. **2370**

n. **6639** sub. **4.1**

data **20/03/90** Firma *Guerrini*

MODULARIO
F. rig. rend. 487



MINISTERO DELLE FINANZE
DIREZIONE GENERALE DEL CATASTO E DEI SS.TT.EE.
CATASTO EDILIZIO URBANO (RDL 13-4-1939, n. 652)

MOD. BN (CEU)

LIRE
250

Planimetria di u.i.u. in Comune di PALAZZOLO via MALOGNO civ.

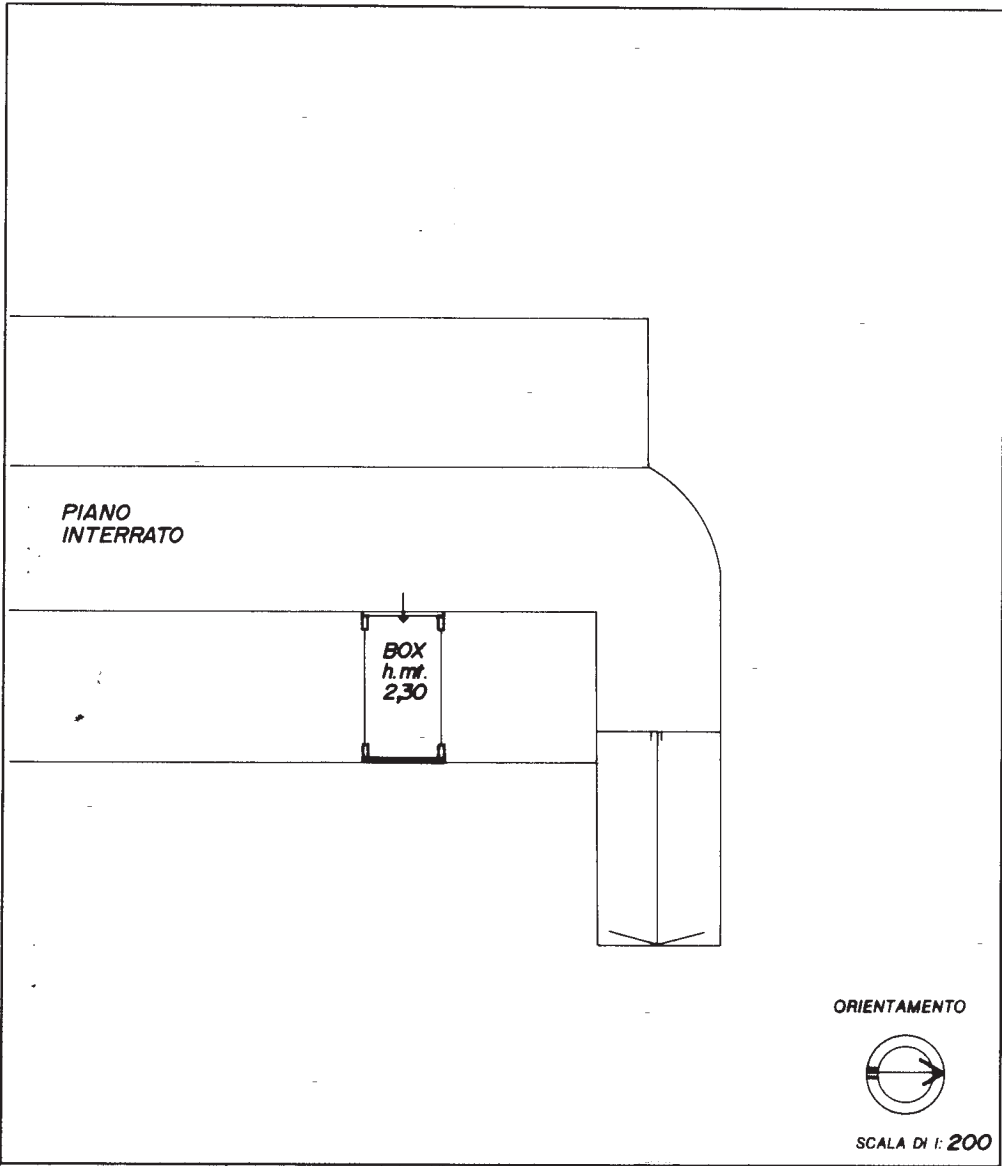

Dichiarazione di N.C.
 Denuncia di variazione
 Identificativi catastali
 F. 4/9
 n. 8030 sub. 22

Compilata dal GEOM.
(Titolo, cognome e nome)
GUERINI LORENZO
 Iscritto all'albo dei GEOMETRI
 della provincia di BS. n. 2370
 data 20/03/90 Firma *[Signature]*

RISERVATO ALL'UFFICIO
201 6794

Catasto dei Fabbricati - Situazione al 06/09/2023 - Comune di PALAZZOLO SULL'UGLIJO(G264) - < Sez. urbana NCT - Foglio 10 - Paticella 297 - Subalterno 22 >
 VIA MALOGNO Piano S1

Ultima planimetria in atti