

Documento del Catasto Fabbricati n. 30/11/2017 - Comune di **BRASCIANO**  
**CATASTO FABBRICATI**  
 Ufficio provinciale di **Brasceia**  
 Piano Planimetrico Parziale  
 Redatto sulla base dei precedenti  
 atti in banca dati  
 Redatto da **LIBRINO ANTONINO**  
 Professionista n. 0779420 - Part. di Iscr. 1:1

Comune di <b>Brasceia</b>	Sessione: <b>002</b>	Foglio: <b>19</b>	Particella: <b>324</b>	Prov. <b>Brasceia</b>	N. <b>4360</b>
Direzione generale del Catasto			Prodotto n. <b>580940863</b>	del <b>07/03/2017</b>	
Tipo Mappa n. <b>1</b>				Scala <b>1 : 500</b>	

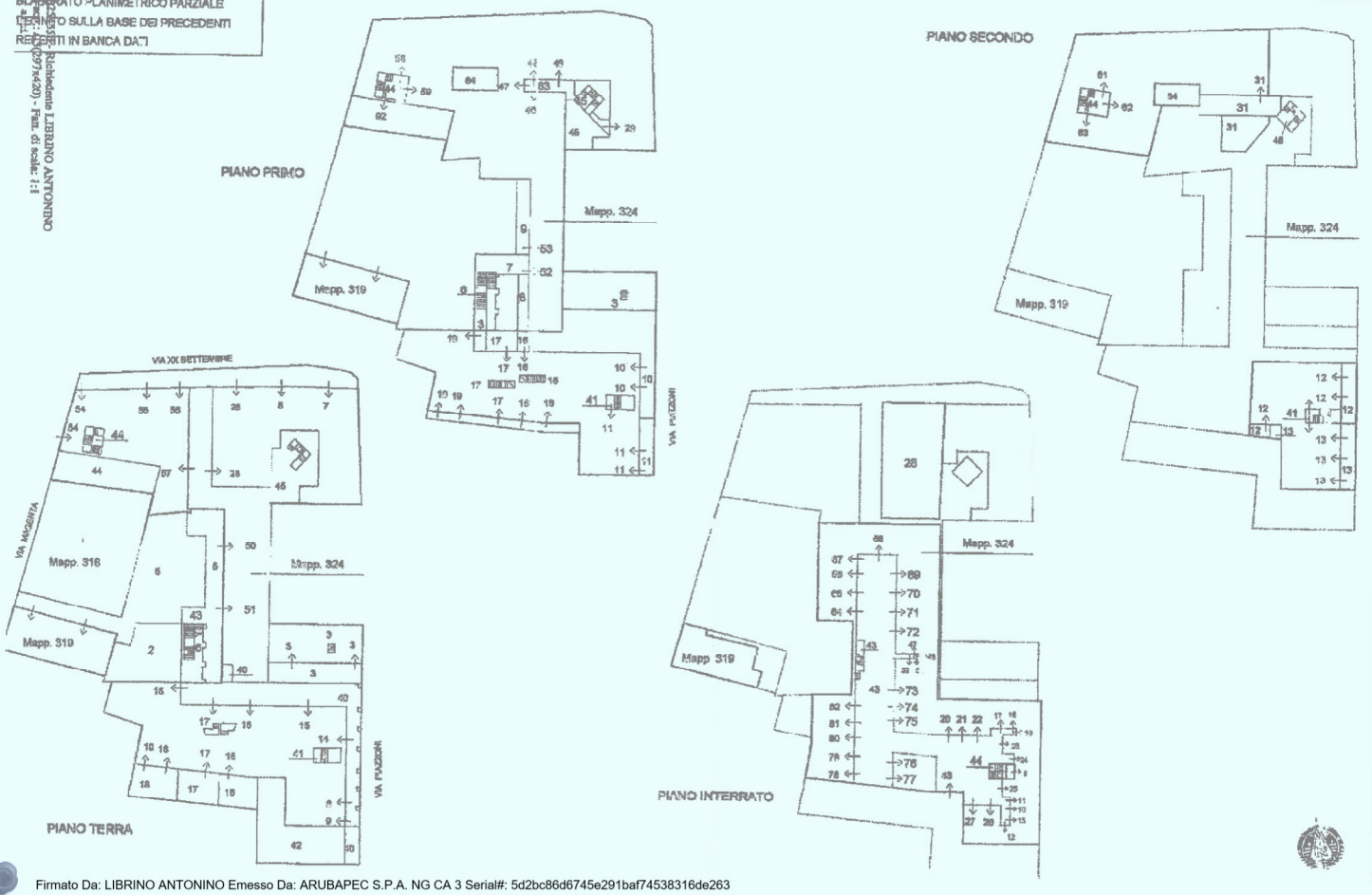

Firmato Da: **LIBRINO ANTONINO** Emesso Da: **ARUBAPEC S.P.A.** NG CA 3 Serial#: 5d2bc8d6745e291baf74538316de263

Data: 30/11/2017 - n. 580940863 - Redattore: LIBRINO ANTONINO



Data presunta: 07/03/1990 - Data: 30/11/2017 - n. 38205449 - Richiedente: LIBRINO ANTONINO  
 Tipo archivio: 1 - Formato di map.: A3(97x420) - Fogli di scala: 1:1  
 Ordine di elaborazione in ed.:

Catasto dei fabbricati - Situazione al 30/11/2017 - Comune di MANERBIO (384) - < Sezione Urbana: NCT Foglio: 19 Particelle: 324 - Situazione: 324 - Subalterno: 24



DIREZIONE GENERALE DEL CATASTO E DEI S.T.E.E.  
**CATASTO EDILIZIO URBANO** (MDL 13-4-1939, n. 662)

MOD. 424 (1/11)

LIRE 400

Planimetria di u.l.u. in Comune di Manerbio via Pizzoni civ.

PIANO TERRA - PART. 2.

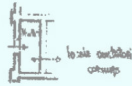

SCHEDA 1 DI SCHEDE 2

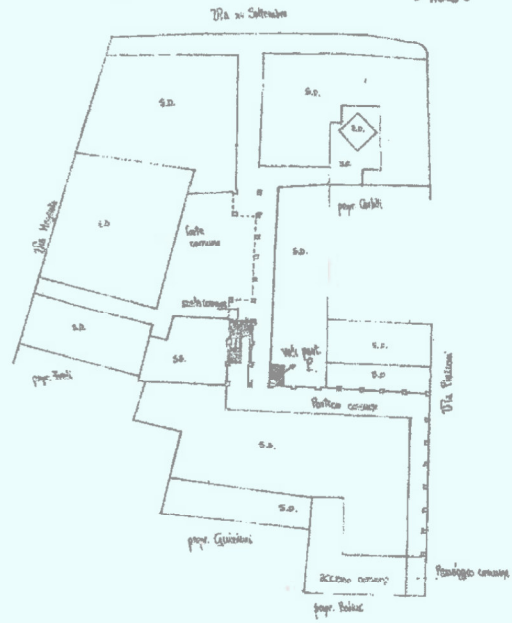

ORIENTAMENTO



SCALA DI 1:100

Distanza di H.C. <input type="checkbox"/> Demanda di variazione <input type="checkbox"/>	Completata dal <u>Valentino Ingillo</u> <small>Titolo: ingegnere a regola d'arte</small> Istituto architettonico degli <u>Architetti</u> della provincia di <u>Brescia</u>	RISERVATO ALL'UFFICIO 2
---	---	----------------------------

in presenza del Fabbricatore - Situazione al 30/1/2017 - Comune di MANERBIO (1984) - < Sezione Urbana NCT Foglio: 19 Particella: 524 - Subalterno 78 > - Sub: 78  
 PIAZZONI piano: S1;  
 in presenza del Fabbricatore - Situazione al 30/1/2017 - a. B.90244/8 - Ristrutturazione LIBRINO ANTONINO  
 in presenza del Fabbricatore - Situazione al 30/1/2017 - a. B.90244/8 - Ristrutturazione LIBRINO ANTONINO  
 in presenza del Fabbricatore - Situazione al 30/1/2017 - a. B.90244/8 - Ristrutturazione LIBRINO ANTONINO

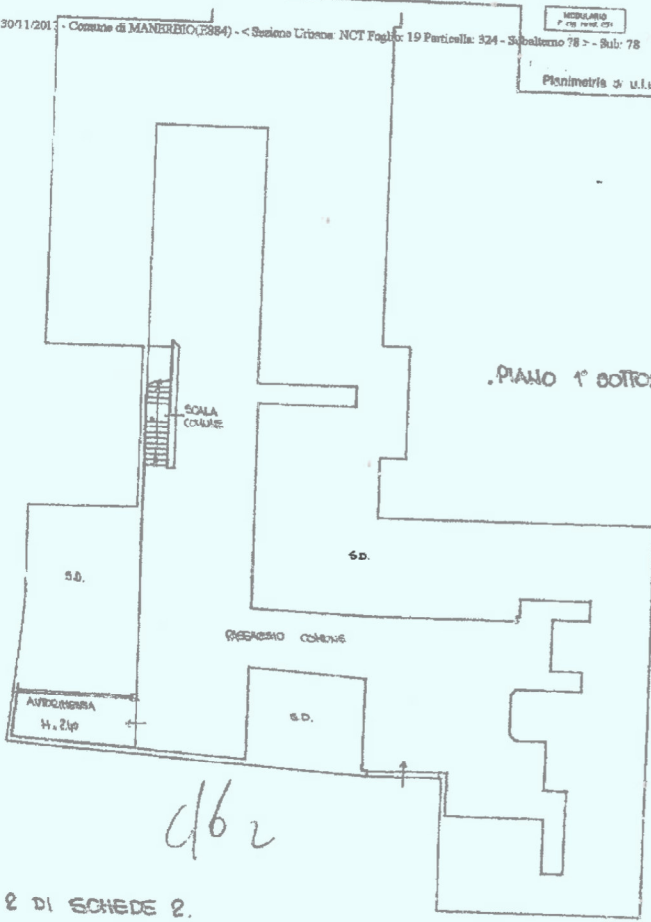

db2

SCHEDE 2 DI SCHEDE 2.

ORIENTAMENTO  
 SCALA 1/200  
 RISERVATO AL DISEGNO

Dichiarazione di N.C. <input type="checkbox"/>	Completata dal <b>LIBRINO ANTONINO</b>
Denuncia di variazione <input checked="" type="checkbox"/>	Il <b>TIPOTRAIEC ANGELO</b>
Identificativi catastali	Assente effetto degli <b>ACCORDI</b>
n. <b>38/1</b>	della provincia di <b>CREMA</b> n. <b>851</b>
n. <b>10/10</b> sub. <b>78</b>	data <b>2017-10-10</b> firma <b>Librino</b>

Disegnato da: Fabbriotti - Simazione al 30/11/2017  
Comune di ARUBAPEC (884) - < Sezione Urbana: NCT Foglio 19 Particelle: 324 - Subalterno 72.77.50.72  
Piazzoni piano: S1;  
Foglio: 1809/199 - Data: 30/11/2017 - n. 85024467 - Redattore: LIBRINO ANTONINO  
Firmato da: ARUBAPEC S.P.A. NG CA 3 Serial#: 5d2bc86d6745e291baf74538316de263  
Urbanizzazione in atti

MODALITÀ  
F. 10. 1000 010



MINISTERO DELLE FINANZE  
DIREZIONE GENERALE DEL CATASTO E DEI SOTT. EE.  
**CATASTO EDILIZIO URBANO** (R.D. 13-4-1989, n. 682)  
VALERIO via PIAZZONI civ.

MOD. 25 (CEU)  
LIBRINO ANTONINO

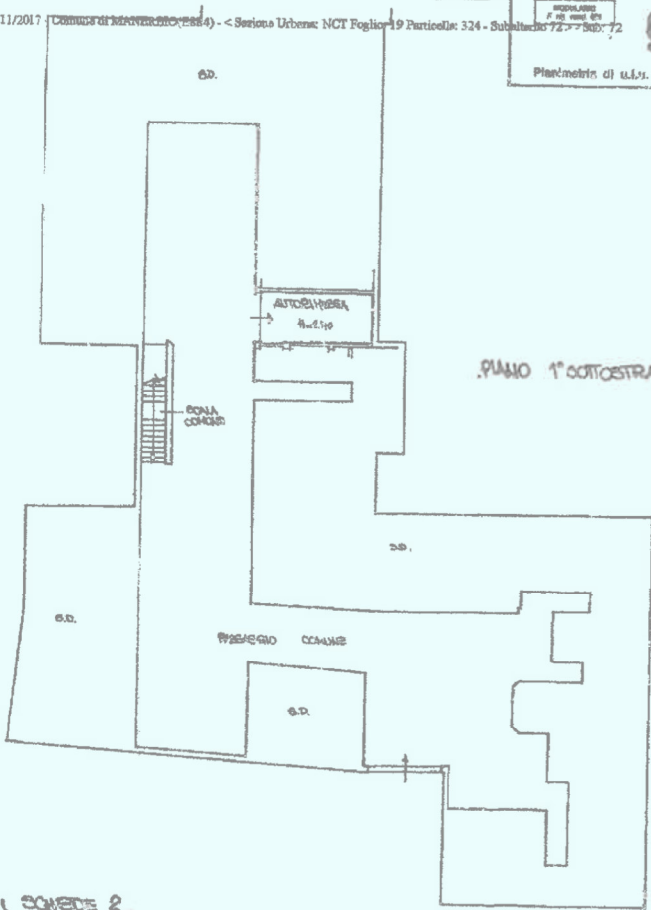

PIANO 1° COTTOSTRADA.

.SCHEDA 2 DI QUOTE 2.

ORIENTAMENTO



SCALA DI 1: 600

Deliberazione di N.C. <input type="checkbox"/>	Consente di visitazione <input checked="" type="checkbox"/>
Cognome dell'ARCHITETTO <b>DEFENDITIER ANGELO</b>	
Incarico all'atto degli ARCHITETTI <b>LIBRINO ANTONINO</b>	
della provincia di <b>ARUBAPEC</b>	

RESERVATO ALL'UFFICIO
1.241
13220

Delibera di Consiglio Comunale n. 18/03/1990 - Data: 30/11/2017 - n. 88/034453 - Habitazione LIBRINO ANTONINO  
7.000 mq. - P. 18/03/1990 - Data: 30/11/2017 - n. 88/034453 - Habitazione LIBRINO ANTONINO  
7.000 mq. - P. 18/03/1990 - Data: 30/11/2017 - n. 88/034453 - Habitazione LIBRINO ANTONINO  
7.000 mq. - P. 18/03/1990 - Data: 30/11/2017 - n. 88/034453 - Habitazione LIBRINO ANTONINO

Comune di MANERBO (BS) - < Sezione Urbana: > CT Foglio 19 Particella: 324 - Subalterno 67 > - 306; 67

INTELLIGIBILE  
P. 18/03/1990



MINISTERO DELLE FINANZE  
DIREZIONE GENERALE DEL CATASTO E DEI SISTEMI  
**CATASTO EDILIZIO URBANO** (RDL 13-5-1939, n. 852)

MOD. 20 (CEU)  
LINE  
200

Picineria di u.l.u. in Comune di MANERBO via PIAZZONI

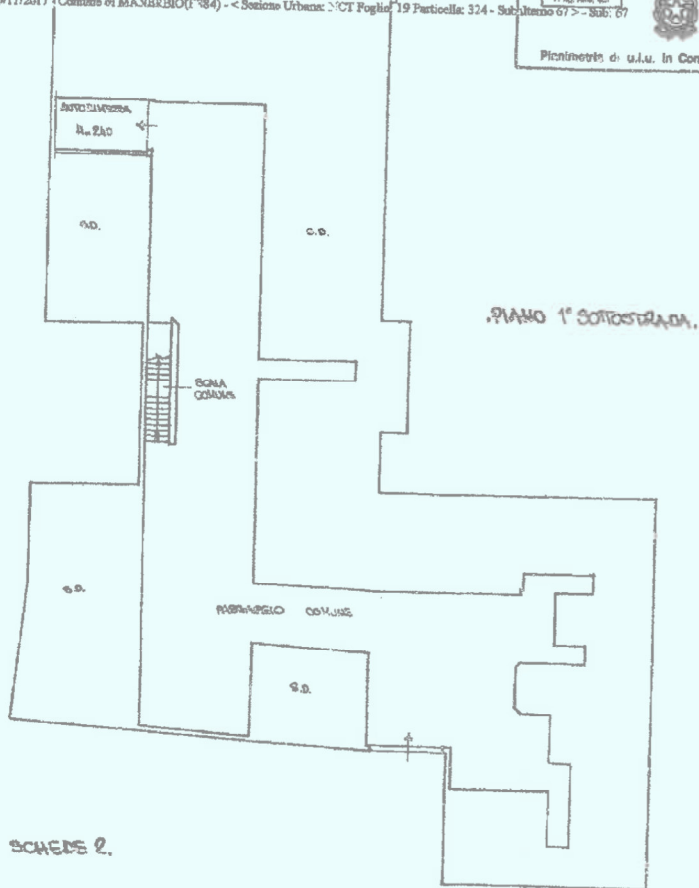

-SCHEDA 2 DI SCHEDA 2.

ORIENTAMENTO



SCALA DI 1:200

Dichiarazione di N.C.   
Decimale di variazione 1/20

Completato dall'ARCHITETTO  
**TIEBERHAUER ANGELO**  
Isolato affetto da **ARABOTTI**  
della provincia di **BERGAMO**  
del **2013** Firma *Arabotti*

RESEGNATO ALL'UFFICIO

18 JUL 1  
10820

Firmato Da: LIBRINO ANTONINO Emesso Da: ARUBAPEC S.P.A. NG CA 3 Serial#: 5d2bc86d6745e291baf74538316de263

Dati catastali: Comune di MANFROTTO (BS84) - < Sezione Urbana NCT Foglio 19 Particelle 324 - Subalterno 66 > - Sub: 66  
Piazzoni piano: SI;  
Data catastale: 18/09/1990 - Data: 30/11/2017 - n. BS024452 - Redattore: LIBRINO ANTONINO  
Foglio: 19 - Particella: 324 - Subalterno: 66 - Sub: 66  
Urban: Pianimetria in ed.



MINISTERO DELLE FINANZE  
DIREZIONE GENERALE DEL CATASTO E DEI SS.TT.EE.  
**CATASTO EDILIZIO URBANO** (R.D. 15-4-1938, n. 862)

MOD. A11 (CEU)  
L. 000  
000

Pianimetria di u.l.u. in Comune di MANFROTTO via PIAZZONI c/v.

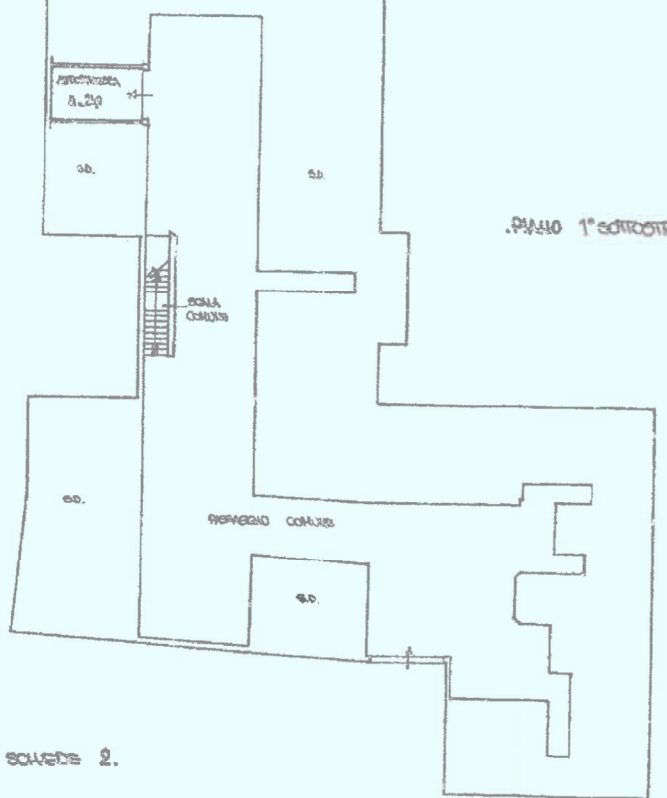

..SCALERA 2 DI SOLERA 2.

ORIENTAMENTO



SCALA DI 1:200

Declarazione di N.C. Denuncia di variazione <input checked="" type="checkbox"/>	Completata dall' <u>ARCHITETTO</u> <u>TIERENTILIER ANGELO</u> Iscritto al n. <u>1000000000</u> della provincia di <u>BOLOGNA</u> data <u>18/09/1990</u> Firma <u>Angelo</u>	RESERVATO ALL'UFFICIO 118 sc. 182 <u>1320</u>
--	---	---

Del. pres. n. 1809/1990 - Data: 30/11/2017 - n. 89254451 - Richiedente LIBRINO ANTONINO  
Titolare n. 1809/1990 - Data: 30/11/2017 - n. 89254451 - Richiedente LIBRINO ANTONINO  
Ultima pianimetria in atti

Catasto dei Fabbricati - Situazione al 30/11/2017 - Comune di MANERBIO (BS) - < Sezione Urbana: NCT Foglio 19 Particelle: 324 - Subalterno 64 > - SO. 1.64  
PIAZZONI piano SI;

FORLARO  
P. 105 - 1048 889



MINISTERO DELLE INFRASTRUTTURE  
DIREZIONE GENERALE DEL CATASTO E DEI S.S.T.T.E.E.  
**CATASTO EDILIZIO URBANO** (R.D.L. 13-4-1893, n. 682)

MOD. 62 (CSU)  
LINE  
998

Pianimetria di u.l.u. in Comune di MANERBIO via PIAZZONI alt.

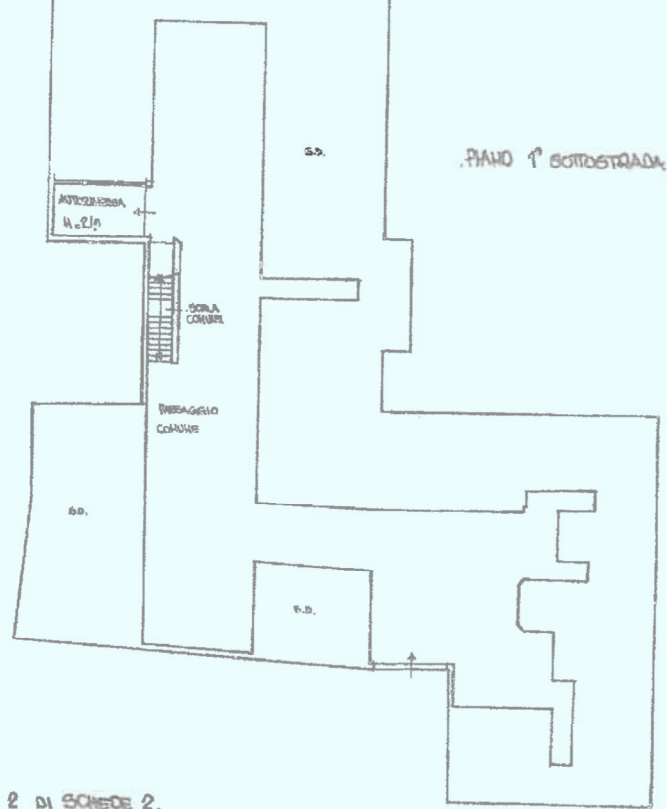

.SCHEDA 2 DI SCHEDA 2.

ORIENTAMENTO



SCALA DI 1:200

Dichiarazione di A.L.C. <input type="checkbox"/>	Completata da <u>ARUBAPEC</u>	ROBUSTO ALL'UFFICIO
Denuncia di variazione <input checked="" type="checkbox"/>	<u>TERENZIO ANGELO</u>	10 Dic. 1990
Modificativi contratto	Isento all'atto di <u>ARUBAPEC</u>	13840
F. <u>ARUBAPEC</u>	della provincia di <u>VERONA</u> n. <u>884</u>	
n. <u>64</u> sub. <u>64</u>	data <u>Sett. 1990</u> Firma <u>[Signature]</u>	

Data catastale: 30/11/2017 - Comune di MANERBIO (PS84) - Sezione Urbana: NCT Foglio: 19 Particella: 224 - Subalterno: 24  
Piazzoni piano S1;  
Data catastale: 07/03/1990 - Data: 30/11/2017 - n. BS0254449 - Richiedente: LIBRINO ANTONINO  
Tassa di possesso: 0,00 - Fermo di acqu.: AS3909420 - Fm. di recat.: 1:1  
Libro: 5833 n. 611



MINISTERO DELLE FINANZE  
DIREZIONE GENERALE DEL CATASTO E DEI SS.TT.EE  
**CATASTO EDILIZIO URBANO** (M.D.L. 12-4-1988, n. 652)

Planimetria di u.i.u. in Comune di Manerbio via Piazzoni

M. 13 AR. II 148  
LIBRO  
453  
CIV

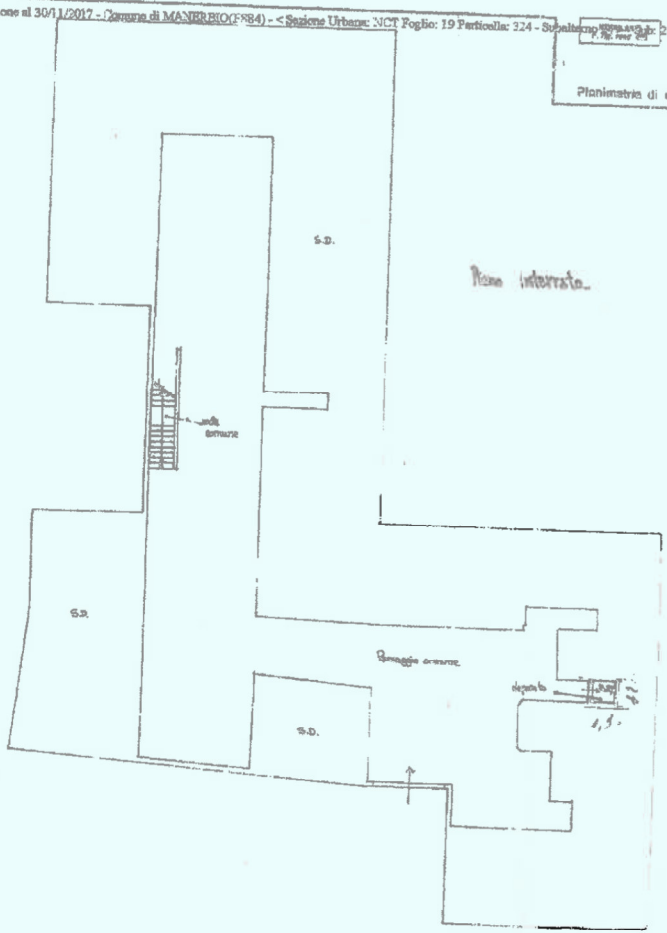

SCHEDA 2 DI SCHEDE 2

ORIENTAMENTO  
SCALA DI 1:200

Dichiarazione di R.C. <input type="checkbox"/>	Completata dal <u>Librino Antonino</u>
Denuncia di vertenza <input checked="" type="checkbox"/>	Il <u>Librino Antonino</u>
Intervento censuario <input type="checkbox"/>	iscritto all'atto degli <u>interventi</u>
RESERVATO ALL'UFFICIO 5817	

Firmato Da: LIBRINO ANTONINO Emesso Da: ARUBAPEC S.P.A. NG CA 3 Serial#: 5d2bc86d6745e291baf74538316de263