

**ELABORATO PLANIMETRICO**

Completato da:  
Cesare Ferruccio  
Isidoro all'albo:  
Geometri  
Prov. Brescia

N. 2943

**Agenzia del Territorio  
CATASTO FABBRICATI  
Ufficio Provinciale di  
Brescia**

Comune di Mantova

Sezione: RCF Foglio: 20

Particella: 135

Protocollo n.  
Tipo Mappale n. 590532

del  
dal 11/12/2007  
Scala 1 : 500

Dimostrazione grafica del subaltemi

PIANO TERRA

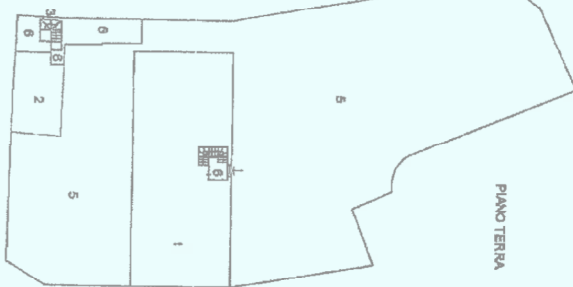

PIANO PRIMO



PIANO INTERRATO



PIANO SECONDO



Agenzia del Territorio  
**CATASTO FABBRICATI**  
Ufficio Provinciale di  
Brescia

Scheda n. 1 Scala 1:200

Dichiarazione protocollata n. BS0548336 del 14/12/2007  
Pianimetria di u.i.u. in Comune di Manerbio  
Via San Faustino

cit. 43

Identificativa Catastali:	Compilata da:
Sezione: NCP	Casaro Ferruccio
Foglio: 20	Iscritto all'Albo:
Particella: 134	Geometri
Subalterno: 3	Prov. Brescia
	R. 2943

PIANO PRIMO

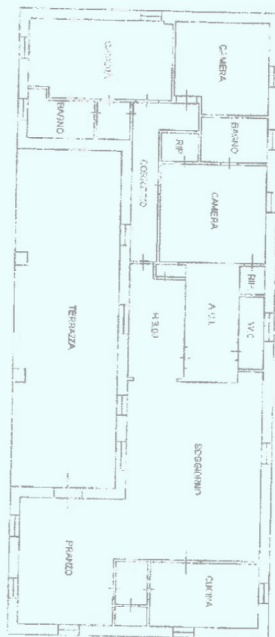

PIANO TERRA



Catasto dei Fabbricati - Situazione al 30/11/2017 - Comune di MANERBIO(B884) - < Sezione Urbana: NCT Foglio: 20 Particella: 134 - Subalterno 3 >  
VIA SAN FAUSTINO n. 43 piano: 1-T;

Ultima Pianimetria in atti

Data: 30/11/2017 - n. BS0254566 - Richiedente LIBRINO ANTONINO  
Protocollo: 14/12/2007 - n. 4219/2007 - Fitt. di serie: 11

Agenzia del Territorio  
**CATASTO FABBRICATI**  
Ufficio Provinciale di  
Brescia

Schema n. 1 Scala 1:200

Indirizzo: Via S. Felice, 10  
Comune: S. Felice del Benaco  
C.A.P.: 37010

Indirizzo: Via S. Felice, 10  
Comune: S. Felice del Benaco  
C.A.P.: 37010

439.42

M. 2943

**PIANO SECONDO**



Catasto dei Fabbricati - Strada 100 n. 10 - Comune di MANERBA DEL GARDA - Sezione Urbana - M.C.T. Foglio 20 Particella 134 - Subalterno 4

VIA SAN PAULINO n. 43 punto 2;

Primo Rilasciato: M. A. M.

Gen. 30/11/2017 - n. BS0548367 - Richiedente: LIBRINO ANTONINO