

Agenzia del Territorio  
**CAIASIO FABBRICATI**  
Ufficio Provinciale di  
Brescia

Scheda n. 1      Scala 1:200

Dichiarazione protocollo n. BS0326954 del 06/12/2006  
Planimetria di u.i.u. in Comune di Bedizzole  
Via Larga

cat. 53

Identificativi Catastali:  
Sezione: NCF  
Foglio: 8  
Particella: 27  
Subalterno: 6

Compilata da:  
Rosini Paola  
Iscritto all'albo:  
Architetti  
Prov. Brescia

N. 2438

PIANO TERRA

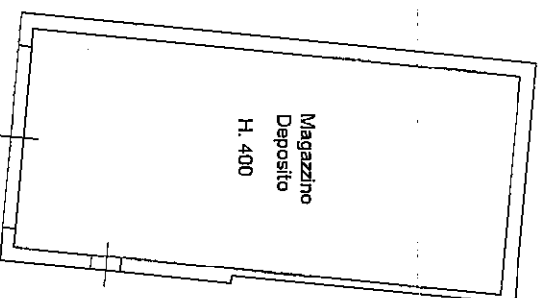

10 metri

Stato dei Fabbricati - Situazione al 19/10/2015 - Comune di BEDIZZOLE (A729) - < Sez.Urb.: NCT - Foglio: 8 - Particella: 27 - Subalterno: 6 >

LARGA n. 53 piano: T;

**Agenzia del Territorio  
CATASTO FABBRICATI  
Ufficio Provinciale di  
Brescia**

Dichiarazione protocollo n. BS0326954 del 06/12/2006  
Planimetria di u.i.u. in Comune di Bedizzole

Via Larga civ. 53

Identificativi Catastali:

Sezione: NCT

Foglio: 8

Particella: 27

Subalterno: 7

Compilata da:  
Rosini Paola

Iscritto all'albo:  
Architetti

Prov. Brescia

N. 2438

Scheda n. 1      Scala 1:200

PIANO TERRA

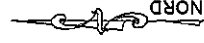
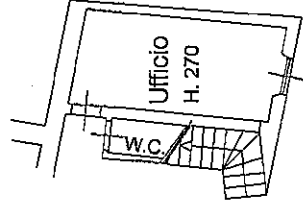

10 metri

Agenzia del Territorio  
**CAIASTO FABBRICATI**  
Ufficio Provinciale di  
Brescia

Dichiarazione protocollo n. BS0172613 del 30/03/2011  
Planimetria di n.i.u. in Comune di Bedizzole  
Via Larga

cat. 53

Identificativi Catastali:  
Sezione: NCT  
Foglio: 8  
Particella: 27  
Subalterno: 10

Compilata da:  
Caldera Stefano  
Iscritto all'albo:  
Geometri  
Prov. Brescia

N. 5459

Scheda n. 1 Scala 1:200

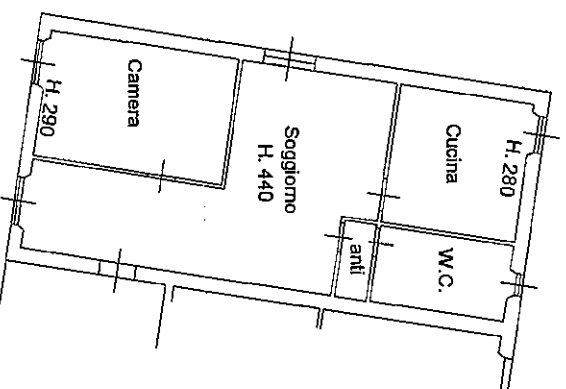

PIANO PRIMO



10 metri

Stato dei Fabbricati - Situazione al 19/10/2015 - Comune di BEDIZZOLE (A729) - < Sez.Urb.: NCT - Foglio: 8 - Particella: 27 - Subalterno: 10 >

LARGA n. 53 piano: 1;