

TRIBUNALE DI BRESCIA

Procedura Esecuzione Immobiliare n. 380/2022

Giudice Dell'Esecuzione: Dott. Canali

Organa Spv Srl rappresentata da **Intrum Italy Spa**

con l'Avv. Grazia Maria Sciarra

contro

Eurocasa Group srl

con l'Avv. Giorgio Paris

Intervenuti alla data di stima

Kosmos SPV srl

con l'Avv. Paola Giovannini

ALLEGATI - LOTTO 1

Moniga del Garda

Documentazione fotografica



MOD. AN (CEU)
LIBRE
300

MINISTERO DELLE FINANZE
DIPARTIMENTO DEL TERRITORIO
CATASTO EDILIZIO URBANO (RDL 13-4-1939, n. 652)
MONIGA DEL GARDA VIA VITTORIO EMANUELE

Planimetria di u.i.u. in Comune di
SNC.

MODALARIO
a.r.l. n. 986

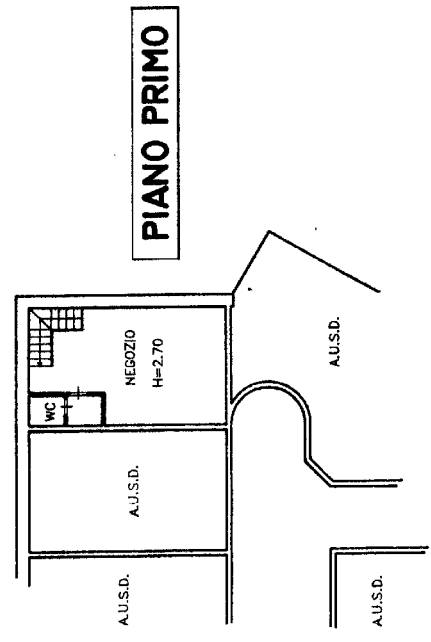

PIANO PRIMO

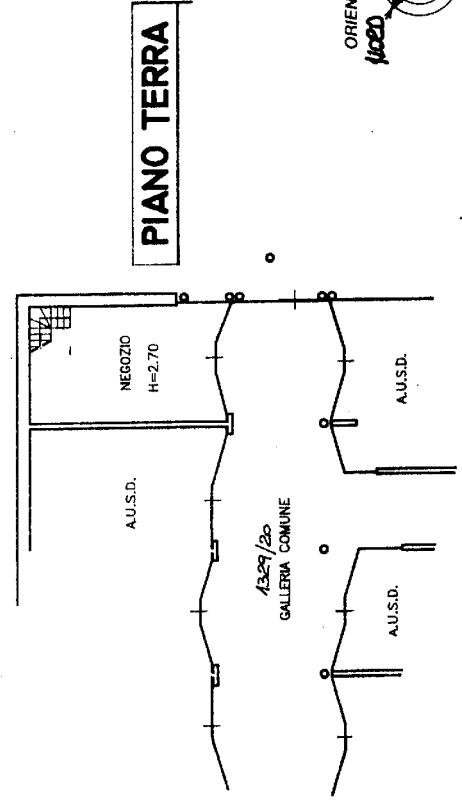

PIANO TERRA

PLANIMETRIA 1:500

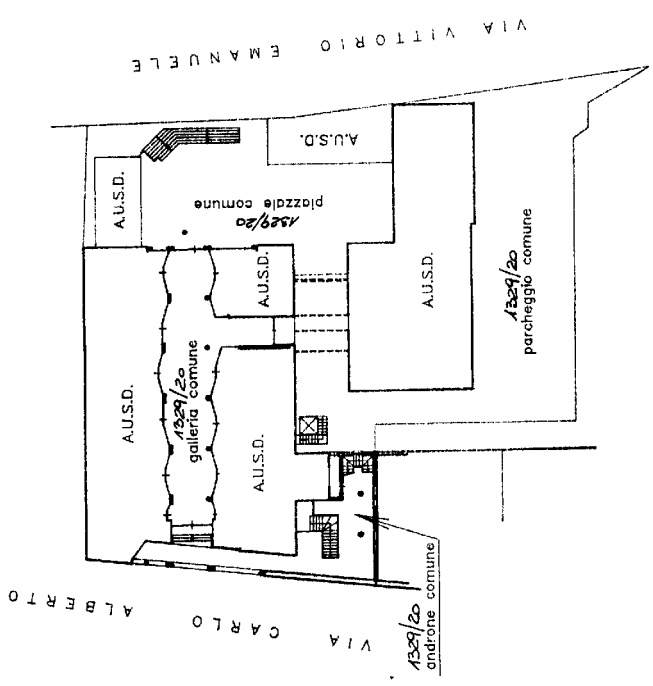

SCALA DI 1:200

Dichiarazione di N.C.
 Denuncia di variazione
 Identificativi catastali
 n. 1329/20
 1329/20

Compilata dal BORTOLOTTI Geom. ADRIANO
 (libro, esecutive e note)
 scritto all'albo de I. GEOMETRI BRESCIA 1788/2014
 della provincia di Brescia
 del 12/08/01
 9981 - Subalterno 5/98

RISERVATO ALL'UFFICIO
 BORTOLOTTI
 Geometri
 1788/2014

MODALARIO
A.C.T. n. 986



MINISTERO DELLE FINANZE
DIPARTIMENTO DEL TERRITORIO
CATASTO EDILIZIO URBANO (RDL 13-4-1939, n. 652)

MOD. AN (CEU)
LIRE
300

Planimetria di u.i.u. in Comune di **MONIGA DEL GARDA**, via **VITTORIO EMANUELE**, civ. **SNC**.

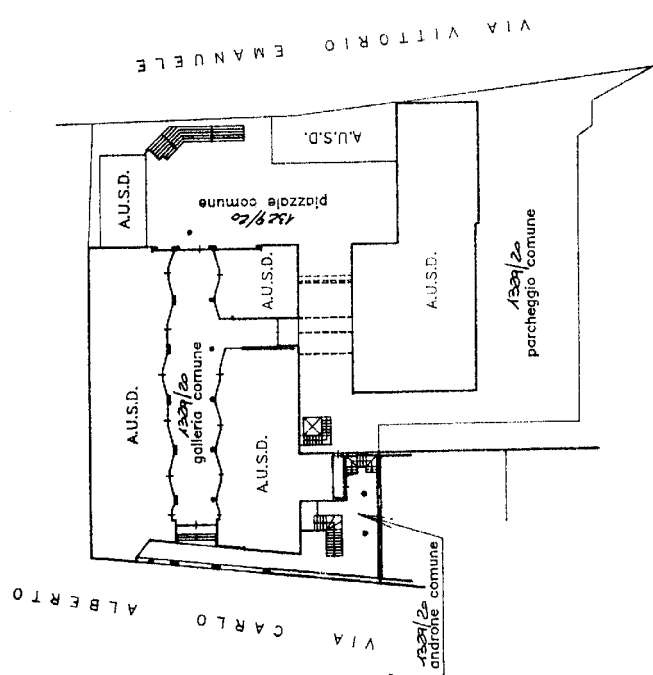

PLANIMETRIA 1:500

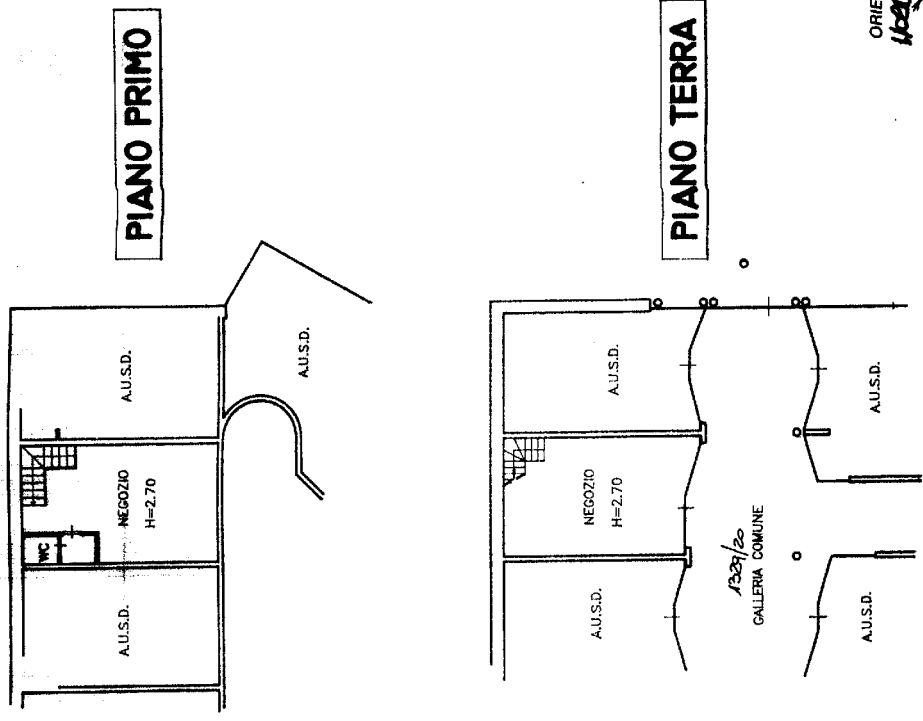

SCALA DI 1:200

RISERVATO ALL'UFFICIO

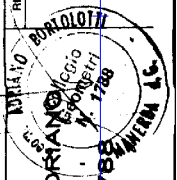

Compilata da **BORTOLOTTI Geom. ADRIANO**
(Titolo, comune e nota)
iscritto all'albo de **GEOMETRI**
della provincia di **BRESCIA** 1788
12/06/01

Dichiarazione di N.C.
Denuncia di variazione
Identificativi catastali
n. **1329** del **12/06/01**
N.C. Foglio 3, Particella

Catasto dei Fabbricati - Situazione al 17/01/2023 - Comune di MONIGA DEL GARDA(F373) - < Sez. urban
VIA VITTORIO EMANUELE II SNC Piano I-I

Ultima planimetria in atti

MOD. AN (GEU)
LIRE
300

MINISTERO DELLE FINANZE
DIPARTIMENTO DEL TERRITORIO
CATASTO EDILIZIO URBANO (RD.L. 13-4-1939, n. 652)
Planimetria di u.i.u. in Comune di **MONIGA DEL GARDA** via **VITTORIO EMANUELE** civ. **SUZ.**



MODULABO
a.r. n. 486

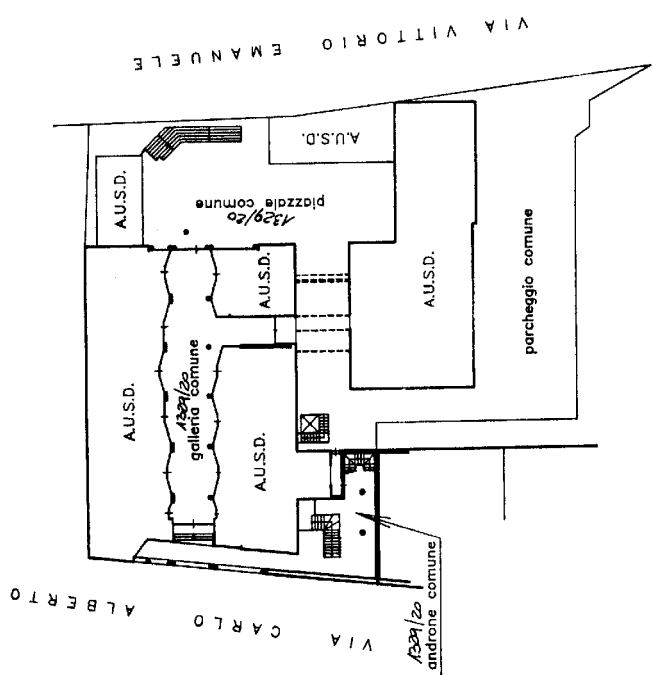
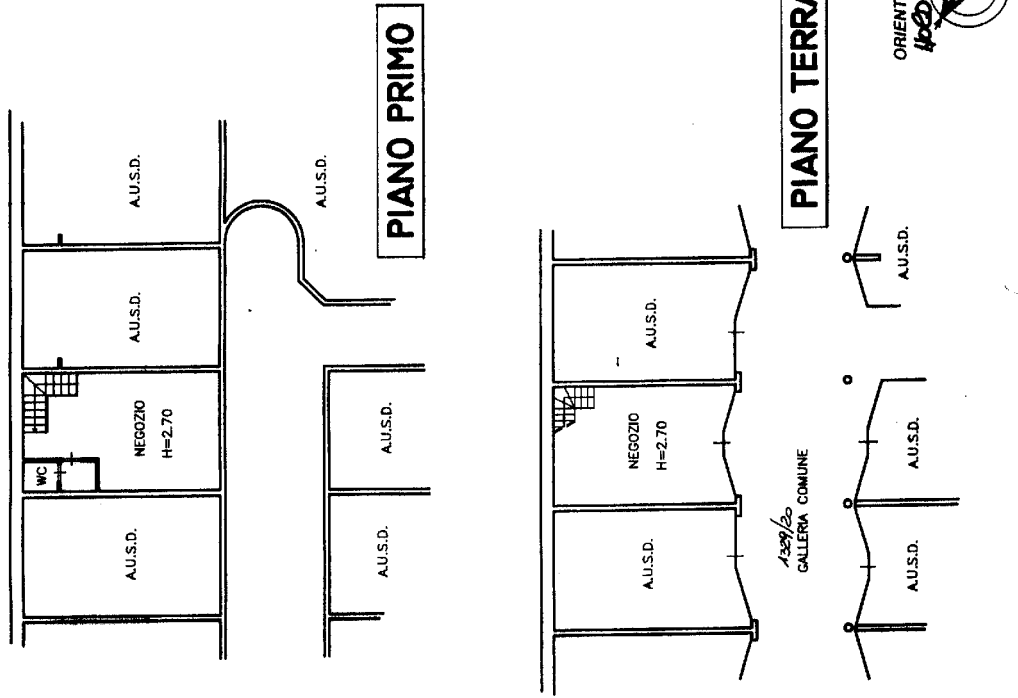

PLANIMETRIA 1:500

Completata dal **BORTOLOTTI Geom. ADRIANO** Collegio Geometri
 iscritto all'albo de **1. BRESCIA** n. **1758-1768**
 della provincia di **0991** - Situazione n. **12/06/04**

Dichiarazione di N.C.
 Denuncia di variazione
 Identificativi catastali n. **1391** sub. **017**
 NCI n. **1391** Foglio 3, particelle **1795**

RISERVATO ALL'UFFICIO

SCALA DI 1:200

ORIENTAMENTO
N
1:200

Ultima planimetria in atti

MODULARIO
a.r.c.n. 496

MINISTERO DELLE FINANZE
DIPARTIMENTO DEL TERRITORIO
CATASTO EDILIZIO URBANO (RDL 13-4-1939, n. 652)

MOD. AN (CEU)
LIRE
300

civ. SNC

Planimetria di u.i.u. in Comune di **MONIGA DEL GARDA**, via **VITTORIO EMANUELE**

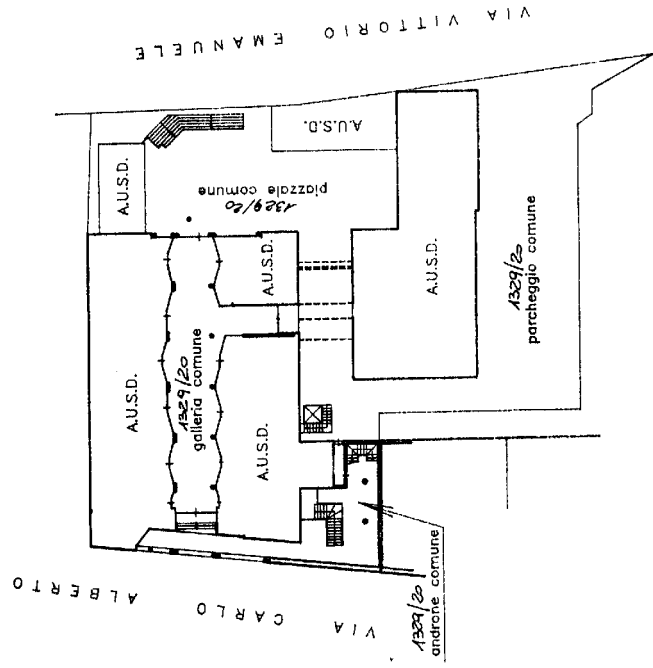

PLANIMETRIA 1:500

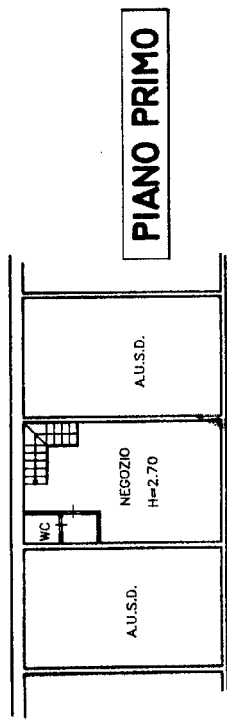

PIANO PRIMO

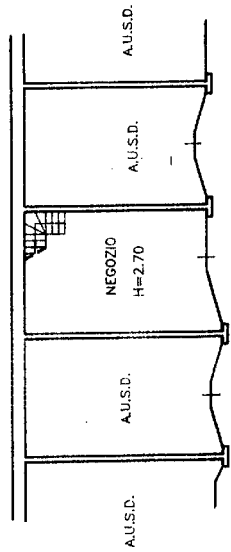

PIANO TERRA



SCALA DI 1:200

Completata dal **BORTOLOTTI Geom. ADRIANO** (Tirolo, cognome e nome)
 Iscritto all'albo de **I. GEOMETRI** della provincia di **BRESCIA** n. **1329/018**
 Dichiarazione di N.C.
 Denuncia di variazione
 Identificativi catastali
 N. **1329/018**
 N.C. **Egito 3** Particella **1329/018/018**

Collegio **BORTOLOTTI**
 N. **1788**
MONIGA DEL GARDA

RESERVATO ALL'UFFICIO

MOD. AN (CEU)
LIRE
300

MINISTERO DELLE FINANZE
DIPARTIMENTO DEL TERRITORIO
CATASTO EDILIZIO URBANO (RDL 13-4-1939, n. 652)
Planimetria di u.i.u. in Comune di **MONIGA DEL GARDA** via **VITTORIO EMANUELE** civ. **SNC**



MODULARIO
a.r.n. 486

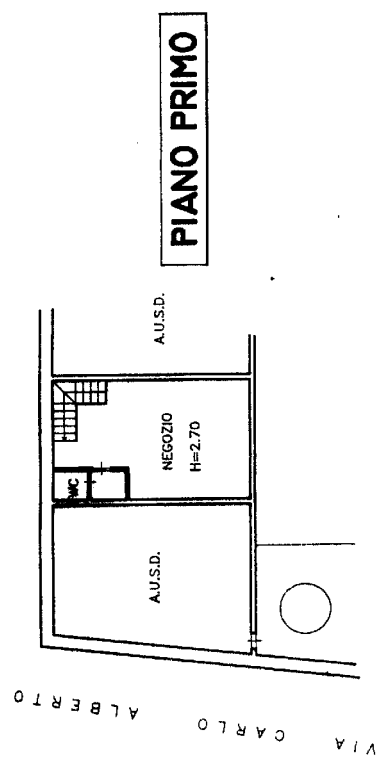

PIANO PRIMO

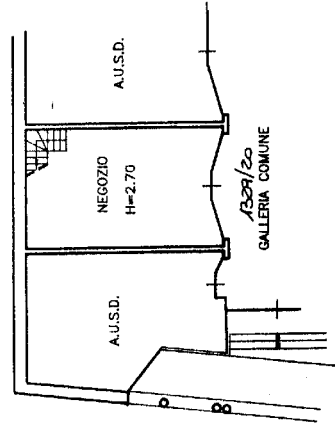

PIANO TERRA



SCALA DI 1:200
RISERVATO ALL'UFFICIO

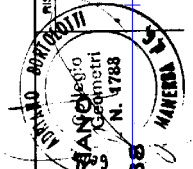

Compilata dal **BORTOLOTTI Geom. ADRIANO** (Titolo cognome e nome)
 Iscritto all'albo de **1 GEOMETRI** della provincia di **BRESCIA** N. **1788**
 n. **129** foglio **3** Particelle **129/1**

Dichiarazione di N.C.
 Denuncia di variazione
 Identificativi catastali

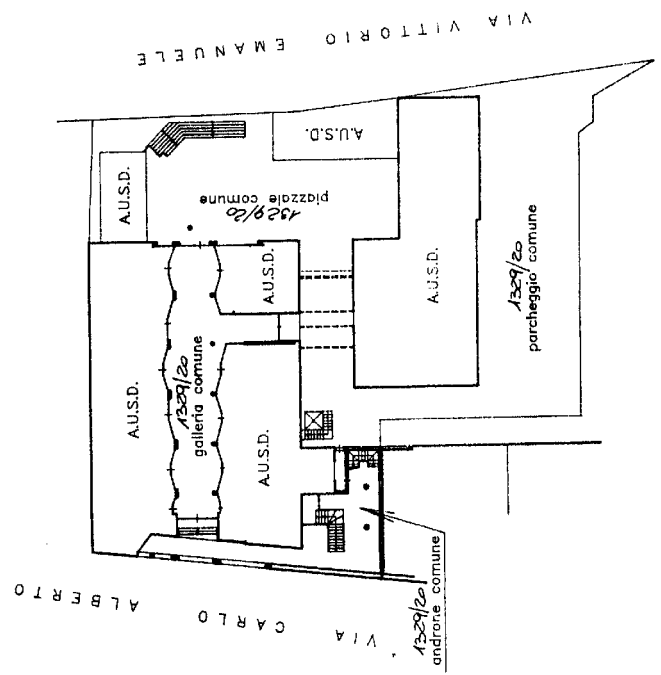

PLANIMETRIA 1:500

Ultima planimetria in atti

MOD. AN (CEU)
L.R.C.
300
civ. **SNV**

MINISTERO DELLE FINANZE
DIPARTIMENTO DEL TERRITORIO
CATASTO EDILIZIO URBANO (RD.L. 13-4-1939, n. 652)
Planimetria di u.i.u. in Comune di **MONIGA DEL GARDA**, via **VITTORIO EMANUELE**



MODULARIO
n. 77, n. 496

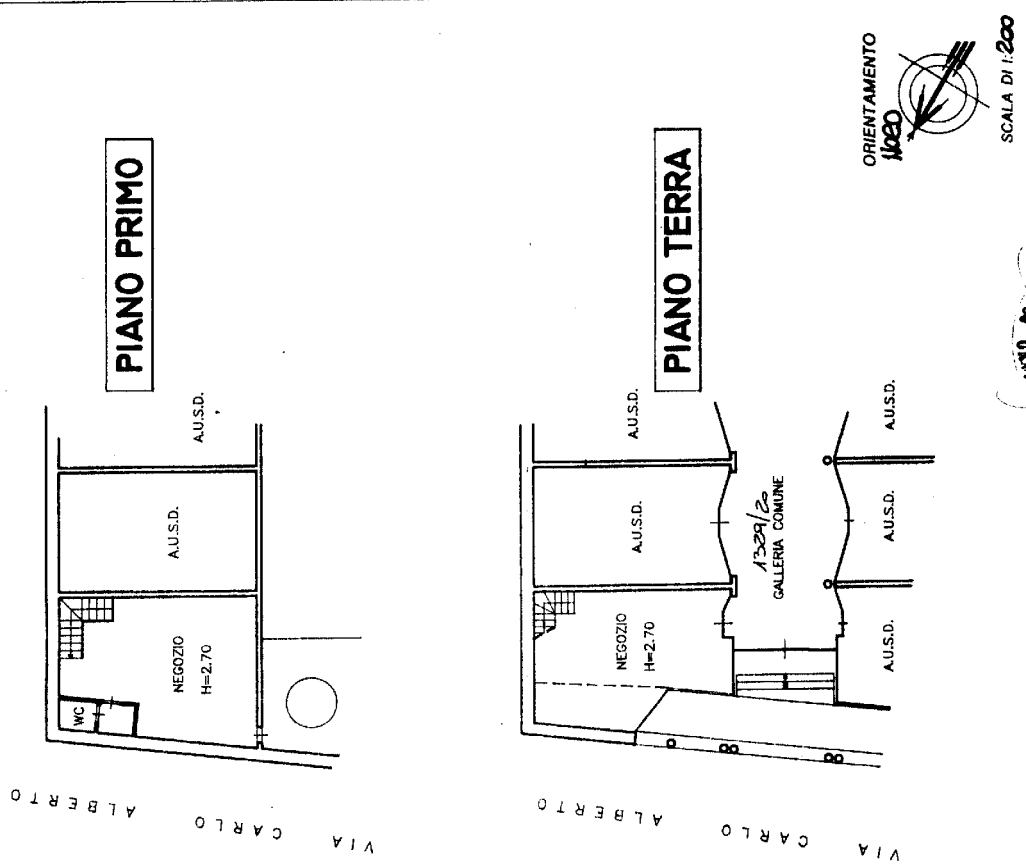

SCALA DI 1:200

RISERVATO ALL'UFFICIO

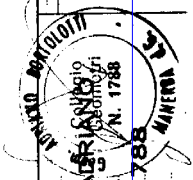

Compilata dal **BORTOLOTTI Geom. ALFONSO**
iscritto all'albo de **GEOMETRI**
della provincia di **BRESCIA** n. **1788**

Dichiarazione di N.C.
Denuncia di variazione
Identificativi catastali **132/14/10**

Catasto dei Fabbricati - Situazione al 17/01/2023 - Comune di MONIGA DEL GARDA(F373) - < Sez. urbana
VIA VITTORIO EMANUELE n. SNC Piano T1

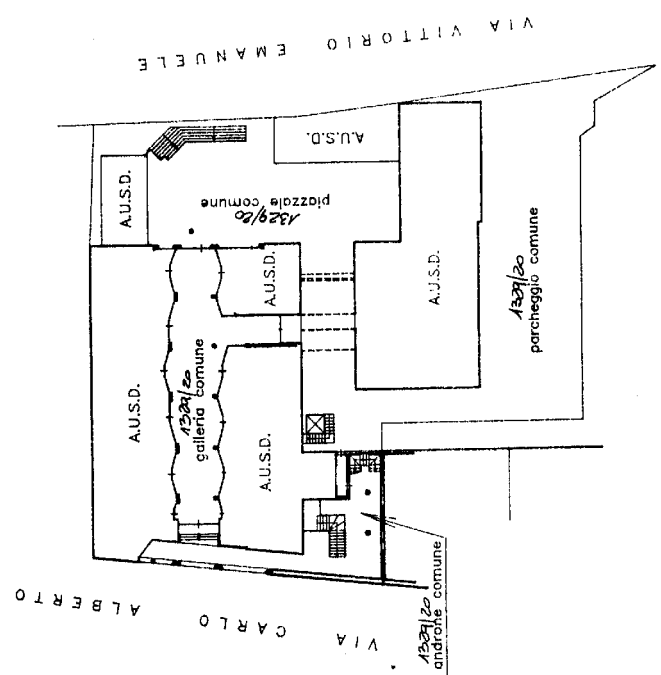

PLANIMETRIA 1:500

Ultima planimetria in atti

MOD. AN (CEU)
LIRE
300

MINISTERO DELLE FINANZE
DIPARTIMENTO DEL TERRITORIO
CATASTO EDILIZIO URBANO (RD 13-4-1939, n. 652)



MODULARIO
B.U. n. 496

Planimetria di u.i.u. in Comune di **MONIGA DEL GARDA** via **VITTORIO EMANUELE** civ. **SNC**

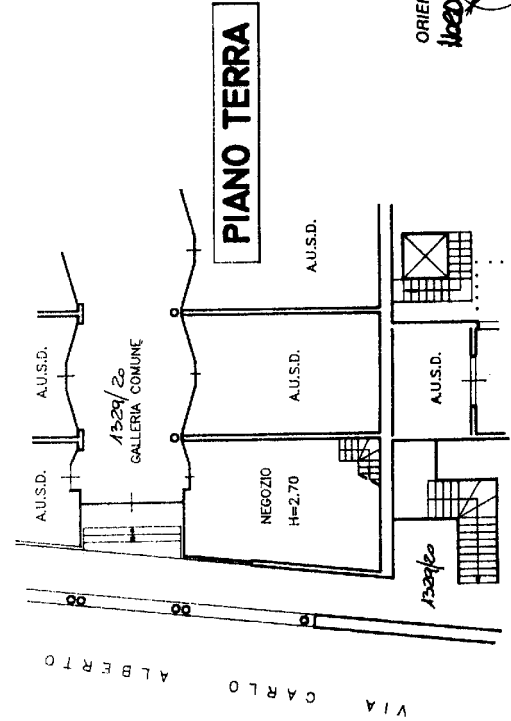
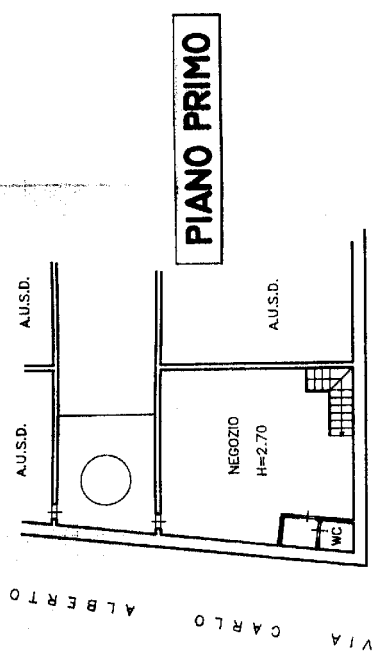

SCALA DI 1:200

RISERVATO ALL'UFFICIO

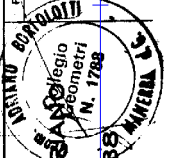

Completata dal (Titolo, cognome e nome) **BORTOLOTTI Geom. ADESA**
 Iscritto all'Albo de **GEOMETRI** della provincia di **BRESCIA** n. **1788**
 del giorno **12/06/01**

Dichiarazione di N.C.
 Denuncia di variazione
 Identificativi catastali
 n. **159** **14/10/01**
 in N.C. Foglio 3, Particella

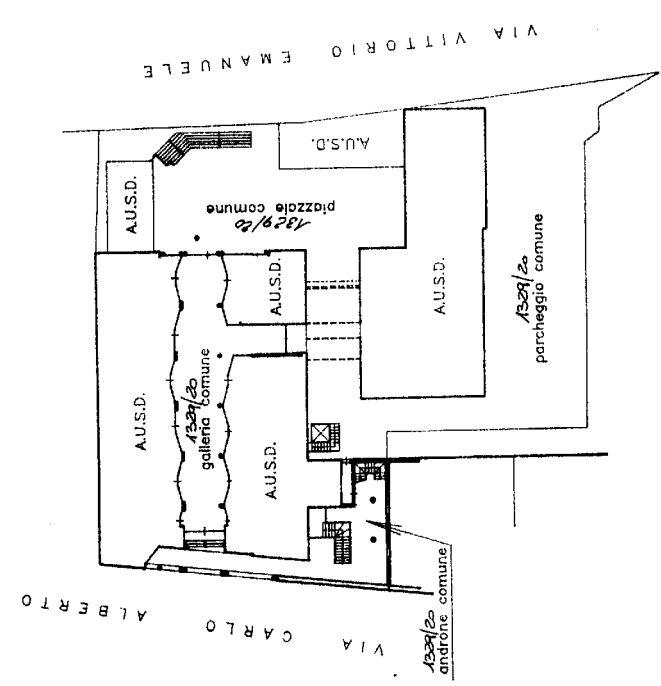

PLANIMETRIA 1:500

Catasto dei Fabbricati - Situazione al 17/01/2023 - Comune di MONIGA DEL GARDA(F373) - < Sez. urbana
VIA VITTORIO EMANUELE II SNC Piano I-I

Ultima planimetria in atti

MOD. AM (CEU)
LIRE
300

MINISTERO DELLE FINANZE
DIPARTIMENTO DEL TERRITORIO
CATASTO EDILIZIO URBANO (RDL 13-4-1939, n. 652)

Planimetria di u.u. in Comune di **MONIGA DEL GARDA** via **VITTORIO EMANUELE** civ. **SNC**

MODULARIO
n. r. n. 486

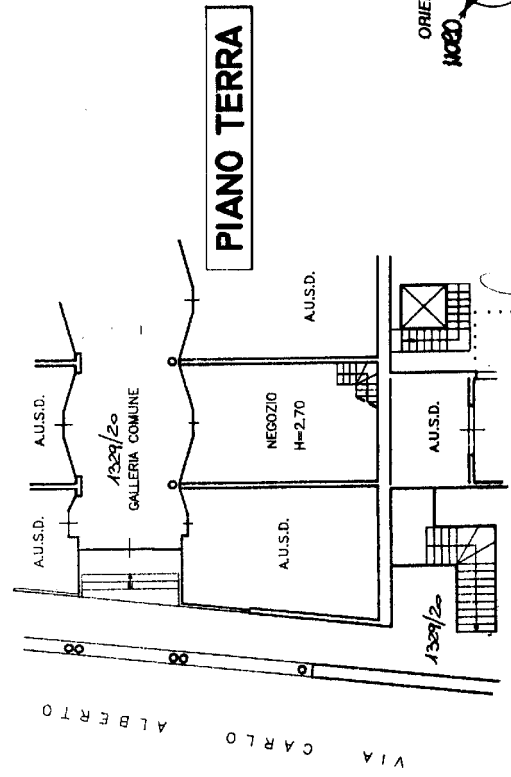
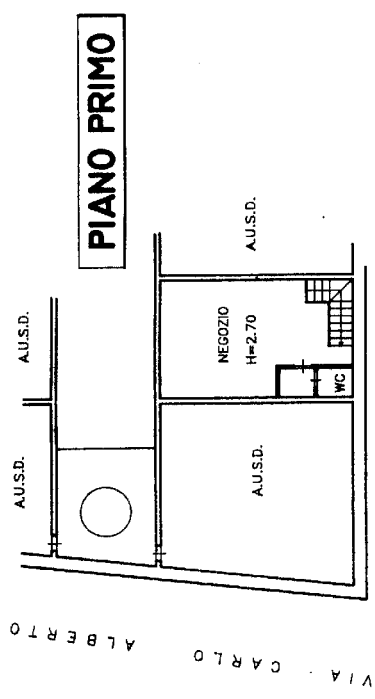

ORIENTAMENTO
1080
SCALA DI 1:200
RISERVATO ALL'UFFICIO

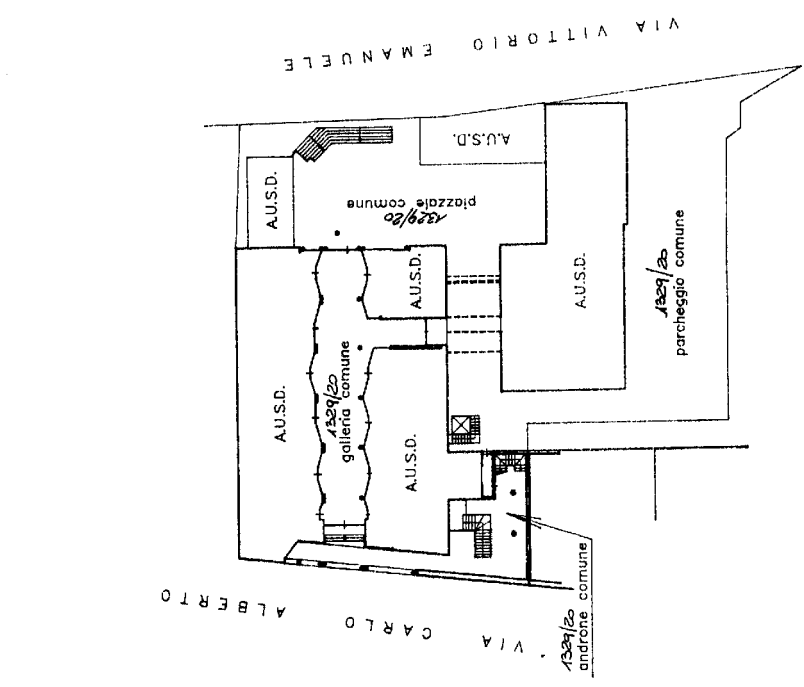

PLANIMETRIA 1:500



Compilata dal **BORTOLOTTI Geom. ADRIANO**
iscritto all'albo de **GEOMETRI**
della provincia di **BRESCIA**

Dichiarazione di N.C.
Denuncia di variazione
Identificativi catastali
n. **1329/20** del **12/06/01**

Catasto dei Fabbricati - Situazione al 17/01/2023 - Comune di MONIGA DEL GARDA(F373) - < Sez. urbana
VIA VITTORIO EMANUELE II SNC Piano I-I

Ultima planimetria in atti

MOD. AN (CEU)
L. 300

MINISTERO DELLE FINANZE
DIPARTIMENTO DEL TERRITORIO
CATASTO EDILIZIO URBANO (RDL 13-4-1939, n. 652)

Planimetria di u.i.u. in Comune di **MONIGA DEL GARDA**, via **VITTORIO EMANUELE**, civ. **SNC**.

MODULARIO
S. P. N. 482

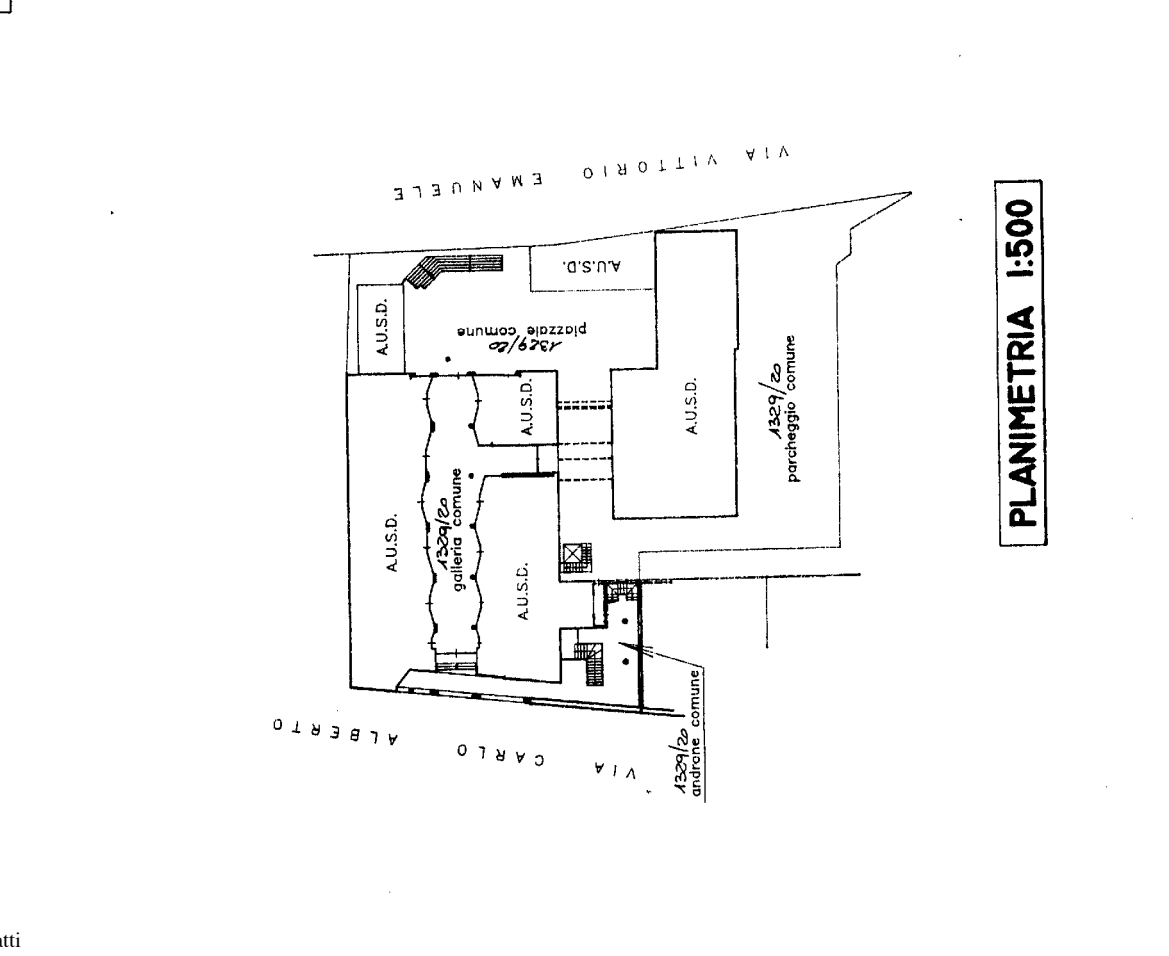
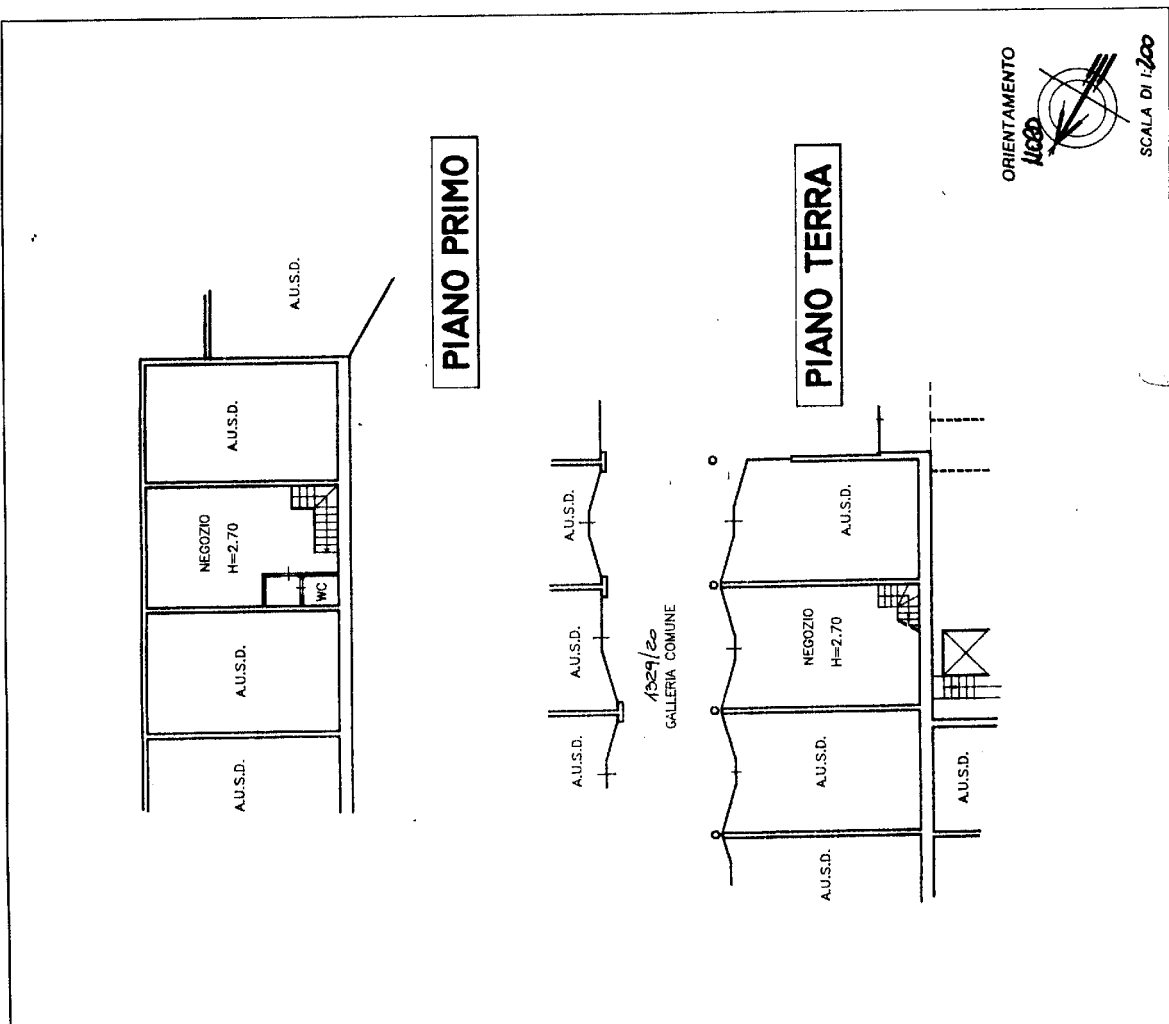

...RISERVATO ALL'UFFICIO

Compilata dal **BORTOLOTTI Geom. ADRIANO**
 Iscritto all'albo de **GEOMETRI**
 della provincia di **BRESCIA** 1788

Dichiarazione di N.C.
 Denuncia di variazione
 Igrafificativi catastali

F. **1329/20**
 n. **1329/20** Particella **1329/20**

Catasto dei Fabbricati - Situazione al 17/01/2023 - Comune di MONIGA DEL GARDA(F373) - < Sez. urbana a N.C. >
VIA VITTORIO EMANUELE n. SNC Piano 1

Ultima planimetria in atti

MOD. AN (CEU)
L.H.C.
300

MINISTERO DELLE FINANZE
DIPARTIMENTO DEL TERRITORIO
CATASTO EDILIZIO URBANO (RDL 13-4-1939, n. 652)



MOBILIARIO
B.C.C.A. 498

Planimetria di u.i.u. in Comune di **MONIGA DEL GARDA** via **VITTORIO EMANUELE** civ. **S**

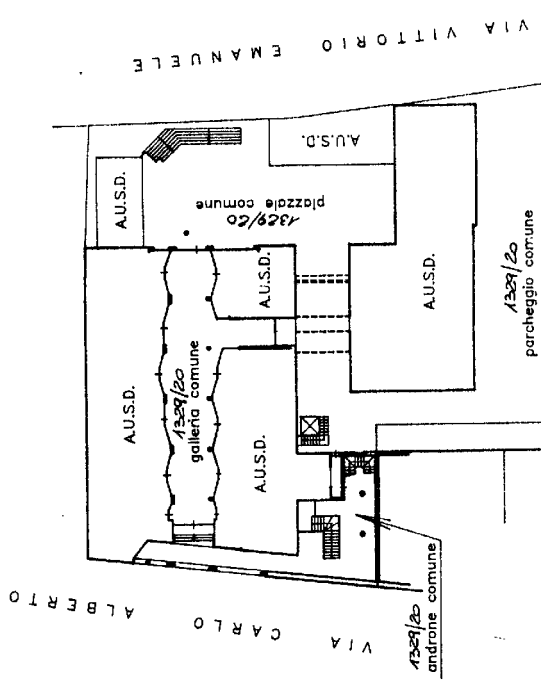

PLANIMETRIA 1:500

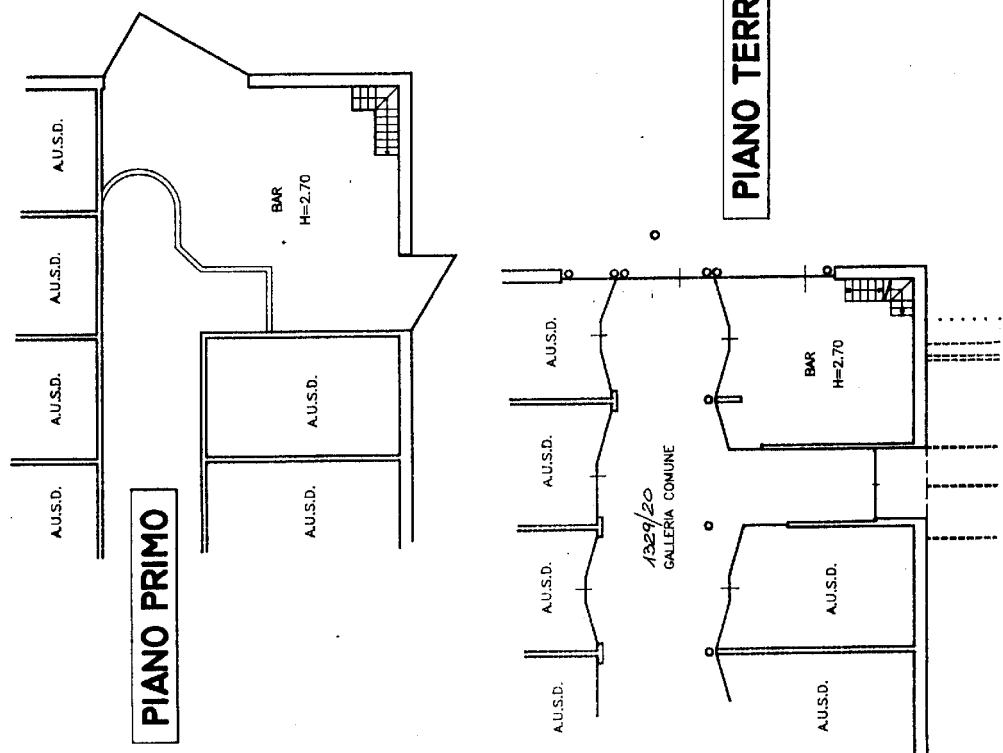

SCALA DI 1/200

RISERVATO ALL'UFFICIO

Completata dal **BORTOLOTTI Geom. ADRIANO**
 Denuncia di variazione Identificativi catastali
 Iscritto all'albo de **1 GEOMETRI** della provincia di **BRESCIA**
 F. **1329** sup. **15** m² Regio **3** Particella **108**
 17/01/2023

Catasto dei Fabbricati - Situazione al 17/01/2023 - Comune di MONIGA DEL GARDA (F373) - < Sez. urbana a VIA VITTORIO EMANUELE n. SNC Piano P1

Ultima planimetria in atti