

Lotto 1 - Subalterno 511  
Via Campagnole n° 45, Corte Franca

**Agenzia del Territorio**  
**CATASTO FABBRICATI**  
Ufficio provinciale di  
Brescia

Dichiarazione protocollo n. BS0117889 del 14/04/2010  
Planimetria di u.i.u. in Comune di Corte Franca  
Via Campagnole

Scheda n. 1  
Scala 1:200

Identificativi Catastali:

Sezione: NCT  
Foglio: 25  
Particella: 312  
Subalterno: 511

Compilata da:

Mirani Guido  
Iscritto all'albo:  
Geometri  
Prov. Brescia  
N. 2697

### PIANO TERRA

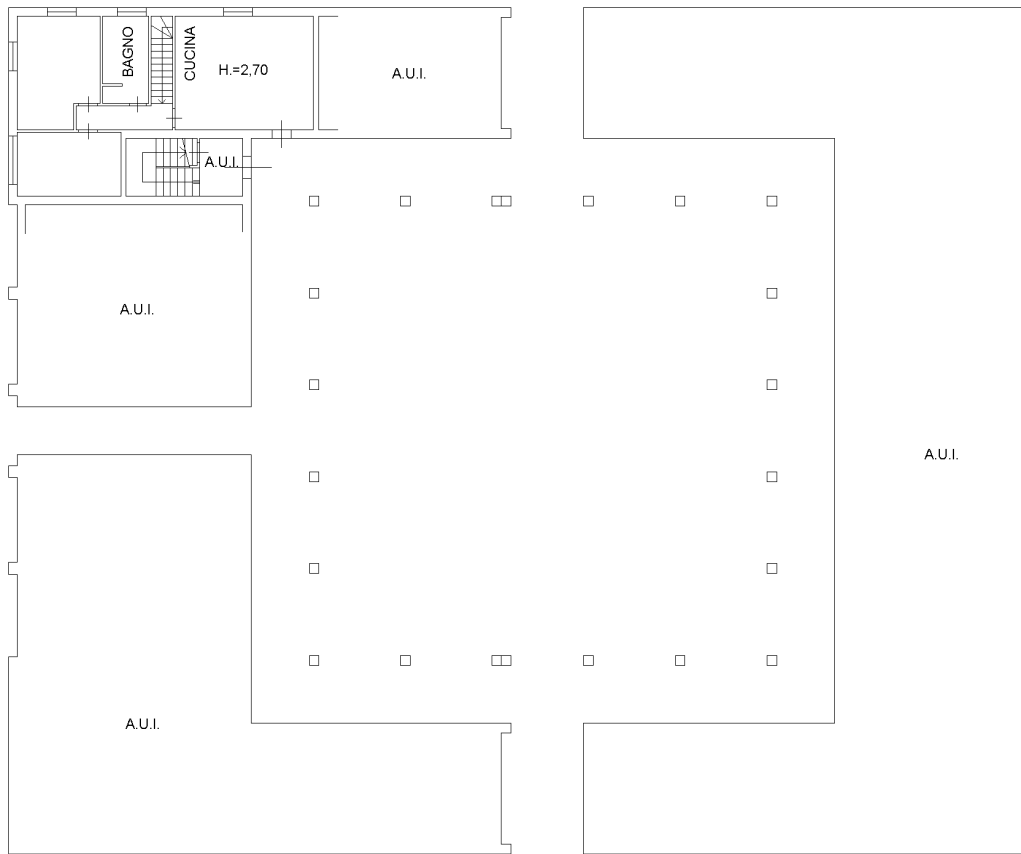

### PIANO INTERRATO

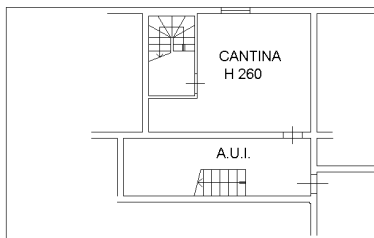

NORD



Ultima planimetria in atti

Data: 28/07/2023 - n. T67720 - Richiedente: GRLBRN83S15B157Z

Totale schede: 1 - Formato di acquisizione: A3(297x420) - Formato stampa richiesto: A4(210x297)

Catasto dei Fabbricati - Situazione al 28/07/2023 - Comune di CORTE-FRANCA(D058) -< Sez. urbana NCT - Foglio 25 - Particella 312 - Subalterno 511 >  
Linea 01

Lotto 1 - Subalterno 15  
Via Campagnole n° 45, Corte Franca

MODULARIO  
F. 719, rev. 04/96



MINISTERO DELLE FINANZE  
DIPARTIMENTO DEL TERRITORIO

**CATASTO EDILIZIO URBANO** (RDL 13-4-1939, n. 662)

Planimetria di u.i.u. in Comune di **CORTEFRANCA** via **CAMPAGNOLE** civ. ....

MOD. AN (CEU)

LIRE  
**800**

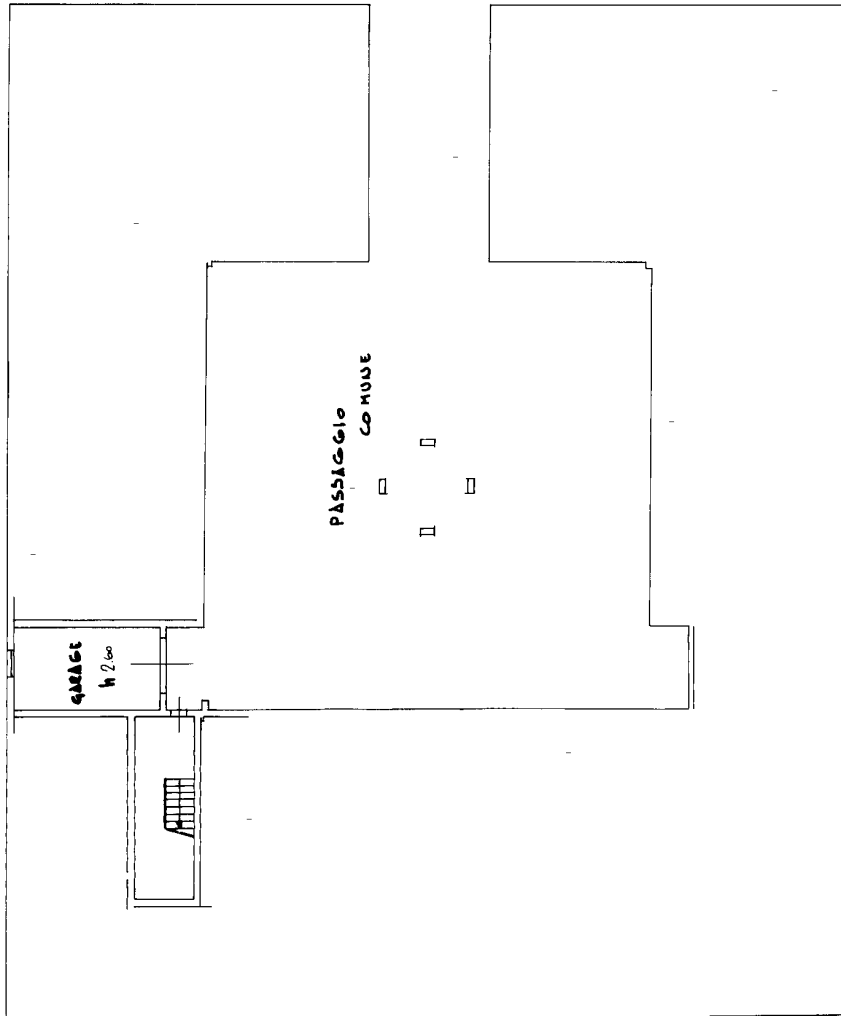

PIANO INTERATO

ORIENTAMENTO



SCALA DI 1:200

RISERVATO ALL'UFFICIO

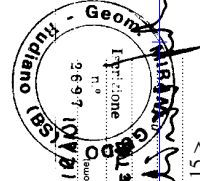

Compilata dal **Geom. M. L. Bressi**  
Titolo, cognome e nome

Iscritto all'albo dei **Geom. T. Bressi**  
della provincia di **Brescia**

Dichiarazione di N.C.   
Denuncia di variazione

F. **25** (significativi catastali)

n. **312** di sub. **15**

Libri **154.96**

Sez. urbana NCT - Foglio 25 - Paticella 312 - Subalterno 15 >

Bo 1026100

Lotto 1 - Elaborato planimetrico  
Via Campagnole n° 45, Corte Franca

**Agenzia delle Entrate**  
**CATASTO FABBRICATI**  
**Ufficio provinciale di Brescia**

**ELABORATO PLANIMETRICO**    Compilato da: **Giacobbi Gianluca**    Prov. **Brescia**    N. **05440**  
Comune di **Corte Franca**    Sezione: **NCT**    Foglio: **25**    Particella: **312**    Protocollo n. **BS0012690** del 26/01/2016  
Dimostrazione grafica dei subalterni    Tipo Mappale n. **6084** del 14/01/2016    Scala **1 : 500**

PIANO INTERRATO

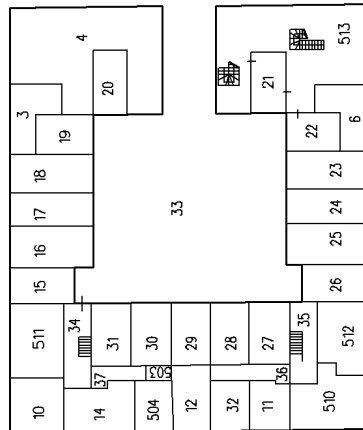

PIANO TERRA

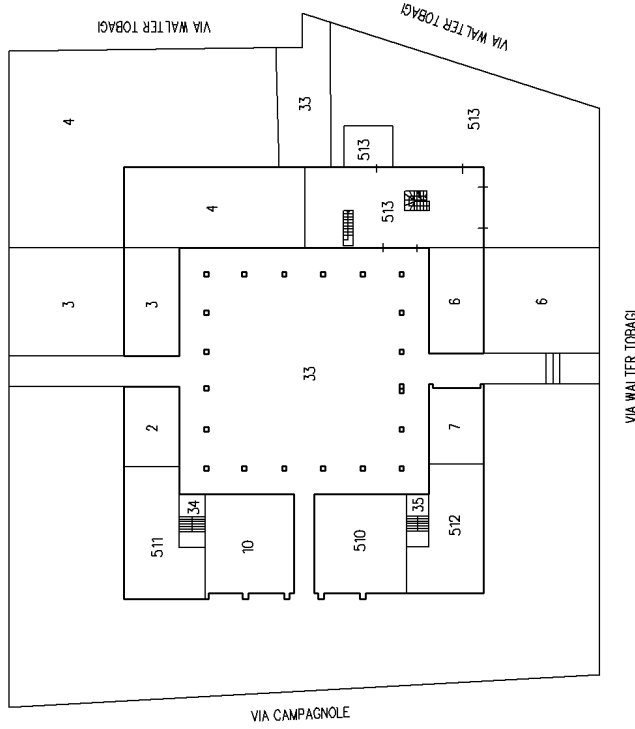

PIANO PRIMO

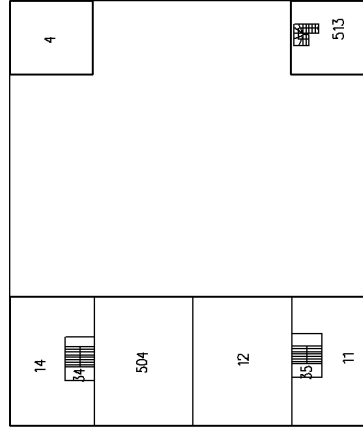

Lotto 1 - Estratto Mappa  
Via Campagnole n° 45, Corte Franca





Lotto 2 - Mapp. 254 Sub. 506  
Via Canonico Bissolotti n° 9,  
Palazzolo sull'Oglio

MODULARIO  
F. rig. rend. 497



MINISTERO DELLE FINANZE  
DIREZIONE GENERALE DEL CATASTO E DEI SS.TT.EE.

(VERBATE E. 5008/00) (CEU)  
DL 323/96 PROT. N. 1334/2001

**CATASTO EDILIZIO URBANO** (RDL 13-4-1939, n. 652)

LIRE  
**250**

Planimetria di u.i.u. in Comune di **PALAZZOLO SO.** via **BISSOLOTTI** civ. ....

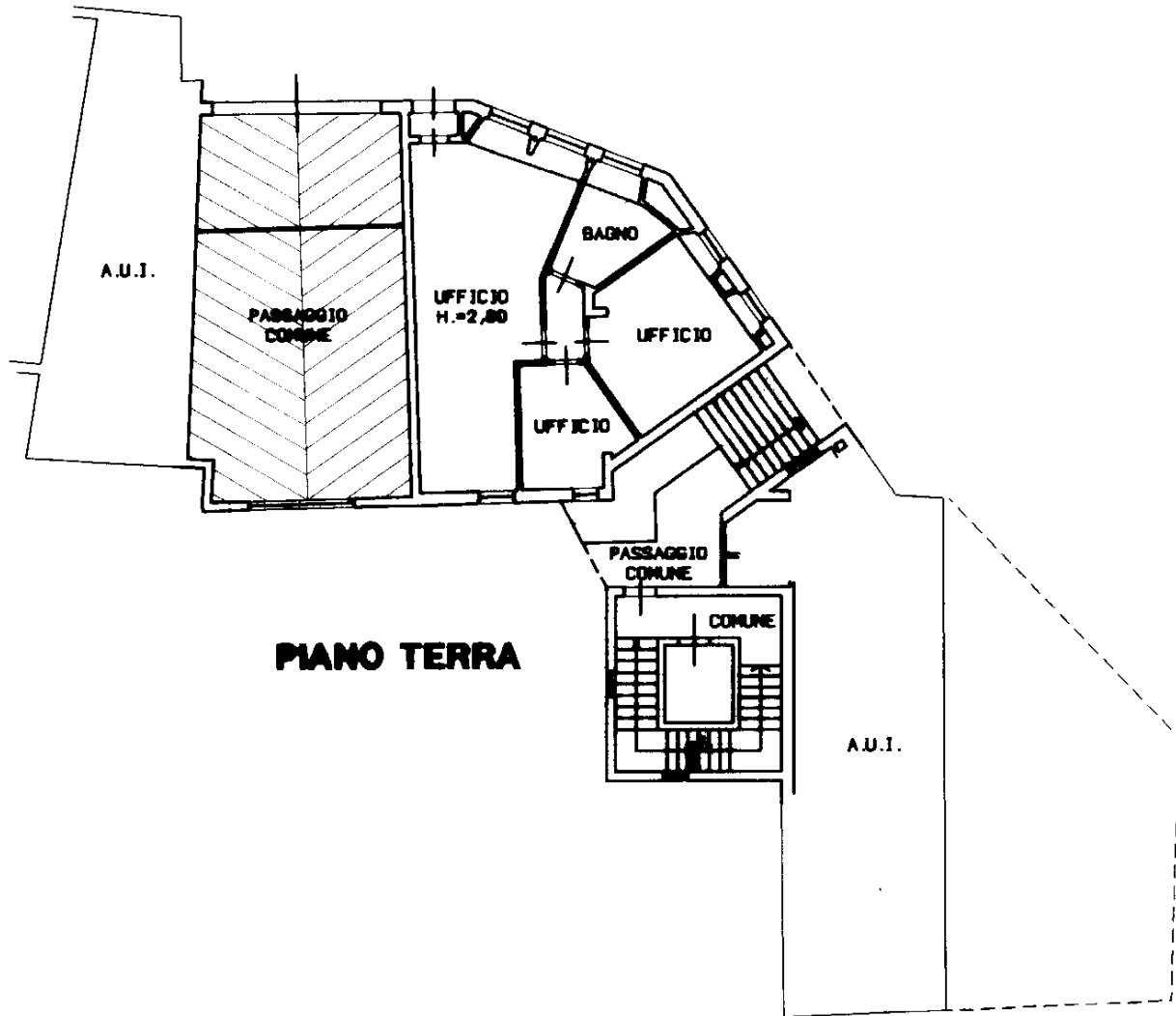

**PIANO TERRA**

ORIENTAMENTO



SCALA DI 1:200

Roma - Istituto Poligrafico e Zecca dello Stato - P.V.

Linea 01  
Catasto di Fabbricati - Situazione al 06/06/2023 - Comune di PALAZZOLO SULL'OGGIO (G264) - < Sez. urbana NCT - Foglio 15 - Particella 254 - Subalterno 506 >  
VIA CANONICO BISSOLOTTI Piano T

Dichiarazione di N.C.

Denuncia di variazione

Ultima planimetria in atti

U.C.T. Identificativi catastali

Data presentazione: 07/08/2000 - Data: 06/06/2023 - n. T183312 - Richiedente: GRLBRN83S15B157Z

Totale schede: 1 - Formato di acquisizione: A4 (148x210) - Formato stampato: A3 (297x420)

n. 254 sub. 506

Compilata da **SEOM MIRANI**  
(Titolo, cognome e nome)

**GUIDO**

Isritto all'albo dei **GEOMETRI**  
**BRESCIA**

data **1-8-2000** Firma

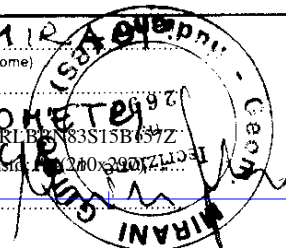

RISERVATO ALL'UFFICIO

7 8 0

130830

Lotto 2 - Mapp. 491 Sub. 60  
Via Canonico Bissolotti n° 9,  
Palazzolo sull'Oglio

MODULARIO  
F. 119, rev. 006



MINISTERO DELLE FINANZE  
DIPARTIMENTO DEL TERRITORIO  
**CATASTO EDILIZIO URBANO** (RDL 13-4-1938, n. 652)

INVERSA T.E. 59.000  
OK 32/96 PROT. N. 111  
LIBRE 800

MOD. AN (CEU)

LIBRE 800

Planimetria di u.i.u. in Comune di PALAZZOLO S/O via BISSOLOTTI

QUARTO INTERATO

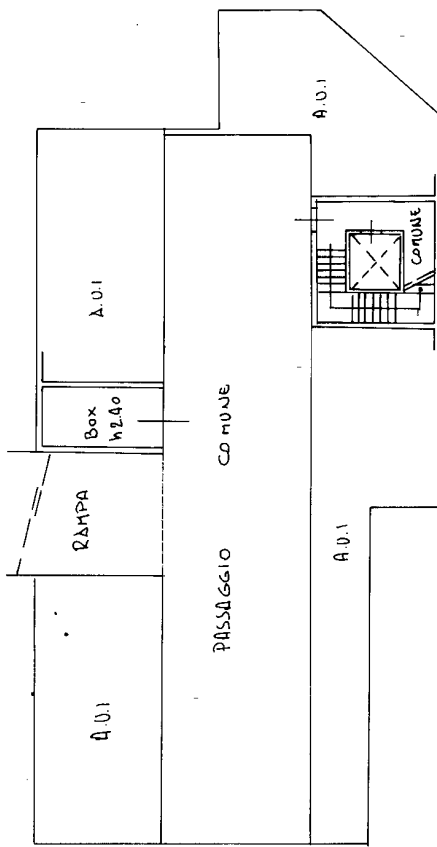

ORIENTAMENTO



SCALA DI 1:200

RISERVATO ALL'UFFICIO

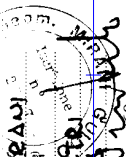

Completata dal **GEON. MIRAZZI**  
(Titolo, cognome e nome)  
**GUIDO**

Dichiarazione di N.C.   
Denuncia di variazione

Identificativi catastali

F. 15 n. 494 sub. 600/01  
iscritto all'albo dei **GEOMETRI** della provincia di **BRESCIA**  
5749/258/91/5754/valterno 60

Ultima planimetria in atti

Lotto 2 - Estratto Mappa  
Via Canonico Bissolotti n° 9,  
Palazzolo sull'Oglio

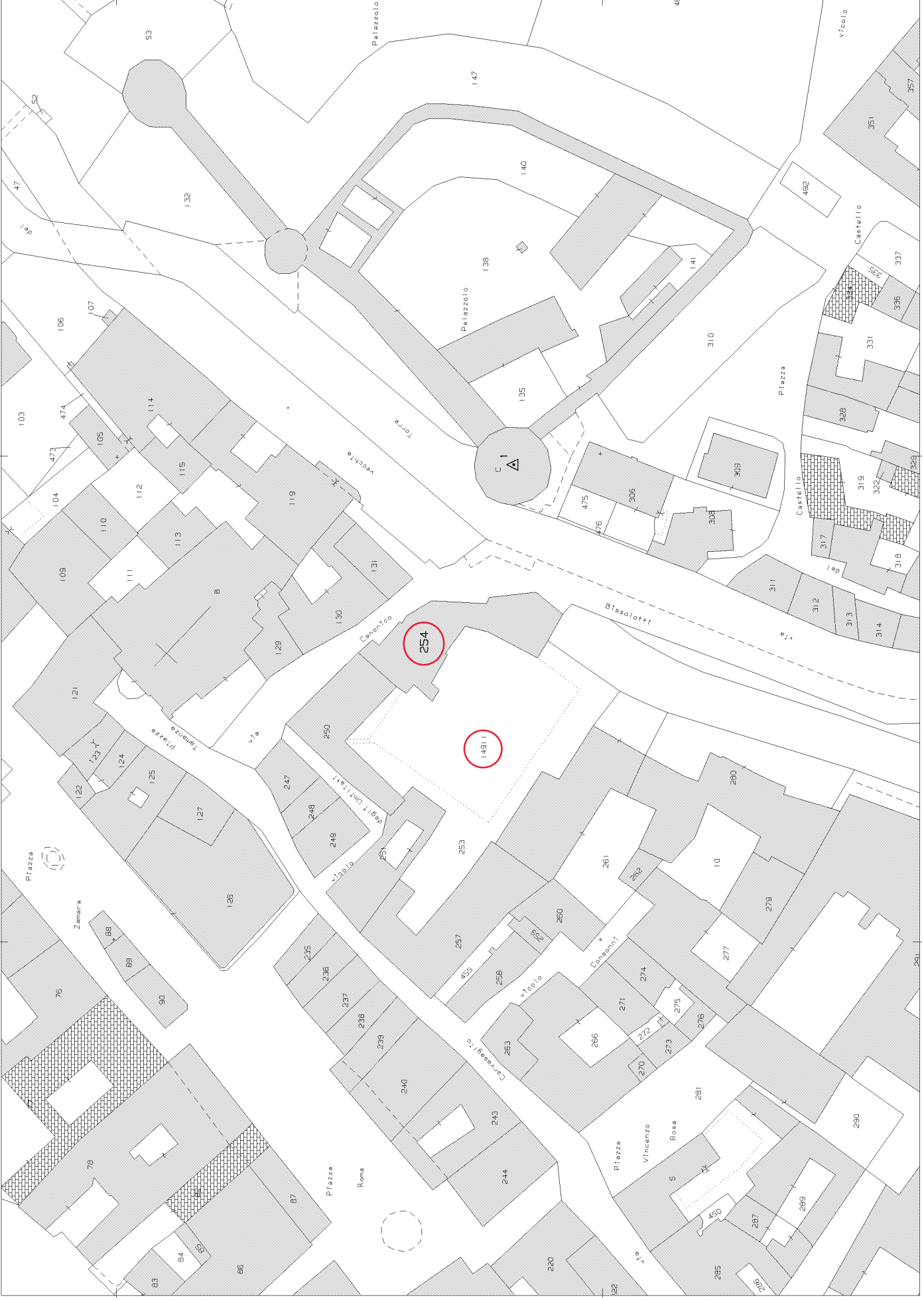

N=5049700

Lotto 3 - Subalterno 39  
Via Arnoldo Bellini n° 13,  
Roè Volciano

**Agenzia del Territorio**  
**CATASTO FABBRICATI**  
Ufficio provinciale di  
Brescia

Scheda  
Scala 1:200

Dichiarazione protocollo n. BS0270087 del 07/06/2007  
Planimetria di u.i.u. in Comune di Roe' Volciano  
Via Vittorio Emanuele III  
civ.

Identificativi Catastali:  
Sezione: 4  
Foglio: 775  
Particella: 39  
Subalterno: 39

Compilata da:  
Mirani Guido  
Iscritto all'albo:  
Geometri  
Prov. Brescia  
N. 2697

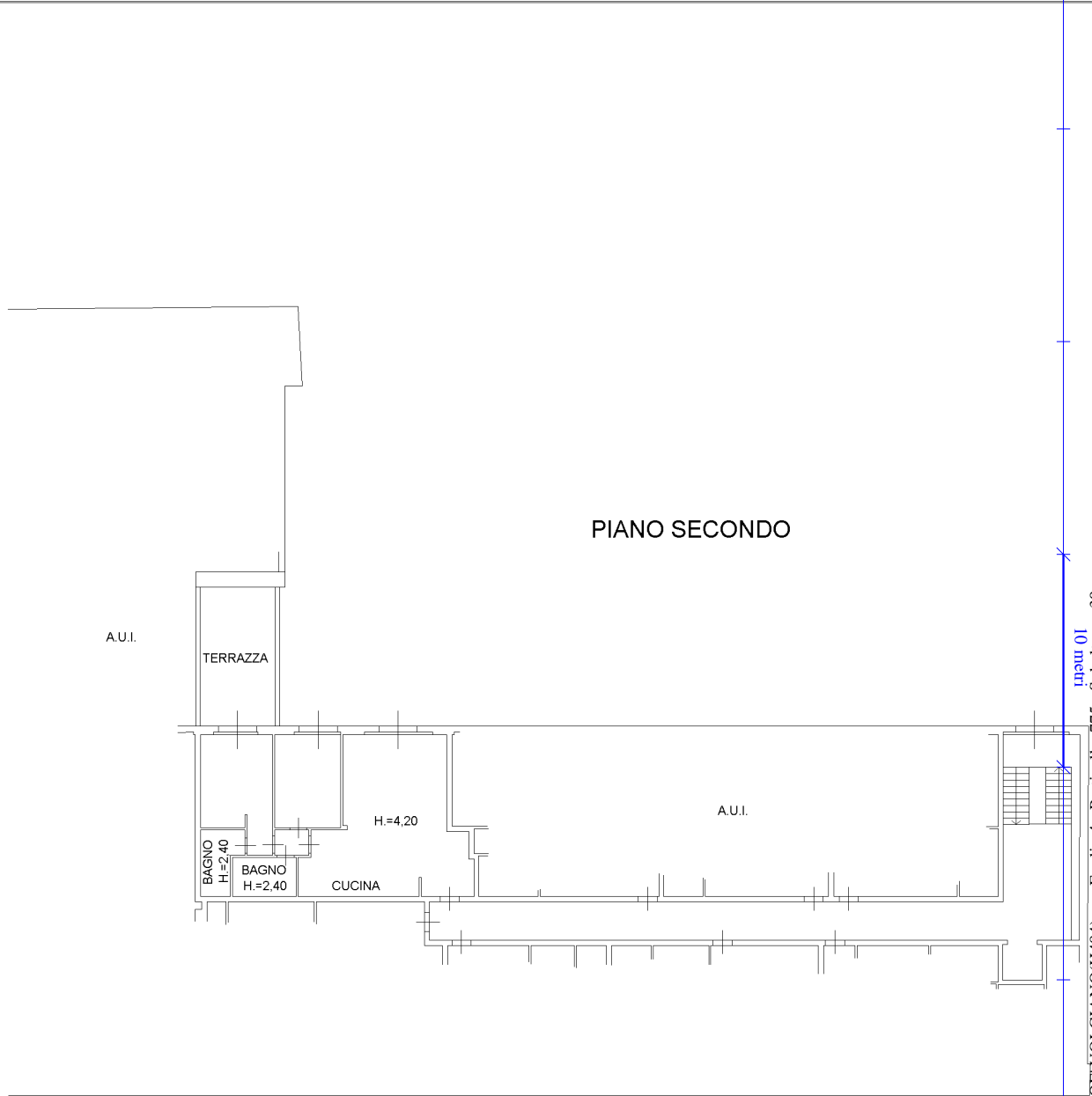

Ultima planimetria in atti



Lotto 3 - Subalterno 6  
Via Arnolfo Bellini n° 13,  
Roè Volciano

**Agenzia del Territorio  
CATASTO FABBRICATI**  
Ufficio provinciale di  
Brescia

Dichiarazione protocollo n. BS0359042 del 09/08/2007  
Planimetria di u.i.u. in Comune di Roe' Volciano  
Via Vittorio Emanuele III

Scheda n. 1  
Scala 1: 500

Identificativi Catastali:  
Sezione: 4  
Foglio: 4  
Particella: 775  
Subalterno: 6

Compilata da:  
Mirani Guido  
Iscritto all'albo:  
Geometri  
Prov. Brescia  
N. 2697

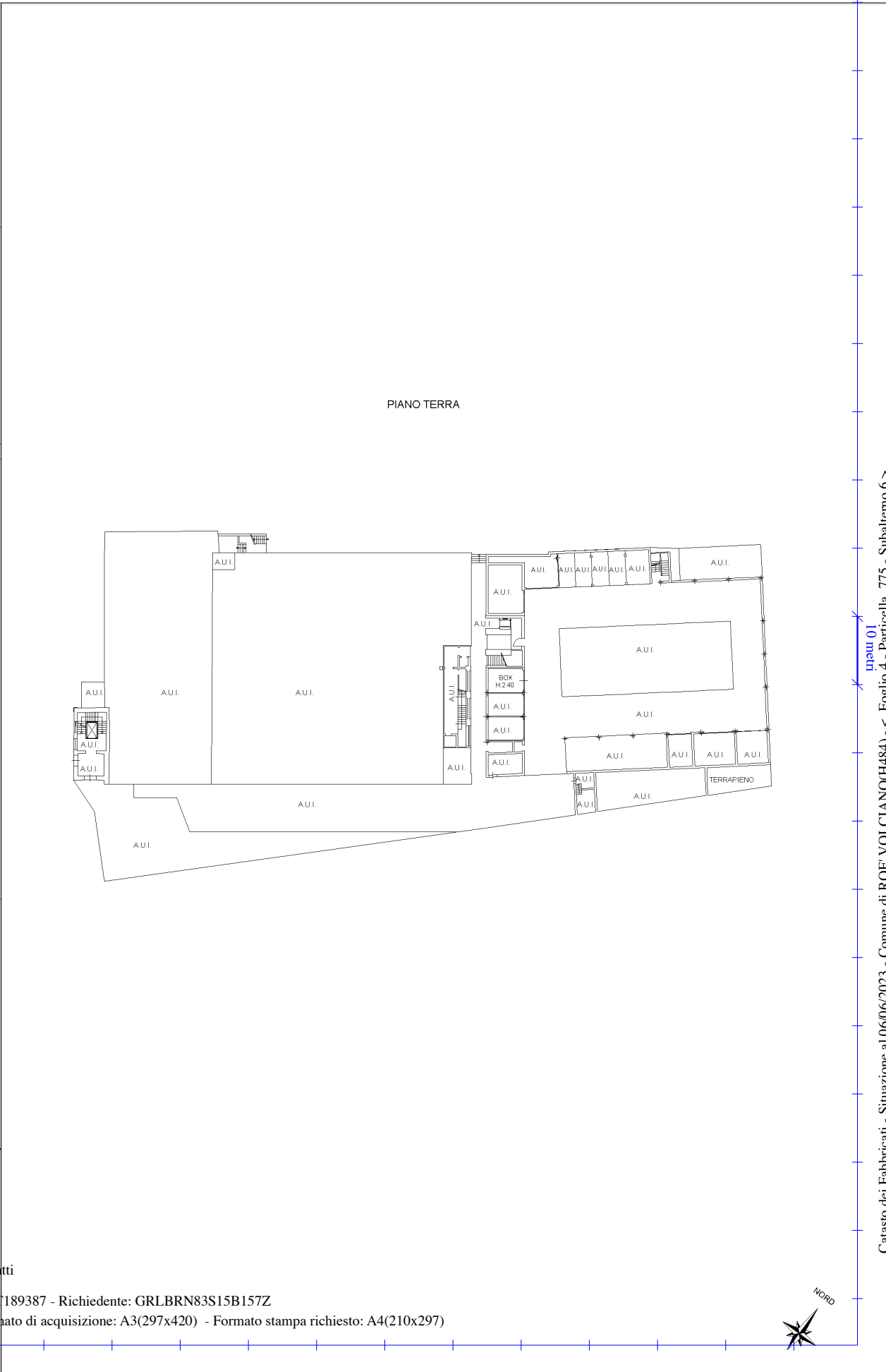

PIANO TERRA

Ultima planimetria in atti

Lotto 4 - Subalterno 40  
Via Arnaldo Bellini n° 13,  
Roè Volciano

**Agenzia del Territorio**  
**CATASTO FABBRICATI**  
Ufficio provinciale di  
Brescia

Dichiarazione protocollo n. BS0270087 del 07/06/2007  
Planimetria di u.i.u. in Comune di Roe' Volciano  
Via Vittorio Emanuele III

Identificativi Catastali:  
Sezione: 4  
Foglio: 4  
Particella: 775  
Subalterno: 40

Compilata da:  
Mirani Guido  
Iscritto all'albo:  
Geometri  
Prov. Brescia  
N. 2697

Scheda n. 1  
Scala 1:200

Ultima planimetria in atti

Data: 06/06/2023 - n. T194290 - Richiedente: GRLBRN83S15B157Z

Totale schede: 1 - Formato di acquisizione: A3(297x420) - Formato stampa richiesto: A4(210x297)

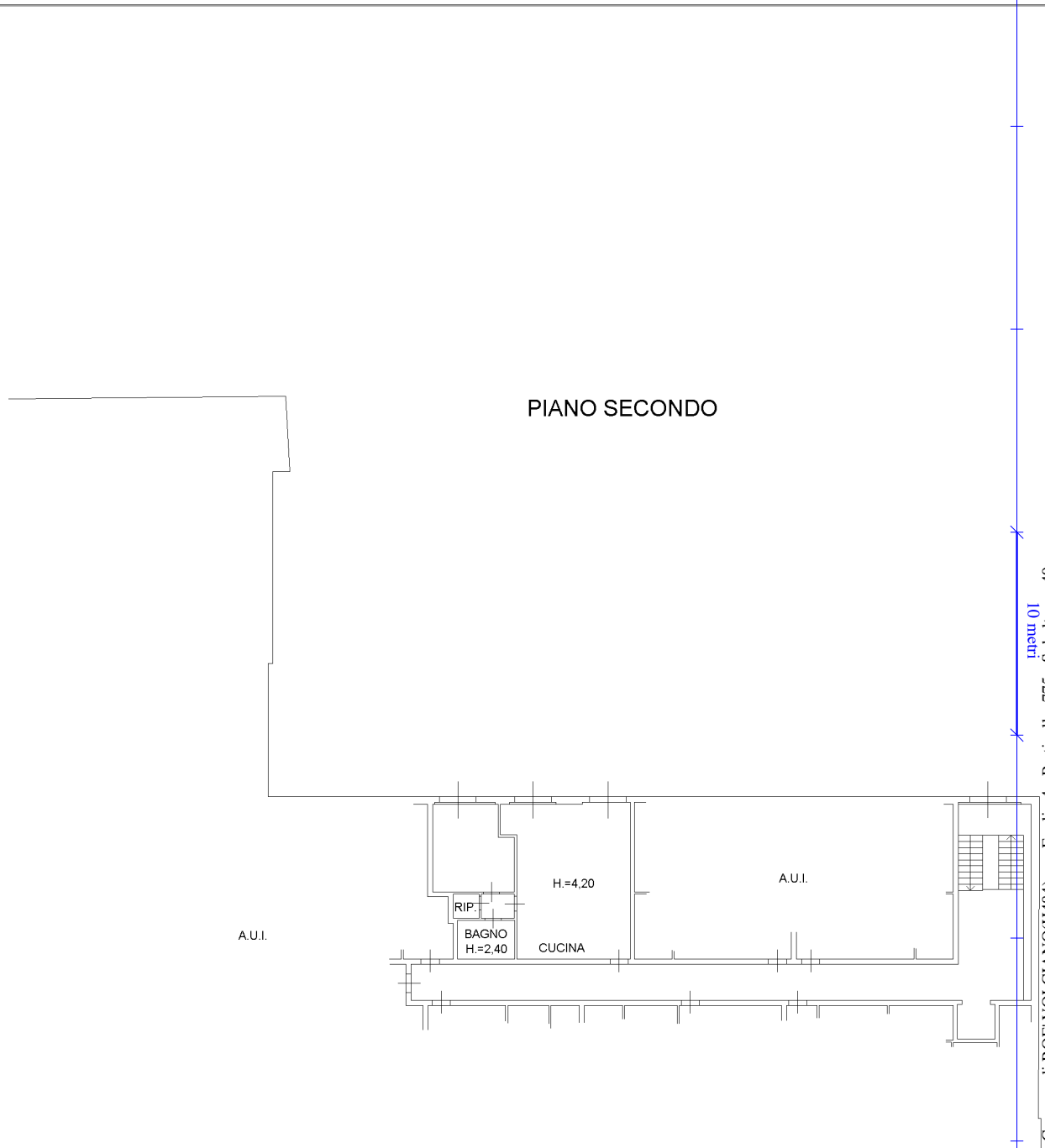

Inseri 01

Catasto dei Fabbricati - Situazione al 06/06/2023 - Comune di ROE' VOLCIANO(H484) -< Foglio 4 - Particella 775 - Subalterno 40 >

VIA VITTORIO EMANUELE III Piano 2

NORD



Lotto 4 - Subalterno 4  
Via Arnolfo Bellini n° 13,  
Roè Volciano

**Agenzia del Territorio  
CATASTO FABBRICATI**  
Ufficio provinciale di  
Brescia

Dichiarazione protocollo n. BS0350042 del 09/08/2007  
Planimetria di u.i.u. in Comune di Roe' Volciano  
Via Vittorio Emanuele III  
civ.

Identificativi Catastali:  
Sezione: 4  
Foglio: 4  
Particella: 775  
Subalterno: 4

Compilata da:  
Mirani Guido  
Iscritto all'albo:  
Geometri  
Prov. Brescia  
N. 2697

Scheda n. 1  
Scala 1: 500

Ultima planimetria in atti

Data: 06/06/2023 - n. T185196 - Richiedente: GRLBRN83S15B157Z

Totale schede: 1 - Formato di acquisizione: A3(297x420) - Formato stampa richiesto: A4(210x297)

PIANO TERRA

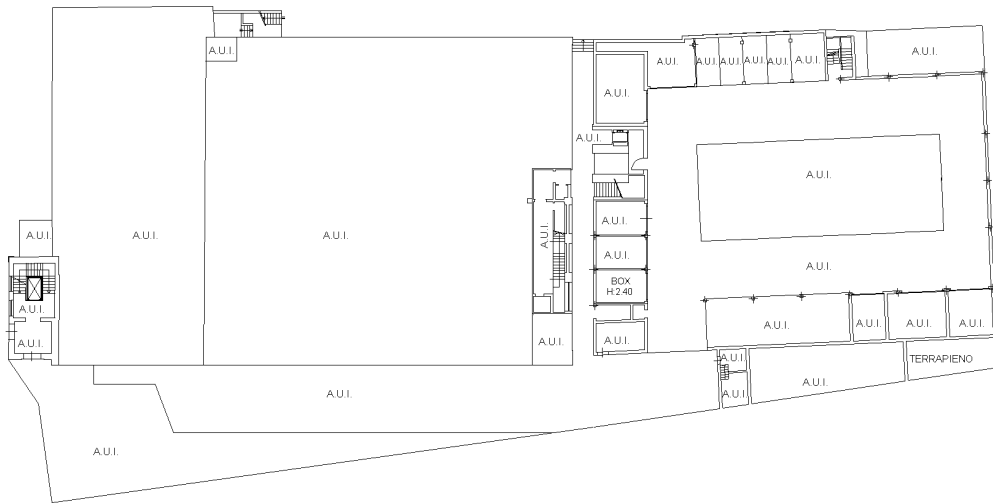

Lotto 3 e 4 - Elaborato planimetrico  
Via Arnoldo Bellini n° 13,  
Roè Volciano

**PIANO TERRA**

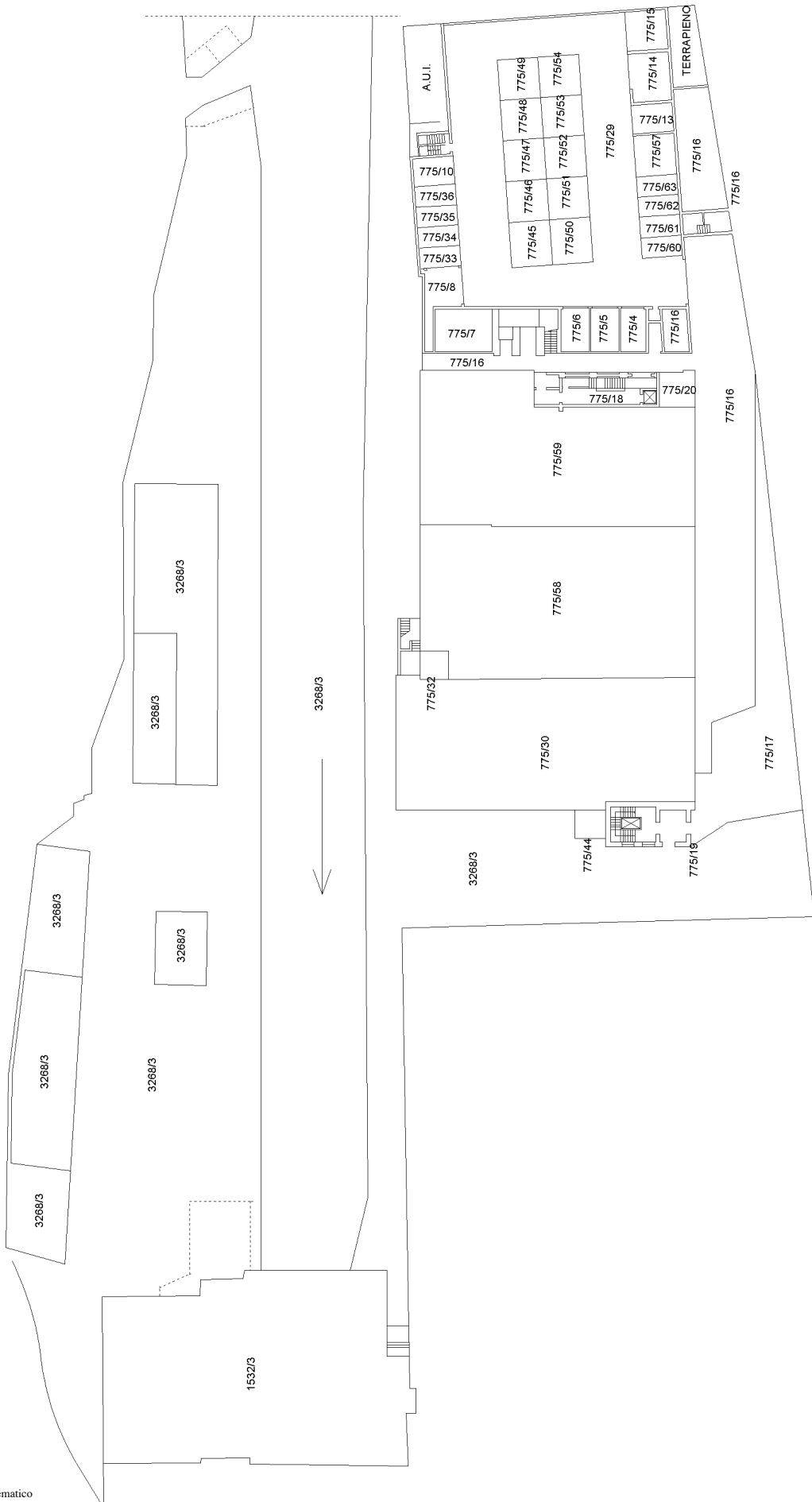



**PIANO PRIMO**

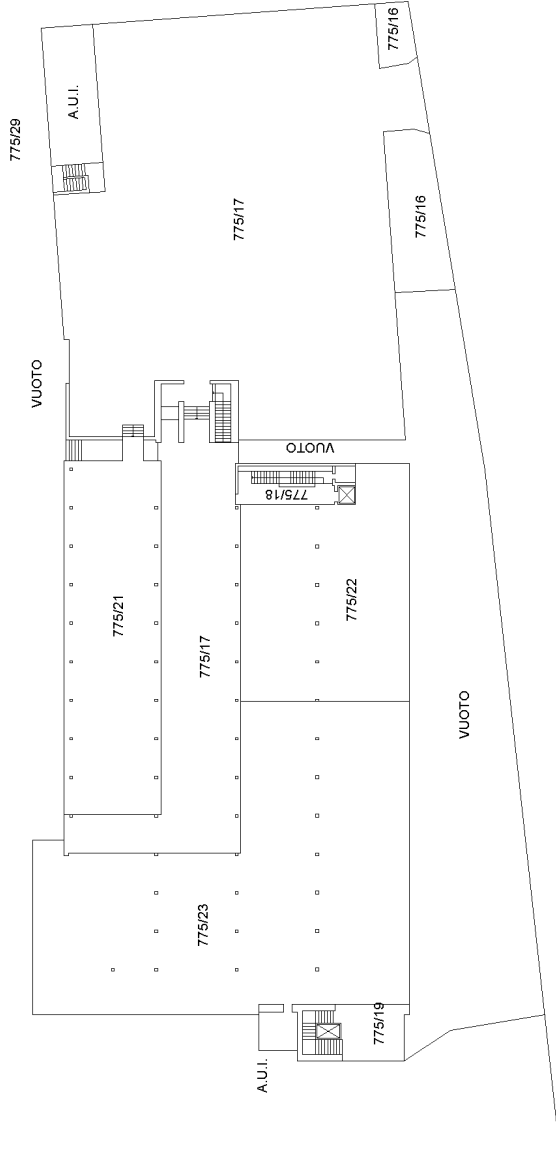

**PIANO INTERRATO**

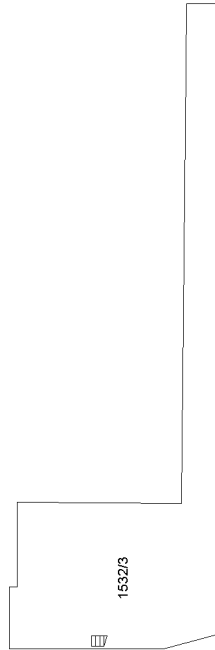

### PIANO SECONDO

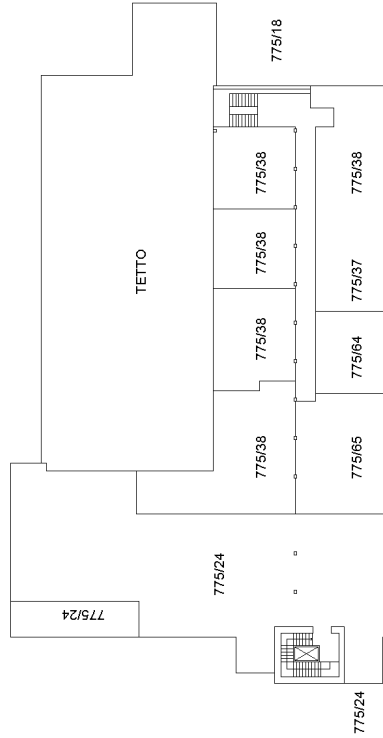

### PIANO TERZO

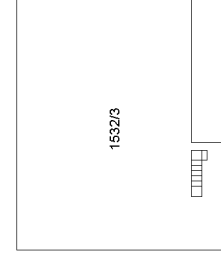
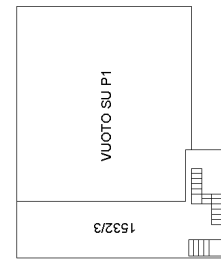
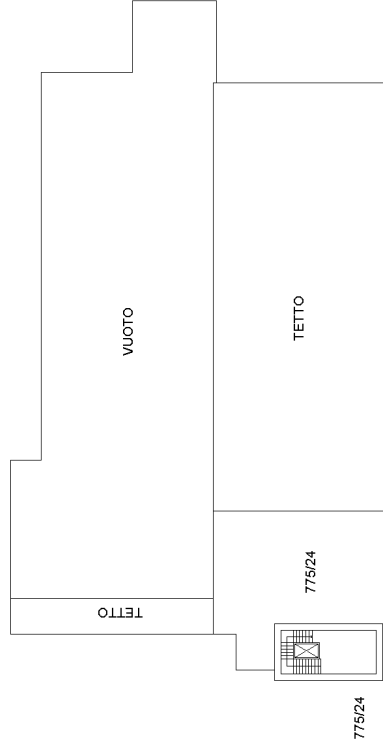

Lotto 3 e 4 - Estratto Mappa  
Via Arnolfo Bellini n° 13,  
Roè Volciano

