

Catasto dei Fabbricati - Situazione al 26/11/2014 - Comune di LUMEZZANE (E738) - < Sez. Urb.: NCT - Foglio: 36 - Particella: 185 - Subalterno: 9
 VIA MASSIMO D'AZEGLIO piano: 3-S1;

MODULARIO
 P. 24 17 200



MINISTERO DELLE FINANZE

DIREZIONE GENERALE DEL CATASTO E DEI SERVIZI TECNICI ERARIALI

NUOVO CATASTO EDILIZIO URBANO

(L. 11/03/2011 - LEGGE DI SPESA (N. 22))

Mod. A (Nuovo Conto Abilitato L)

Lire
100

Planimetria dell'immobile situato nel Comune di LUMEZZANE Via M. D'AZEGLIO

Ditta [REDACTED]

Allegata alla dichiarazione presentata all'Ufficio Tecnico Erariale di BRESCIA

N° 15

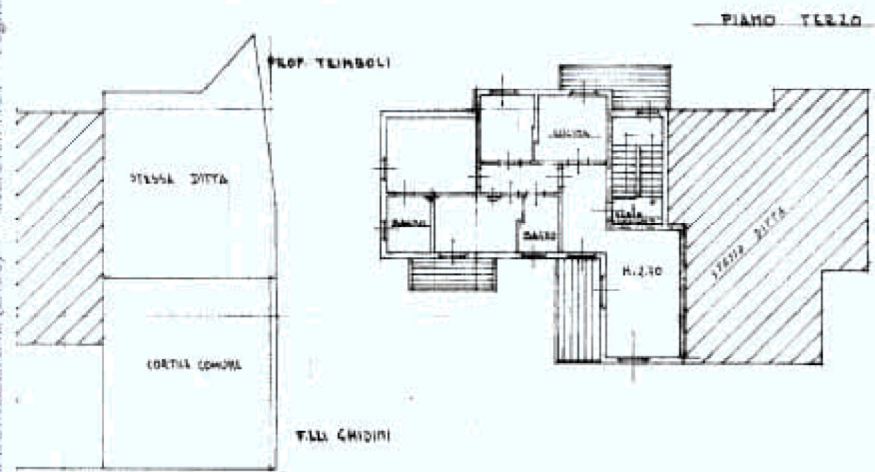

ORIENTAMENTO



SCALA DI 1/100

SPAZIO RISERVATO PER LE ANNOTAZIONI D'UFFICIO

DATA	21.10.83
PROT. N°	3431
DATA PRESENTAZIONE	21/10/1983
DATA	26/11/2014 - n. T193526
RICHIEDENTE	RECTMS67C31I43TH

Completata dal **GEOMETRO**
 Paolo, con il sistema di lavoro
GUERINI & BATTISTA
 Iscritti all'Albo dei **GEOMETRI**
 della Provincia di **BRESCIA**
 LOCALITÀ LUMEZZANE 5410-785
 Firma: *[Signature]*

Ultima planimetria in atti

Data presentazione: 21/10/1983 - Data: 26/11/2014 - n. T193526 - Richiedente: RECTMS67C31I43TH
 Totale schede: 2 - Formato di acquisizione: A3(297x420) - Formato stampa richiesto: A4(210x297)

Catasto dei Fabbricati - Situazione al 26/11/2014 - Comune di LUMEZZANE (E738) - < Sez. Urb.: NCT - Foglio: 36 - Particella: 280 - Subalterno: 1
VIA MASSIMO D'AZEGLIO piano: S1;

REGOLAMENTO
E. - C. S. P. - 38



MINISTERO DELLE FINANZE

Mod. A (Nuovo Catasto Edilizio Urbano)

DIREZIONE GENERALE DEL CATASTO E DEI SERVIZI TECNICI ERARIALI

Lire
100

NUOVO CATASTO EDILIZIO URBANO

(R. DECRETO-LEGGE 11 APRILE 1999, N. 42)

Planimetria dell'immobile situato nel Comune di LUMEZZANE Via M. D'AZEGLIO

Dato [redacted]

Allegata alla dichiarazione presentata all'Ufficio Tecnico Erariale di BRESCIA

1/05

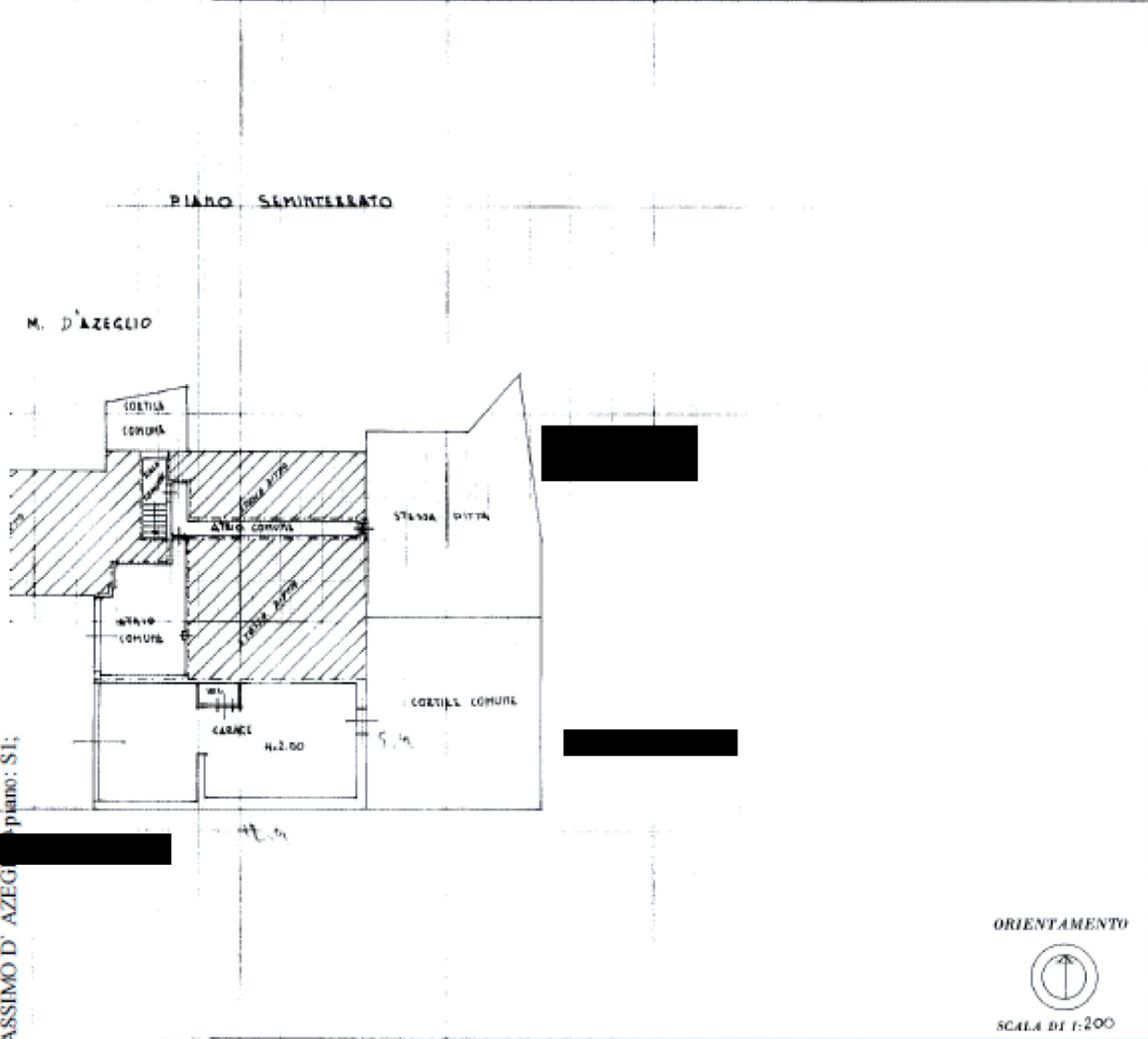

Ultima planimetria in atti

Data presentazione: 21/10/1983

Totale schede: 2 - Formato di acquisizione: A3(297x420) - Formato stampa richiesto: A4(210x297)

SPAZIO RISERVATO PER LE ANNOTAZIONI D'UFFICIO	
DATA	21-10-83
PROT. N°	2413
Data: 26/11/2014 - n. T193527 - Richiedente: RCCTMS67C311437H	

Compilato dal **GEOMETRA**
Trab. con i comuni di...
GUERINI & BATTISTA
 Iscritto all'Albo dei **GEOMETRI**
 della Provincia di **BRESCIA**
 Via Lumezzane 5-10-985
 Firma: *[Signature]*