

N-5048100

Direzione Provinciale di Brescia Ufficio Provinciale - Territorio - Direttore ALFONSO LICARELLI



1:1573300

Particella

Comune: (BS) COLOGNE  
Foglio: 7

Scala originale: 1:1000  
Dimensione cornice: 267.000 x 189.000 metri  
collo pratica T345539.2023

14-Nov-2023 14:13:19

Via: Tel. (0.90 euro)





MINISTERO DELLE FINANZE  
DIREZIONE GENERALE DEL CATASTO E DEI SERVIZI TECNICI ERARIALI

Mod. B (Nuovo Catasto Edilizio Urbano)

# NUOVO CATASTO EDILIZIO URBANO

(N. DEL NOSTRO EDIZIO 12 APRILE 1959, N. 652)

Planimetria dell'immobile situato nel Comune di *COLOGNE* Via *Nuova Strada Comunale*

Ditta .....  
Allegata alla dichiarazione presentata all'Ufficio *Tec. Erariale* di *Brescia*

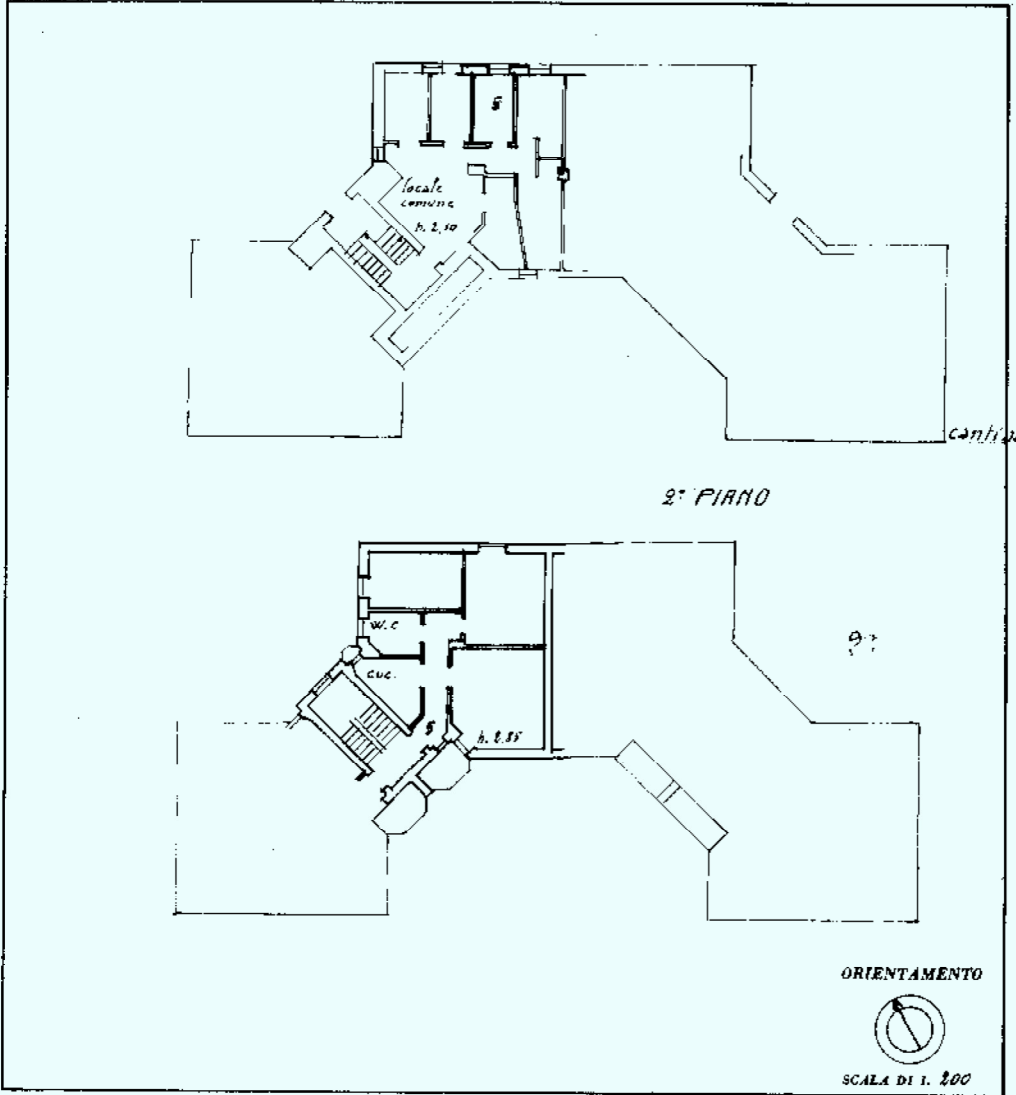

SPAZIO RISERVATO PER LE ANNOTAZIONI D'UFFICIO	
DATA <i>15-6-59</i>	
PROT. N° <i>17393</i>	

Completata da .....  
(Titolo, nome e cognome del tecnico)

Iscritto all'Albo degli *Architetti*  
della Provincia di *Milano*

DATA *14-6-1959*

Firma: .....

Catasto dei Fabbricati - Situazione al 14/11/2023 - Comune di COLOGNE(C893) - < Sez. urbana NCT - Foglio 7 - Particel  
inattu 01  
VIA DELLA REPUBBLIC

Ultima planimetria in atti





Firmato Da

F=1573300

Emesso Da: CONSIGLIO NAZIONALE DEL NOTARIATO QUALIFIED CERTIFICATION AUTHORITY 201

1 Particella

N=5048100

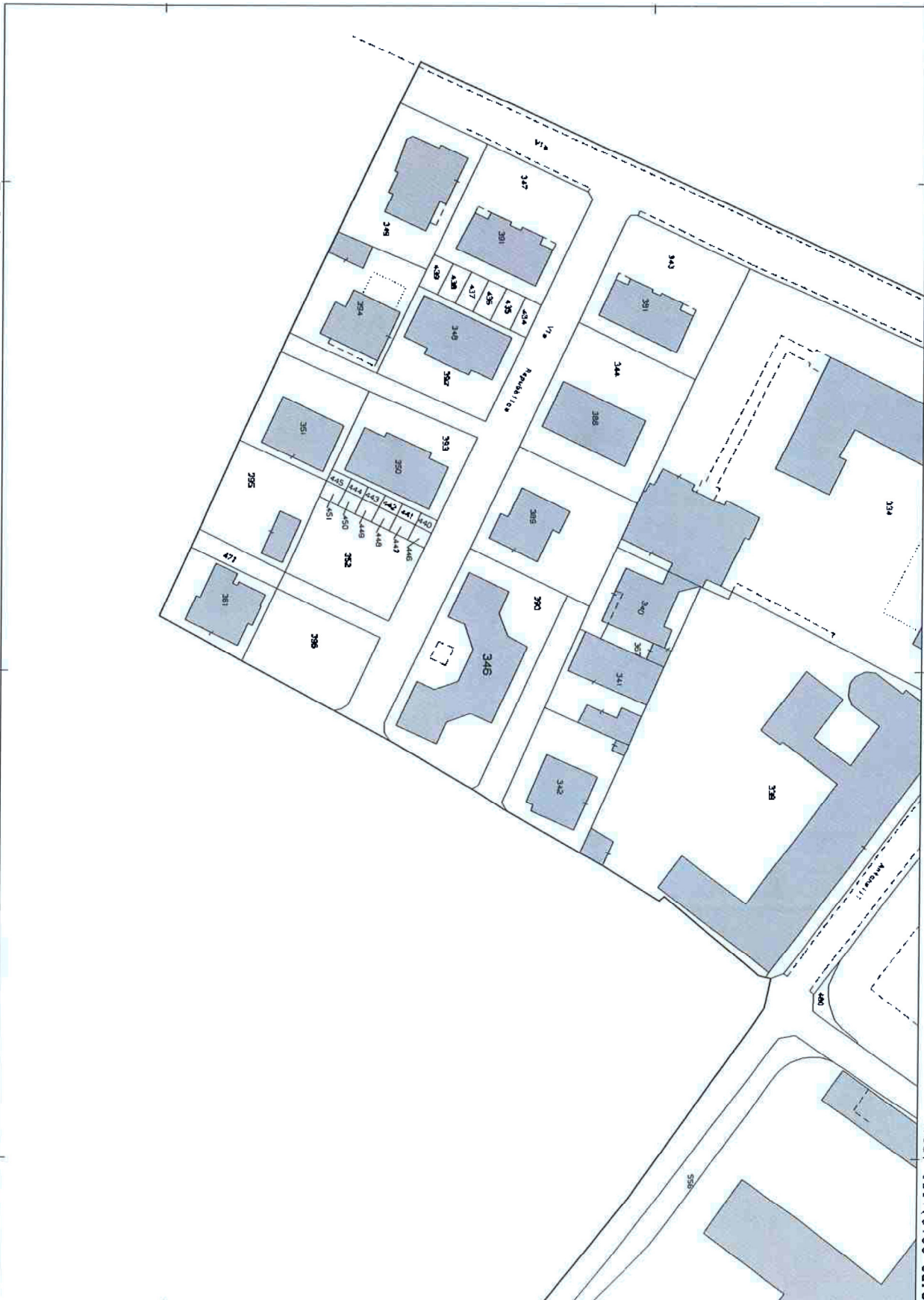

Direzione Provinciale di Brescia Ufficio Provinciale - Territorio - Direttore ALFONSO LUCARELLI

Vis. tel (0.90 euro)

Comune: (BS) COLOGNE

Foglio: 7

Scala originale: 1:1000  
Dimensione cornice: 267.000 x 189.000 metri  
Protocollo pratica T186470/2023

16-Set-2023 12:50:14

Firmato Da: ROBERTO DE GIORGIS Emesso Da: ARUBAPEC EU QUALIFIED CERTIFICATES CA G1 Serial#: 10dfa8c8db3823f6a70de467937e11f

