



VIA PADRE BOLOGNINI

CORTILE COMUNE

PIANO TERRA

PROPRIETA

PROPRIETA
DUINA-ZANI
E ZANETTI

PROPRIETA

PROPRIETA

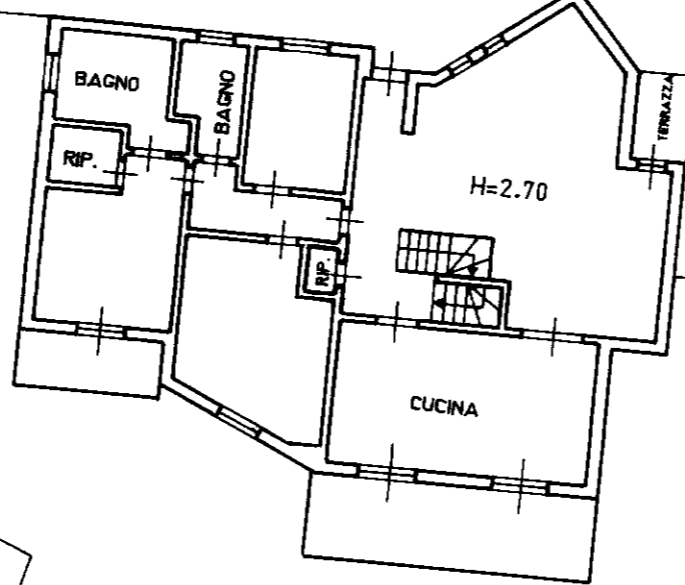

VIA GARIBALDI

PIANO PRIMO

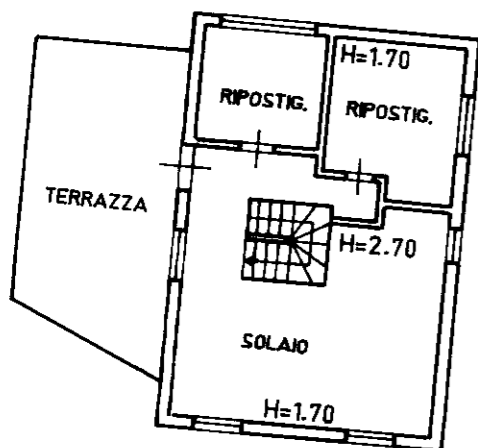

ORIENTAMENTO

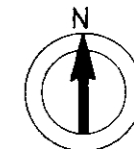

SCALA DI 1:200

Dichiarazione di N.C.
Denuncia di variazione

Identificativi catastali
F. N.C.T. 12
n. 407 sub 4
10 metri

Compilata dal **GEOMETRA**
(Titolo, cognome e nome)
FACCHINETTI GABRIELE
Iscritto all'albo dei **GEOMETRI**
della provincia di **BRESCIA** n. **1850**
data **OTTOBRE 2000** Firma

RISERVATO ALL'UFFICIO

Data presentazione: 06/12/2000 - Data: 03/05/2022 - n. T200935 - Richiedente: CRBMRA58T16B157M
Totale schede: 1 - Formato di acquisizione: A3(297x420) - Formato stampa richiesto: A3(297x420)
Ultima planimetria in atti

Data presentazione: 06/12/2000 - Data: 03/05/2022 - n. T200935 - Richiedente: CRBMRA58T16B157M



Data presentazione: 06/12/2000 - Data: 03/05/2022 - n. T200937 - Richiedente: CRBMRA58T16B157M
Totale schede: 1 - Formato di acquisizione: A3(297x420) - Formato stampa richiesta: A3(297x420)
Ultima planimetria in atti

Data presentazione: 06/12/2000 - Data: 03/05/2022 - n. T200937 - Richiedente: CRBMRA58T16B157M

VIA PADRE BOLOGNINI

PIANO TERRA

PROPRIETA

PROPRIETA ZANETTI

PROPRIETA

PROPRIETA

STESSA DITTA

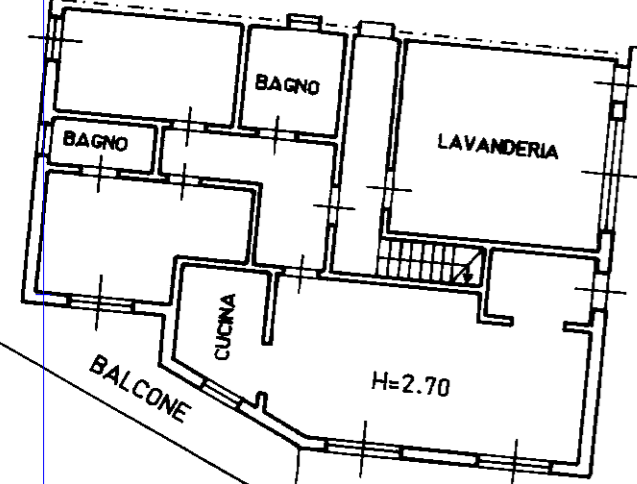

PROPRIETA

PIANO SEMINTERRATO

VIA GARIBALDI

ORIENTAMENTO

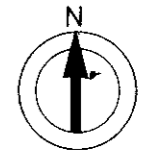

SCALA DI 1:200

Dichiarazione di N.C.
Denuncia di variazione

Identificativi catastali
F. N.C.T. 12
n. 407 sub 5
10 metri

Compilata dal GEOMETRA
(Titolo, cognome e nome)
FACCHINETTI GABRIELE
Iscritto all'albo dei GEOMETRI
della provincia di BRESCIA n. 1850
data OTTOBRE 2000. Firma

RISERVATO ALL'UFFICIO



Ultima planimetria in atti
Data presentazione: 06/12/2000 - Data: 03/05/2022 - n. T200939 - Richiedente: CRBMRA58T16B157M
Totale schede: 1 - Formato di acquisizione: A3(297x420) - Formato stampa richiesto: A4(210x297)

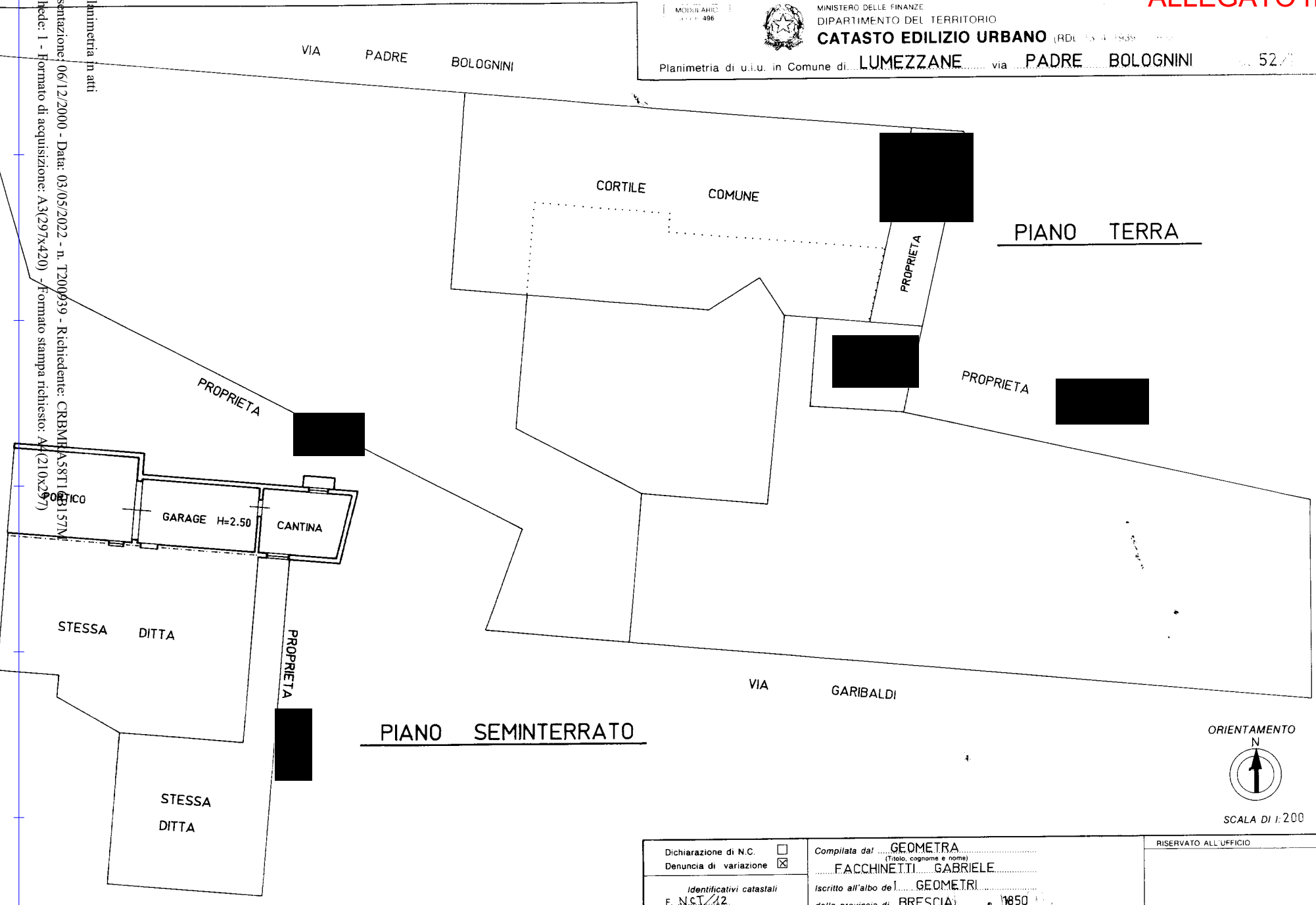

Dichiarazione di N.C. <input type="checkbox"/>	Compilata dal <u>GEOMETRA</u> <small>(Titolo, cognome e nome)</small>	RISERVATO ALL'UFFICIO
Denuncia di variazione <input checked="" type="checkbox"/>	<u>FACCHINEITI GABRIELE</u>	
Identificativi catastali F. N. S. / 42 n. 407 sub. 6		Isritto all'albo de <u>GEOMETRI</u> della provincia di <u>BRESCIA</u> n. <u>1850</u> Ottobre 2000 Firma

Data presentazione: 06/12/2000 - Data: 03/05/2022 - n. T200939 - Richiedente: CRBMRA58T16B157M



Ingressi carraio e pedonale all'area dell'immobile



Giardino comune a nord dell'area dell'immobile



Scivolo carraio nel cortile comune

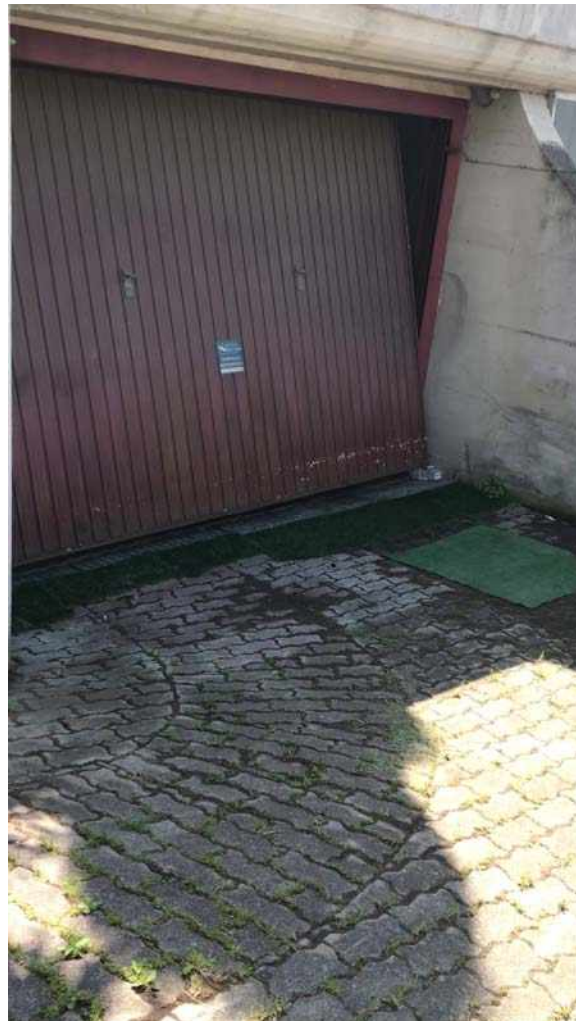

Basculante autorimessa lato ovest piano seminterrato

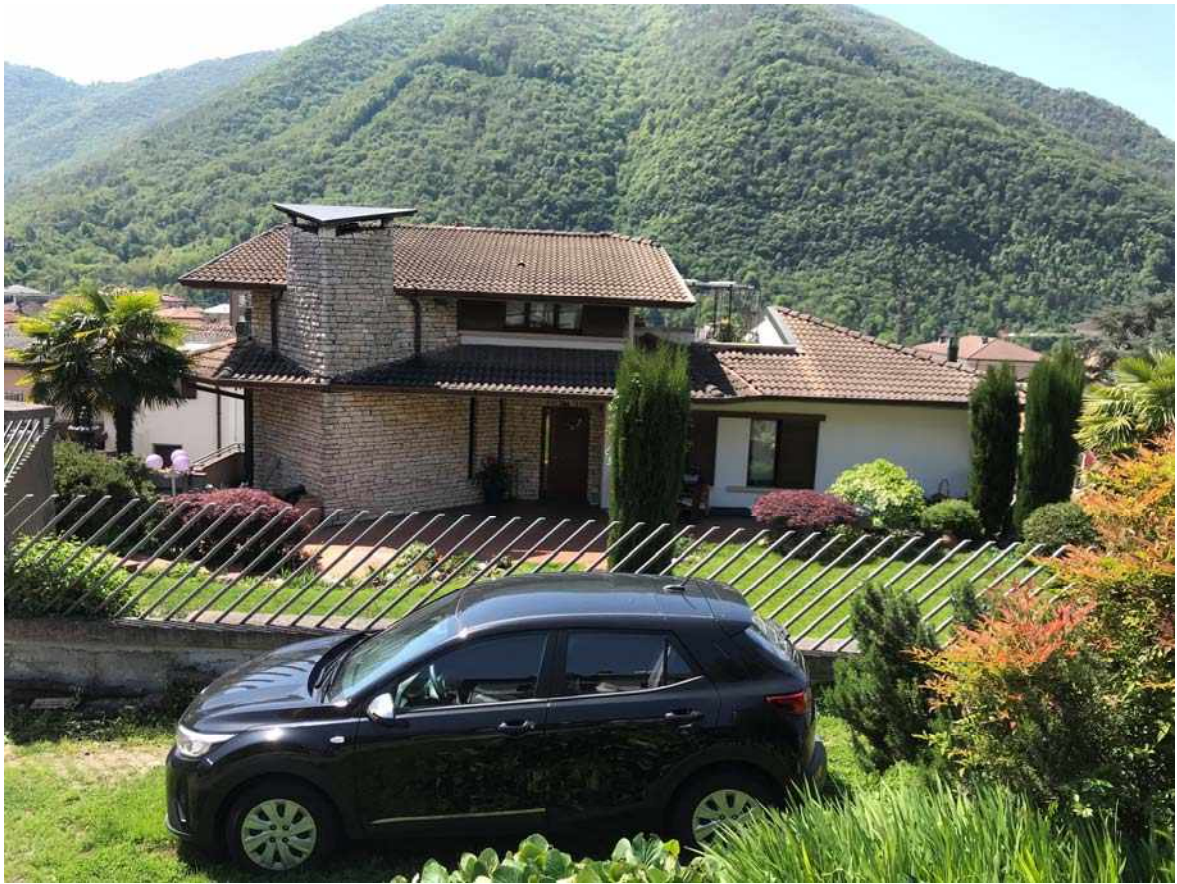

Vista lato nord dell'immobile



Vista lato nord-ovest dell'immobile



Vista lato sud dell'immobile



Vista lato sud-ovest dell'immobile



**Vista dal portico della terrazza-giardino esclusiva
appartamento piano seminterrato**



Terrazza piano sottotetto

PIANO TERRA

FERRATO

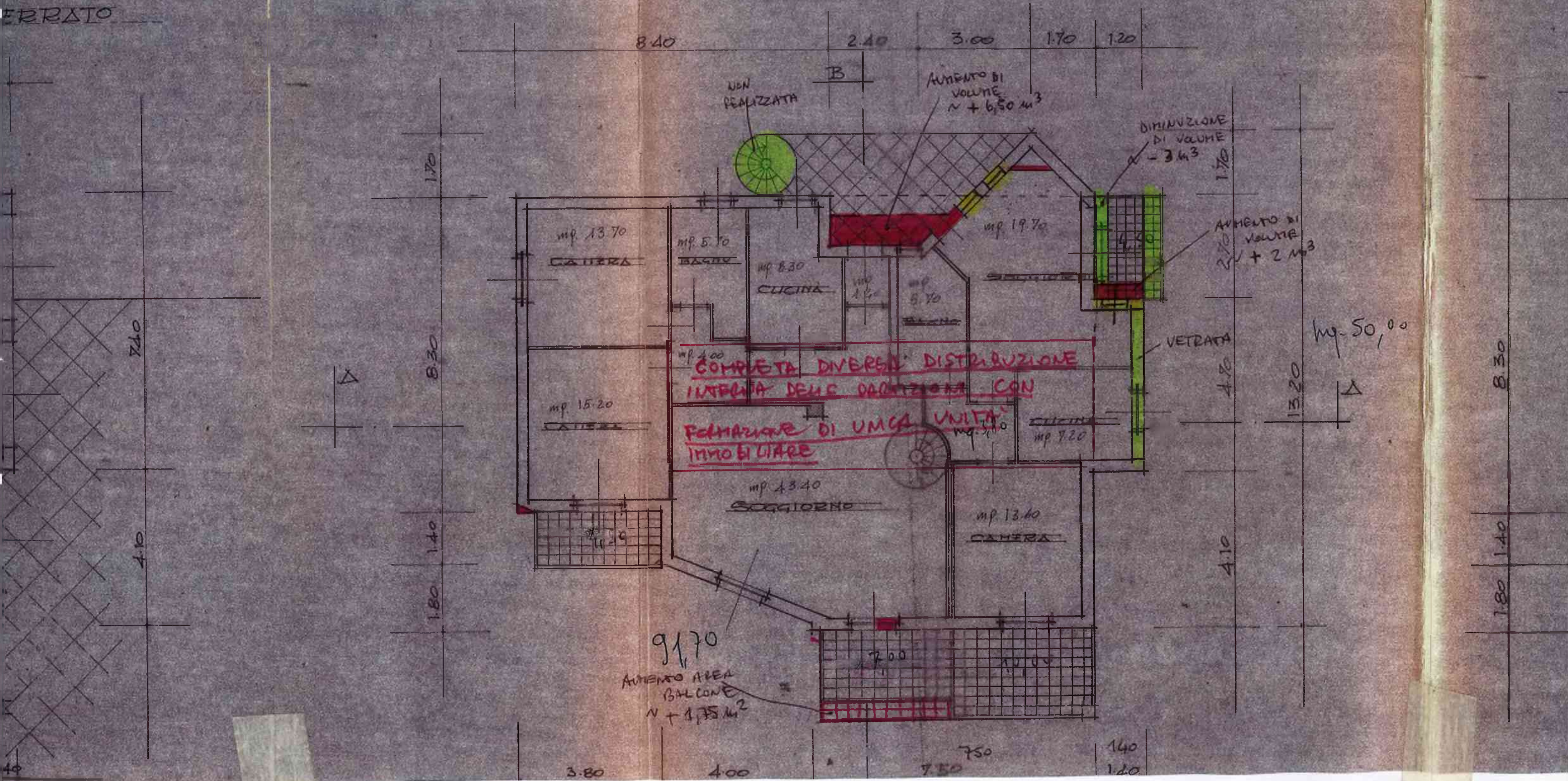

PIANTA SOTTOTETTO

VOLUME NON REALIZZATO = 144 m³

15.70

AVVENTO DI VOLUME = 3 m³

DIMINUZIONE DI VOLUME = 6 m³

NON REALIZZAZIONE BALCONE

FORMAZIONE DI RIPOSTIGLI E UN BAGNO

TERAZZA

50.10

11.9 45.38

8.30

1.80
1.40

7.40

4.10

380
380

400
400

750
750

40
40

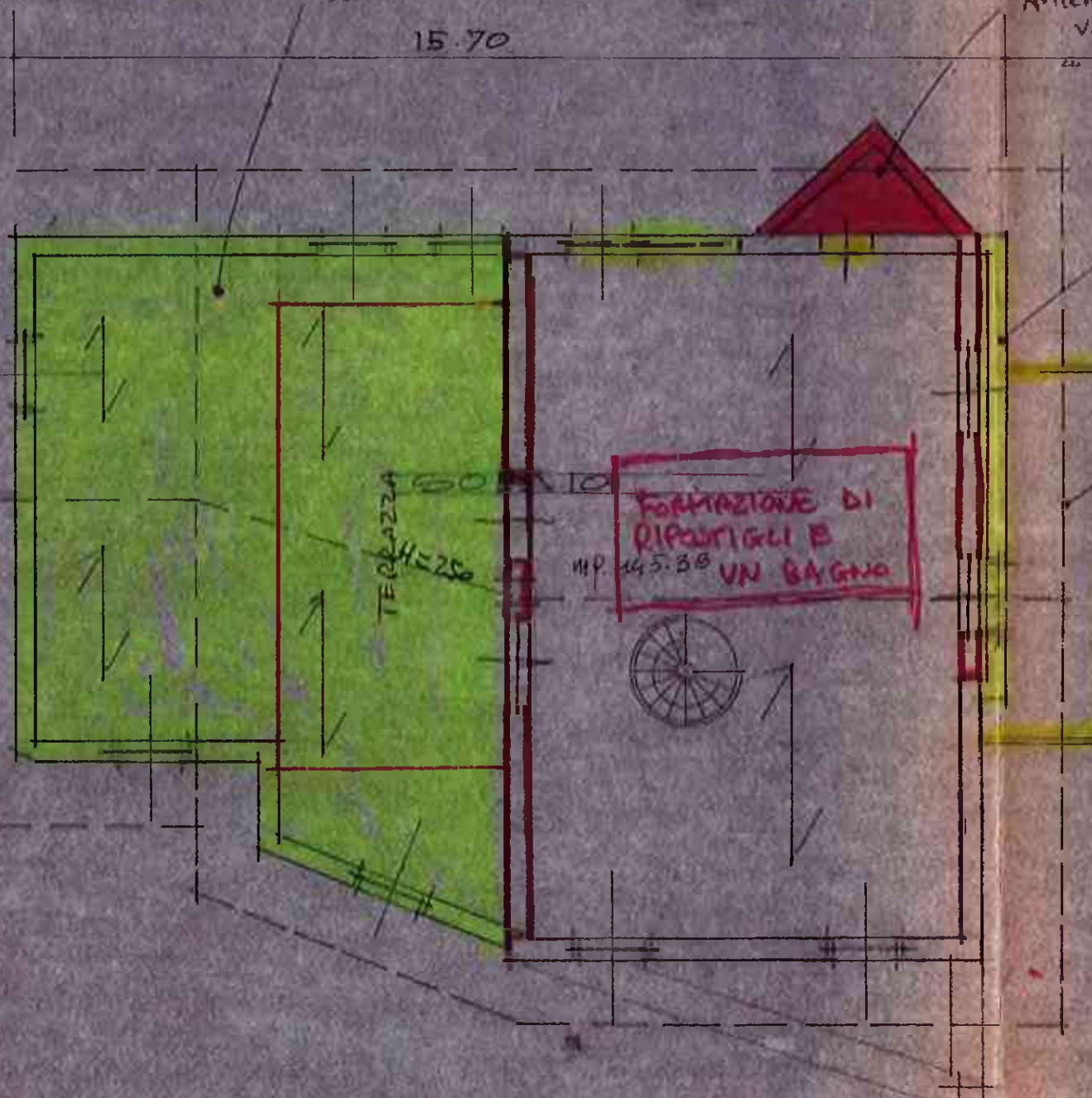

SEZIONE B-B

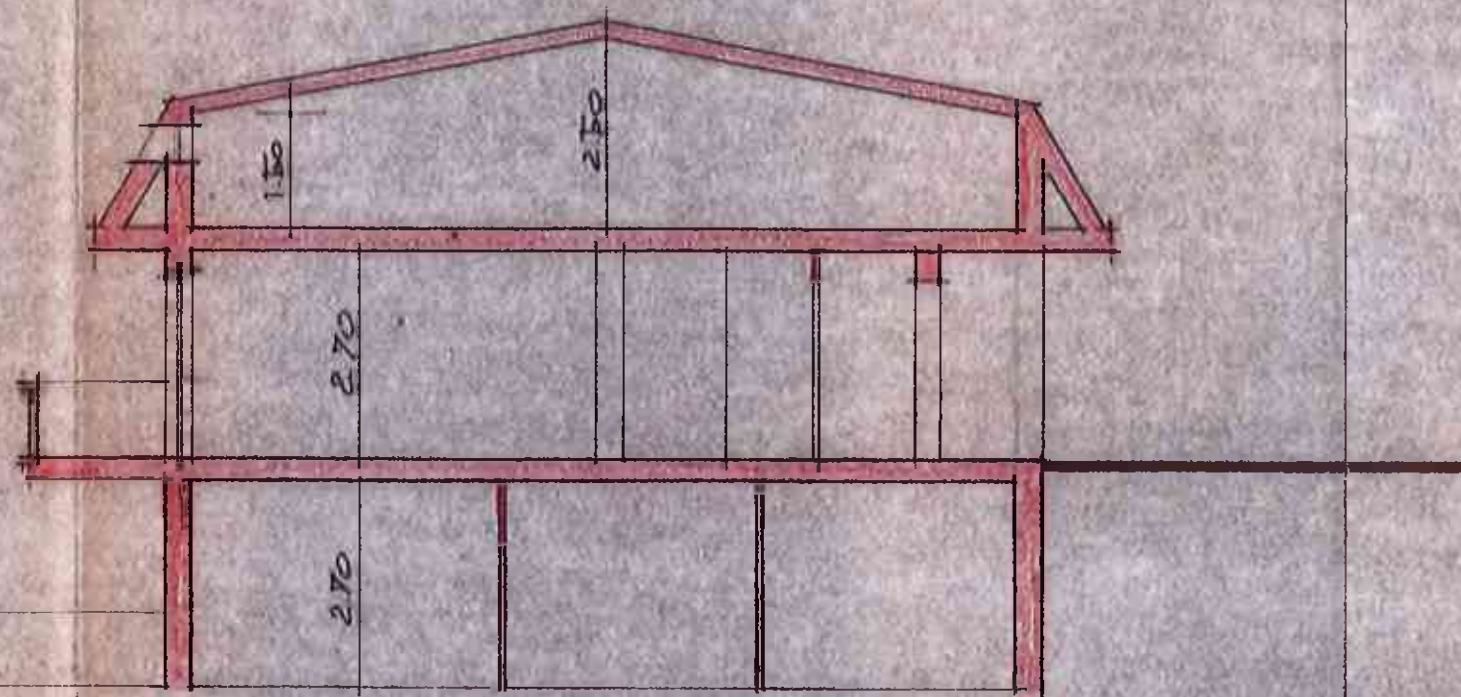

3.50

ESISTENTE

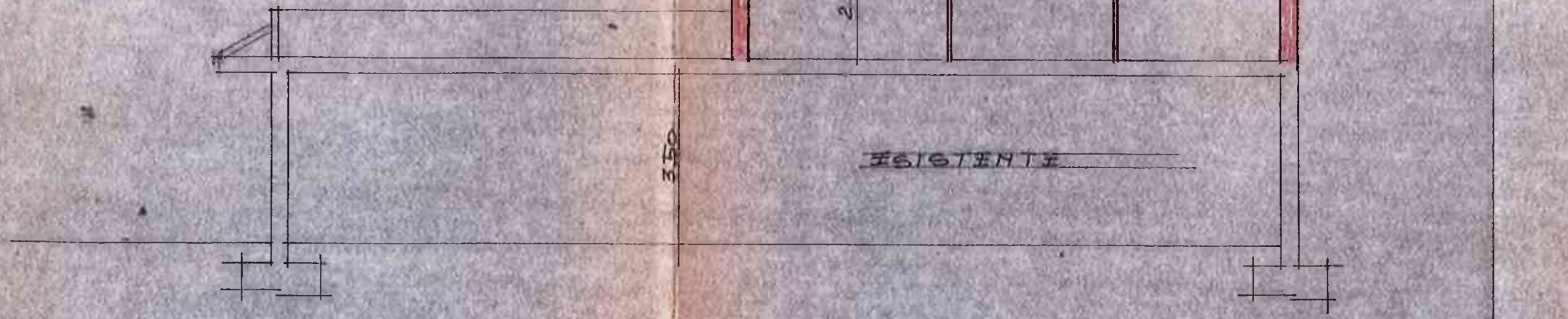

PROSPETTO OVEST

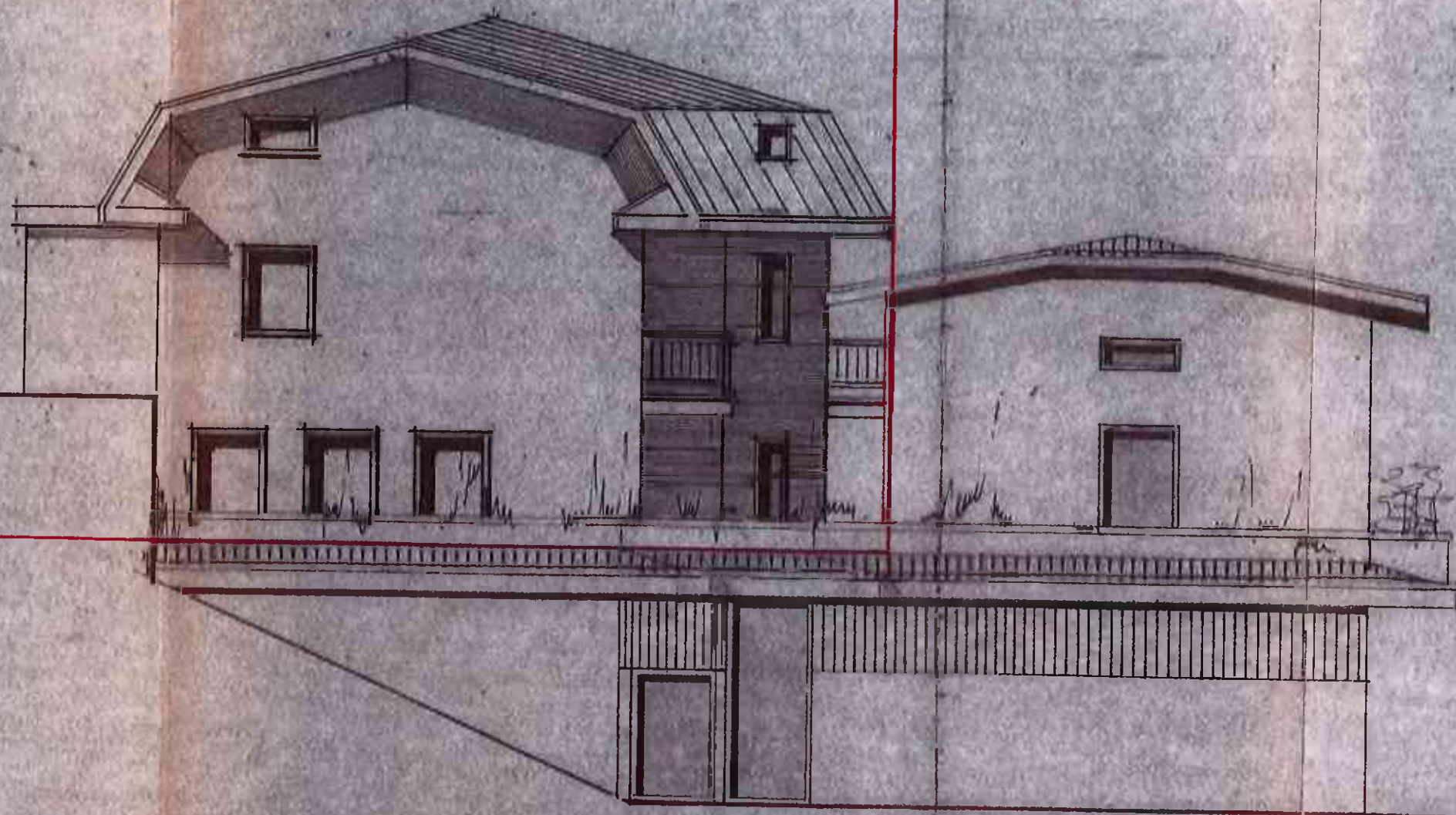

PROSPETTO EST

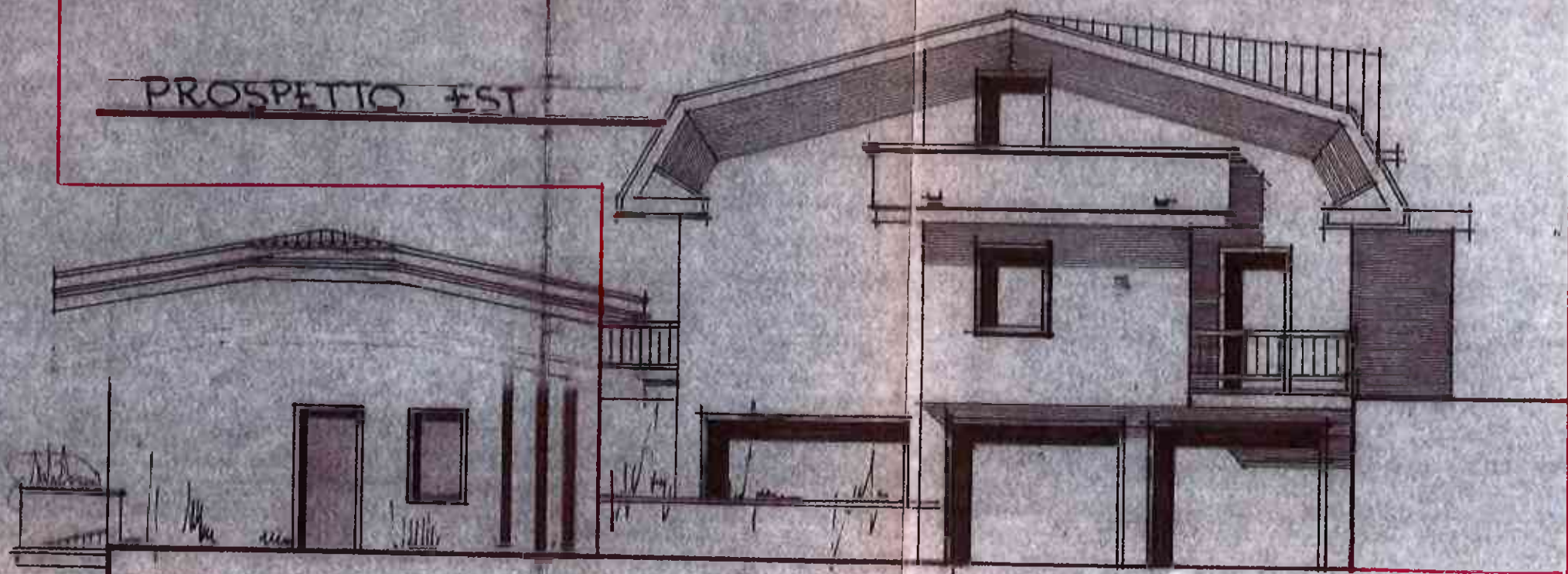

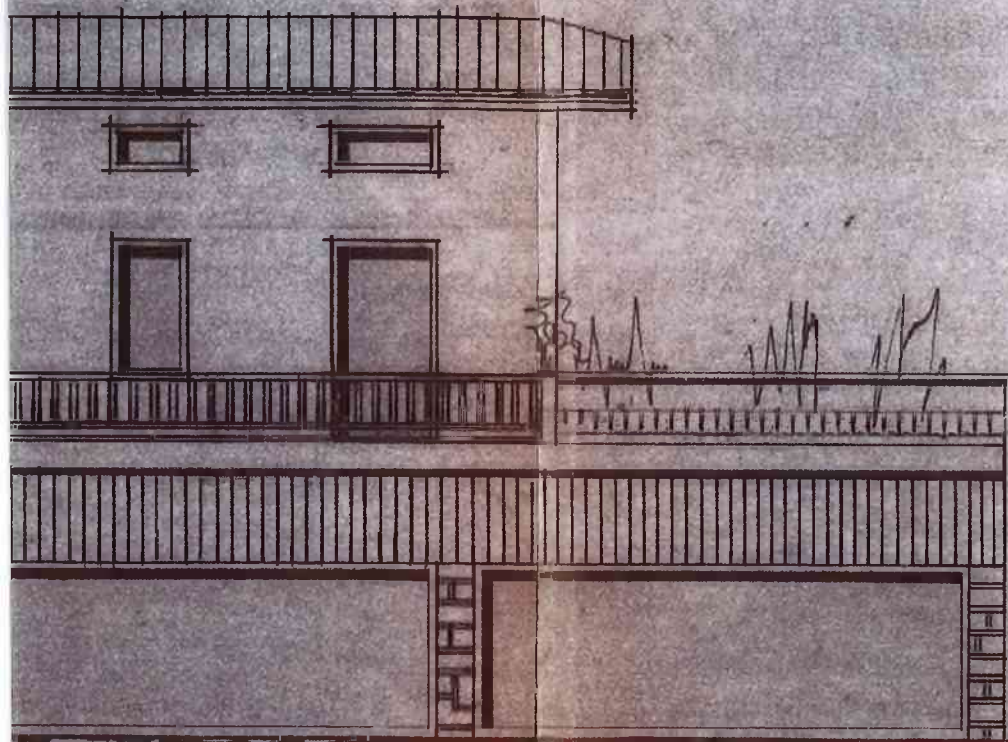

NORD

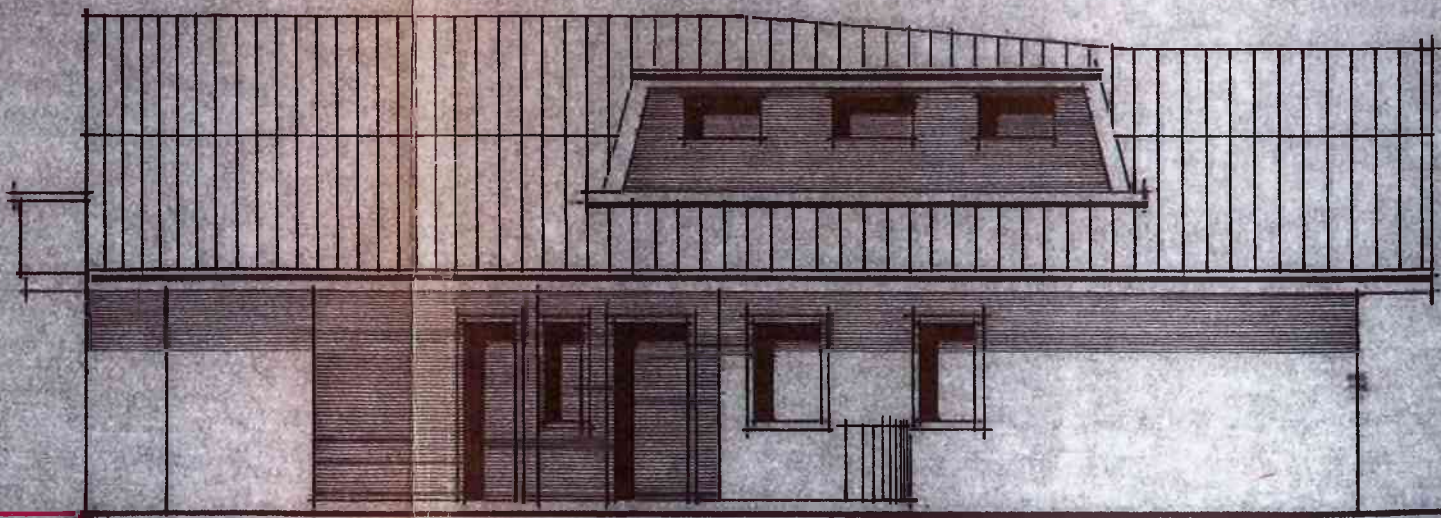

SUD

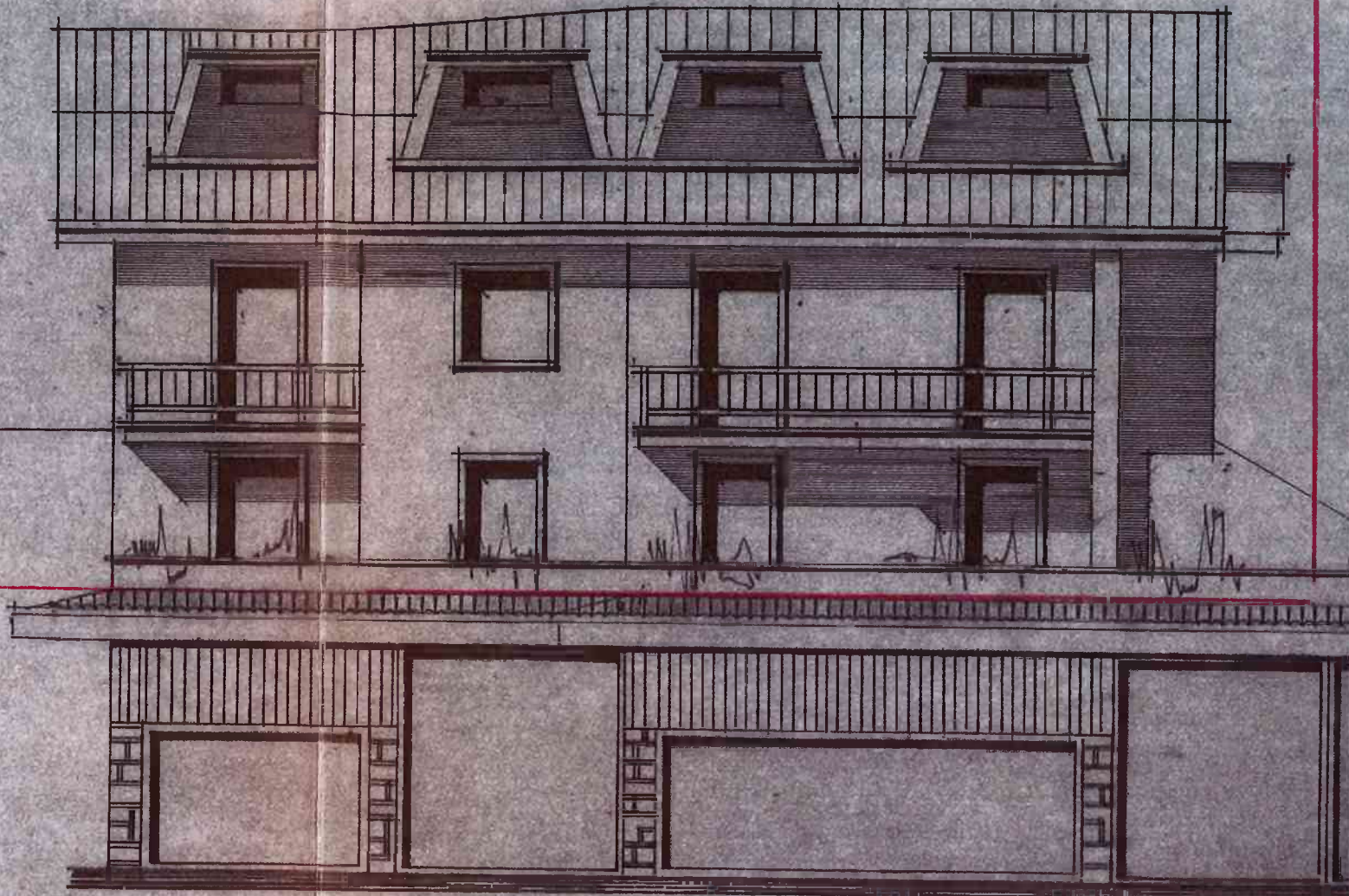

OCETTO

ZIONI

DATA 5, 5, 1980





VIA PADRE BOLOGNINI

PIANO TERRA

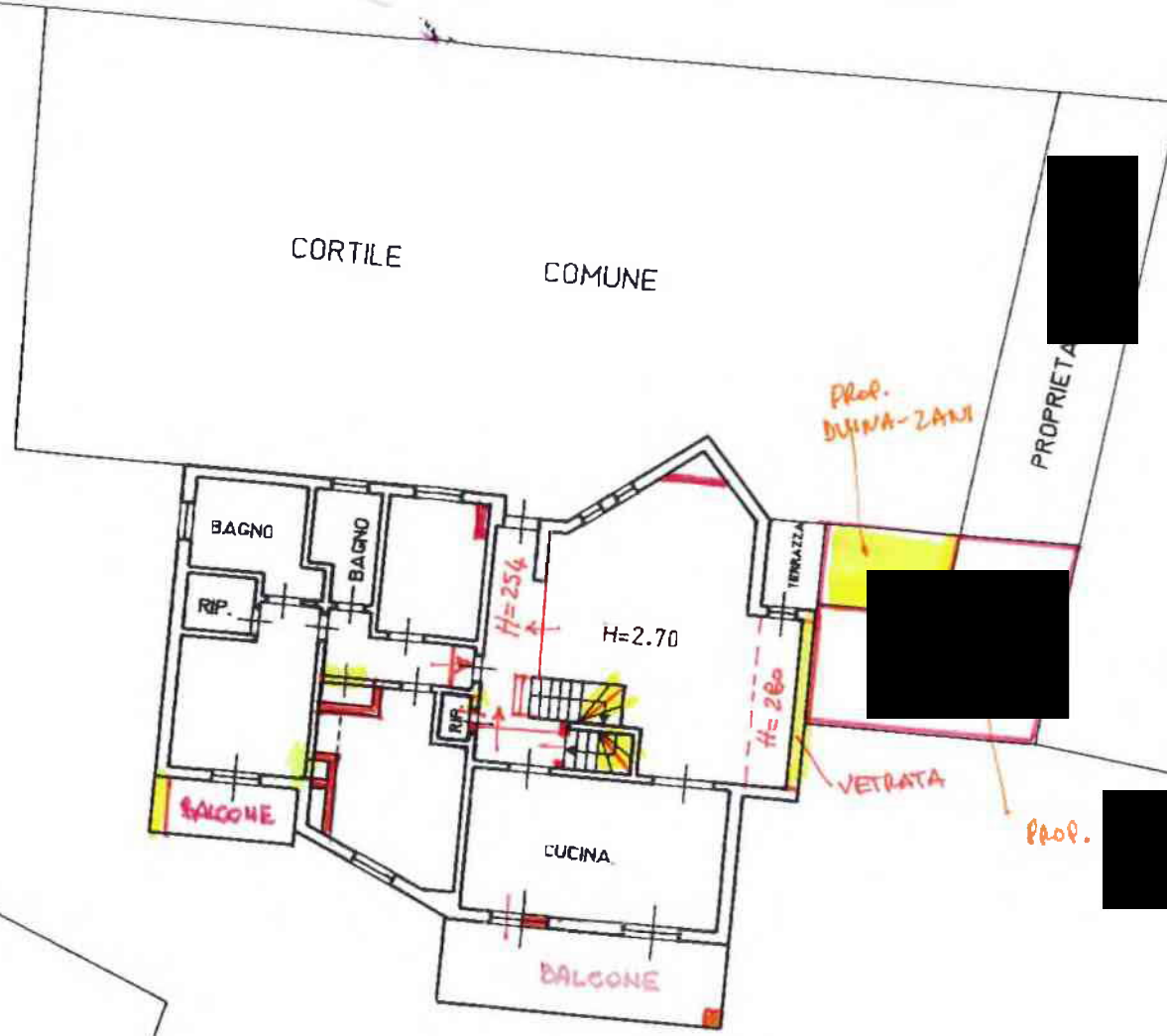

PROPRIETA

PROPRIETA

VIA GARIBALDI

PIANO PRIMO

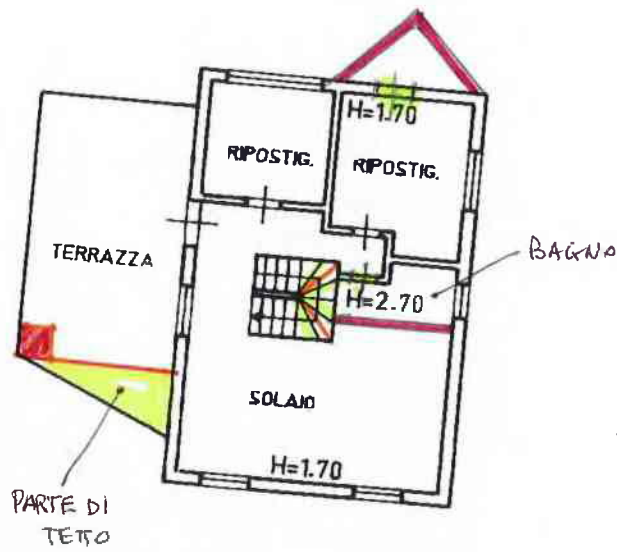

ORIENTAMENTO



SCALA DI 1:200

Dichiarazione di N.C. <input type="checkbox"/>	Compilata dal GEOMETRA	RISERVATO ALL'UFFICIO
Denuncia di variazione <input checked="" type="checkbox"/>	(Titolo, cognome e nome) FACCHINETTI GABRIELE	
Identificativi catastali F. N.C.T./12 n. 407 sub L	Iscritto all'albo dei GEOMETRI della provincia di BRESCIA n. 1850	
	data DIIOBRE 2000 Firma	

Data presentazione: 06/12/2000 - Data: 03/05/2022 - n. 1200935 - Richiedente: CRBMIRA58T16B157M
Titolo scheda: 1 - Formato di acquisizione: A3(297x420) - Formato stampa richiesta: A3(297x420)

Data presentazione: 06/12/2000 - Data: 03/05/2022 - n. 1200935 - Richiedente: CRBMIRA58T16B157M



Data presentazione: 06/12/2000 - Data: 03/05/2022 - n. 1700937 - Richiedente: CRBMIRAS8T16B157M
 Formati schede: 1 - Formato di acquisizione: A3(297x420) - Formato stampa richiesta: A3(297x420)
 Utilizzare planimetrie in .dxf

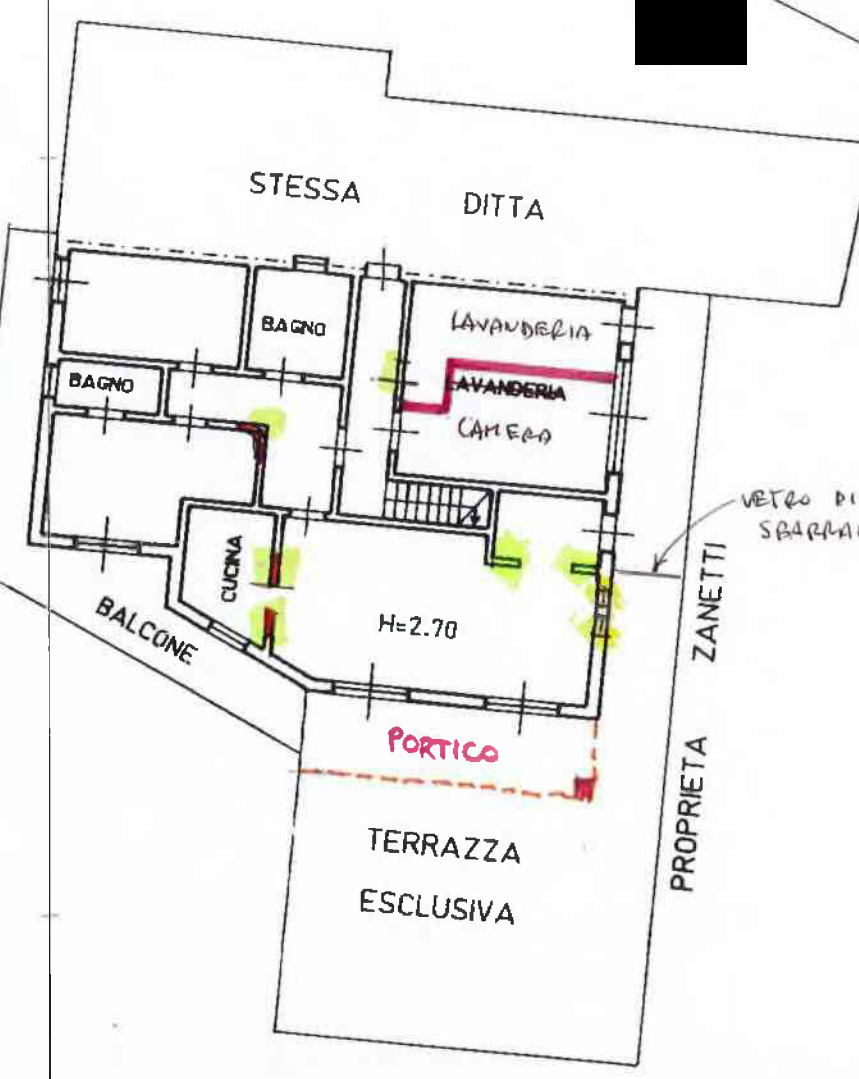
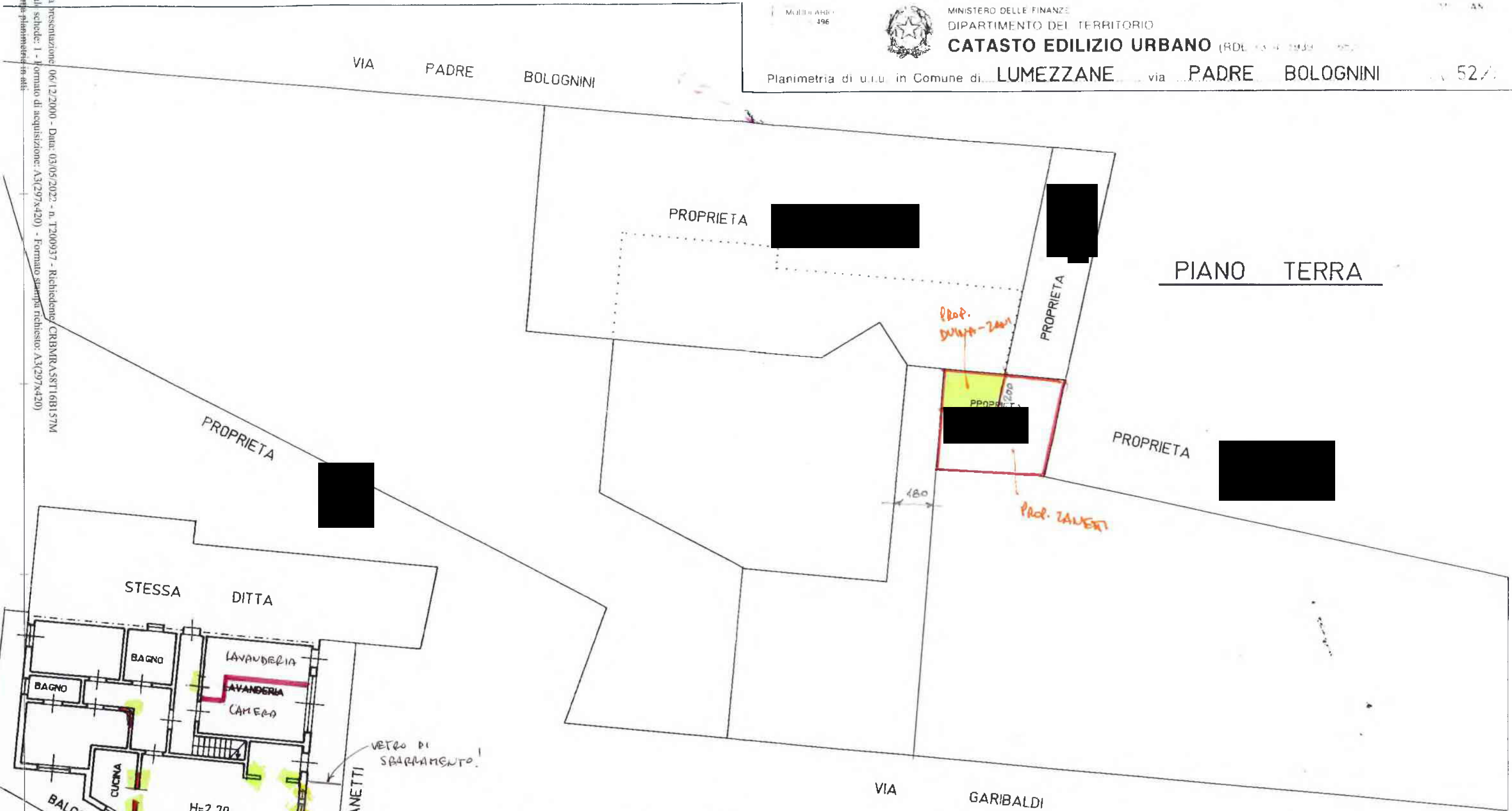

PIANO SEMINTERRATO

PIANO TERRA



SCALA DI 1:200

Dichiarazione di N.C. <input type="checkbox"/>	Denuncia di variazione <input checked="" type="checkbox"/>	Compilata dal GEOMETRA <small>(Titolo, cognome e nome)</small> FACCHINETTI GABRIELE iscritto all'albo de GEOMETRI della provincia di BRESCIA n. 1850 data OTTOBRE 2000 Firma	RISERVATO ALL'UFFICIO
Identificativi catastali F. N.C.T/12 n. 103 sub 5 <small>(10 metri)</small>			

Data presentazione: 06/12/2000 - Data: 03/05/2022 - n. 1700937 - Richiedente: CRBMIRAS8T16B157M

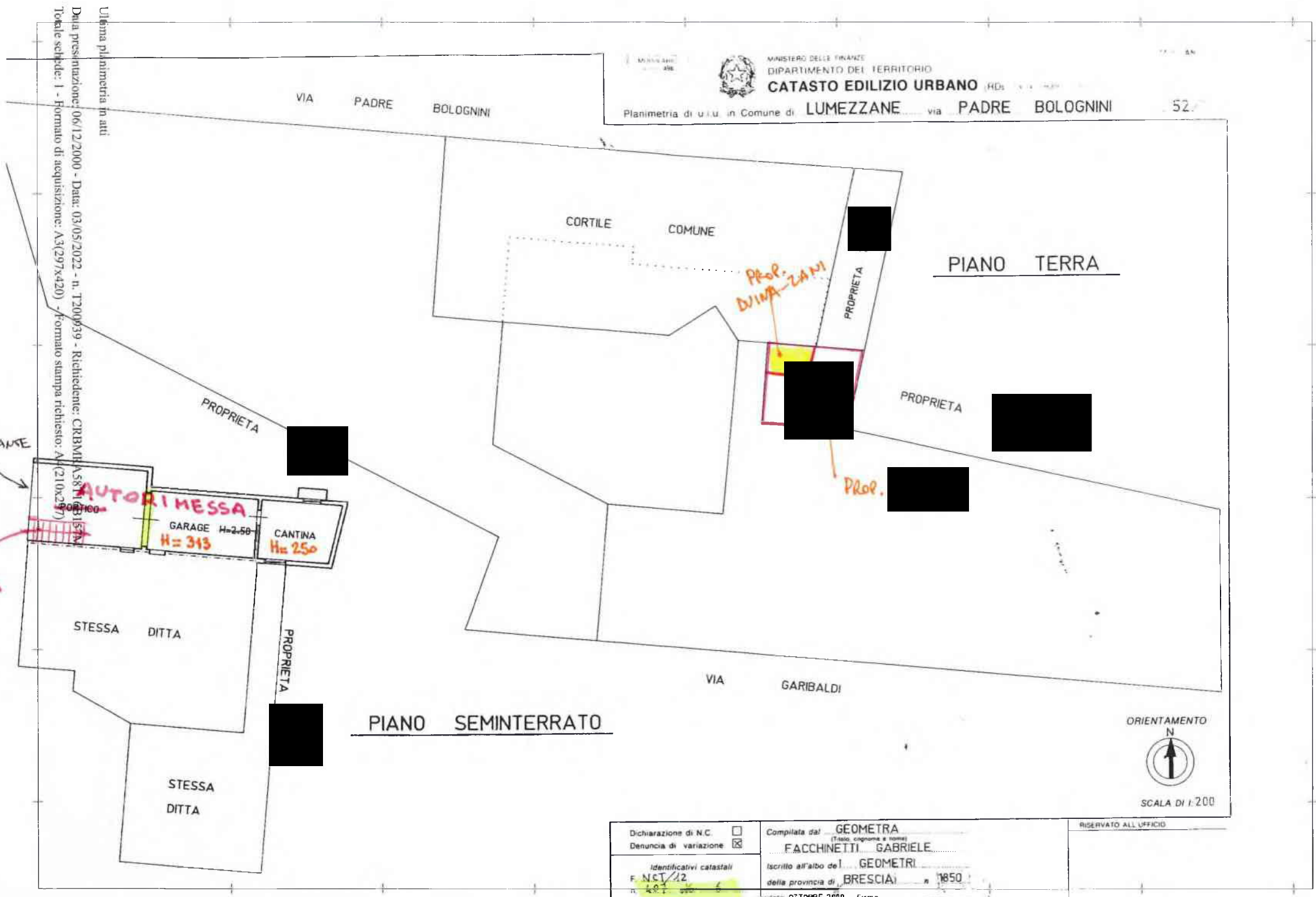

Utile planimetria in atti
 Data presentazione: 06/12/2000 - Data: 03/05/2022 - n. T200939 - Richiedente: CRBMRA58T16B157M
 Totale schede: 1 - Formato di acquisizione: A3(297x420) - Formato stampa richiesto: A4(210x297)

MINISTERO DELLE FINANZE
 DIPARTIMENTO DEL TERRITORIO
CATASTO EDILIZIO URBANO
 Planimetria di u.i.u. in Comune di LUMEZZANE via PADRE BOLOGNINI 52

BASCULANTE
 SCALATA INTERNA

Dichiarazione di N.C. <input type="checkbox"/>	Compilata da: <u>GEOMETRA</u>
Denuncia di variazione <input checked="" type="checkbox"/>	(Titolo cognome e nome) <u>FACCHINETTI GABRIELE</u>
Identificativi catastali	iscritto all'albo dei <u>GEOMETRI</u>
F. NCT/12	della provincia di <u>BRESCIA</u> n. <u>1850</u>
10/10/2000	10 OTTOBRE 2000 Firma

ORIENTAMENTO
 N
 SCALA DI 1:200

Data presentazione: 06/12/2000 - Data: 03/05/2022 - n. T200939 - Richiedente: CRBMRA58T16B157M