

ALLEGATO N°

5

E=1610000

1 Particella 324

Comune MONTICHIARI
Paglio: 79

Scala originale: 1 1000
Dimensione cornice: 267.000 x 189.000 metri

19-011-2018 14 44:8
Prot. n. T193110/2018



Dirazione Provinciale di Brescia Ufficio Provinciale - Territorio Direttore: **BRUNO BOTTER**
C.O.G. 03050300347676789914cc02678e58f
Firmato Da: BOTTER BRUNO Emesso Da: ARUBAPEC S.P.A. NG CA 3 Serial#: 782803c47e76789914cc02678e58f
Vis tel 0 30 90 euro



Agenzia del Territorio
CAYASTO FABBRICATI
Ufficio provinciale di
Brescia

Dichiarazione protocollo n. 850397002 del 01/09/2009
Pianimetria di u.s.n. in Comune di Montichiari
Via Garibaldi 7,111 Lechi

Folia 1: 200

Identificativa Catastali:
Sezione: M7
Foglio: 79
Particella: 324
Subalterno: 33

Prov. Brescia N. 4904

PIANO TERRA
H 2.80

PIANO PRIMO SOTTOSTRADA
H 2.40

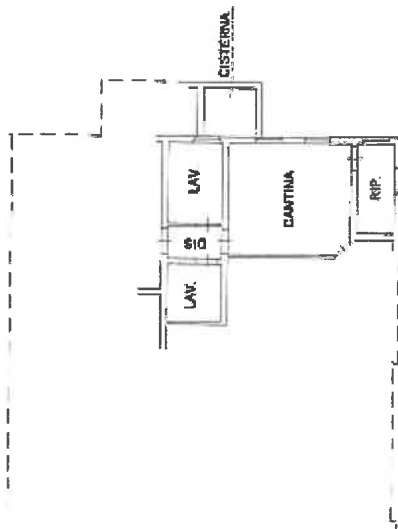
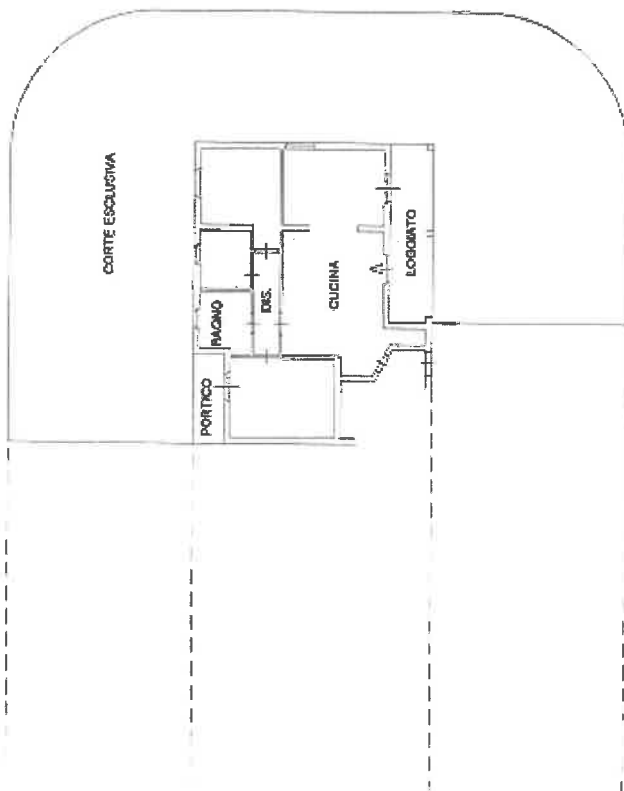

Ultima planimetria in atti

Data: 19/10/2018 n. T219626 - Richiedente: 1

Totale schede: 1 Formato di acquisizione: A3(297x420) - Formato stampa richiesto: A4(210x297)

Catasto dei Fabbricati - Situazione al 19/10/2018 - Comune di MONTICHIARI (E471) - c. Sez. Urb. NCT - Foglio: 79 - Particella: 324 - Subalterno: 33 >

VIA GENNARO A. 115 111 E/CA/11
Firmato Da: BOTTER BRUNO Emesso Da: ARUBAPEC s.p.a. N° CA 3 Serial#: 782803c447e7b7d99914dc0d2678e58f

Agenzia del Territorio
CATASTO FABBRICATI
Ufficio provinciale di
Brescia

Richiesta protocollo n. 000045643 del 19/10/2018
Pianificazione di n.l.u. in Comune di Montichiari
Via Ronchetti Di Mazze

Scala 1:200

CLT - SNC

Identificativi Catastrali:
Sezione: MCT
Foglio: 79
Particella: 324
Subalterno: 14

Inscritto all'albo:
Ingegneri
Prov. Brescia
n. 1662

PIANO INTERRATO

ALLEGATO N°

7

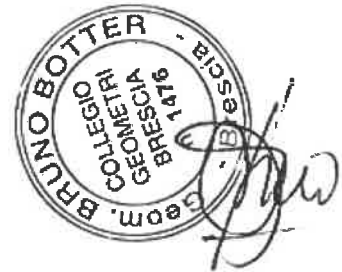
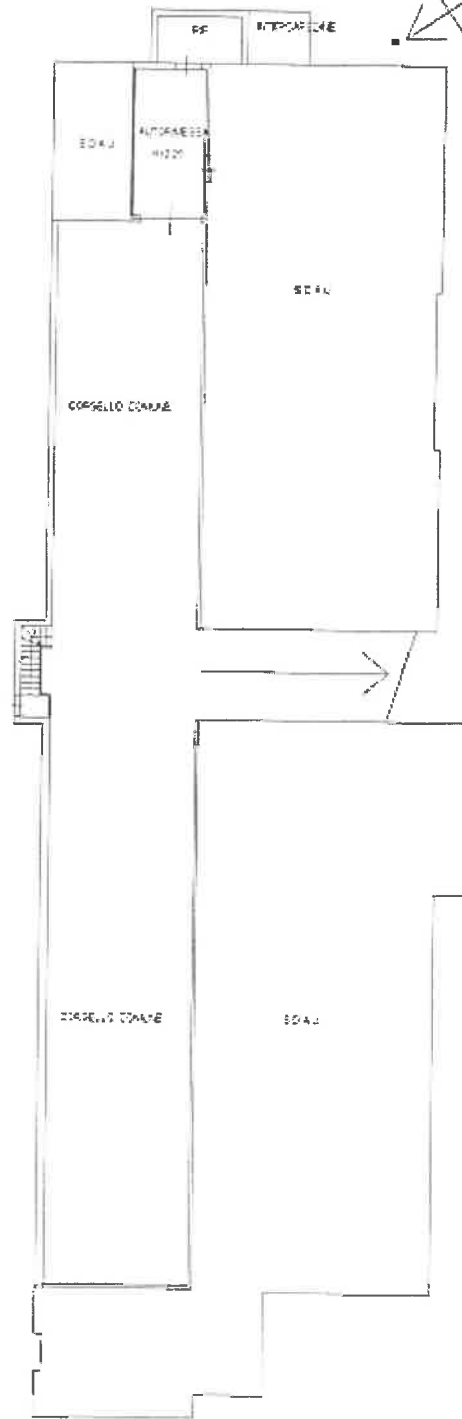

Ultima planimetria in atti

Data: 19/10/2018 n. T219632 - Richiedente:

Totale schede: 8 Formato di acquisizione: A3(297x420) - Formato stampa richiesto: A4(210x297)

**Agenzia del Territorio
CATASTO FABBRICATI
Ufficio Provinciale di
Brescia**

Dichiarazione protocollo n. BS0292022 del 03/08/2009

Planimetria di u.i.u. in Comune di Montichiari

Via Generali F.lli Lechi

civ. 6

Identificativi Catastali:

Sezione: NCT

Foglio: 79

Particella: 324

Subalterno: 34

Compilata da:

Incaricato all'albo:

Prov. Brescia

N. 4904

Scheda n. 1

Scala 1:200

ALLEGATO N° 8

PIANO PRIMO
H 2.80

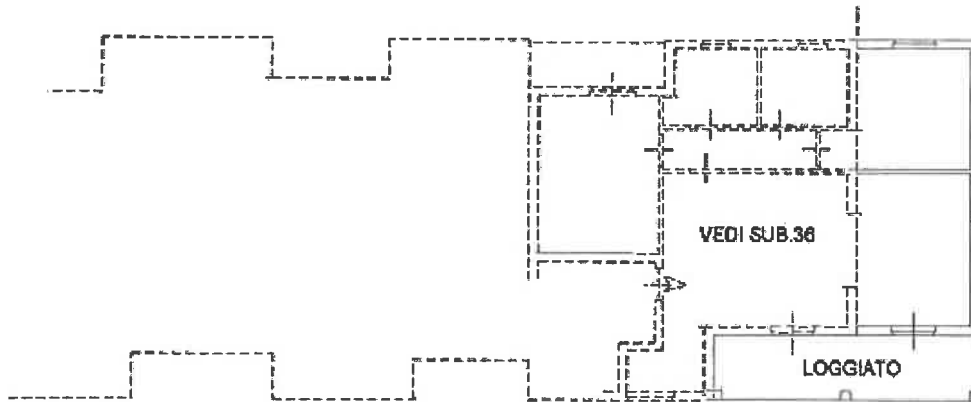

Ultima planimetria in atti

Data: 19/10/2018 - n. T219629 - Richiedente:

Totale schede: 1 - Formato di acquisizione: A4(210x297) - Formato stampa richiesto: A4(210x297)

Catasto dei Fabbricati - Situazione al 19/10/2018 - Comune di MONTICHIARI (F471) - Sez. Urb.: NCT - Foglio: 79 - Particella: 324 - Subalterno: 34 >
VIA GENERALI FRATELLI LECHI n. 6 - 36010 MONTICHIARI (VI) - PROV. VICENZA

Firmato Da: BOTTER BRUNO Emesso Da: ARUBAPEC S.P.A. NG CA 3 Serial#: 782803c447e7b7d99914dc0d2678e58f



PIANO INTERRATO

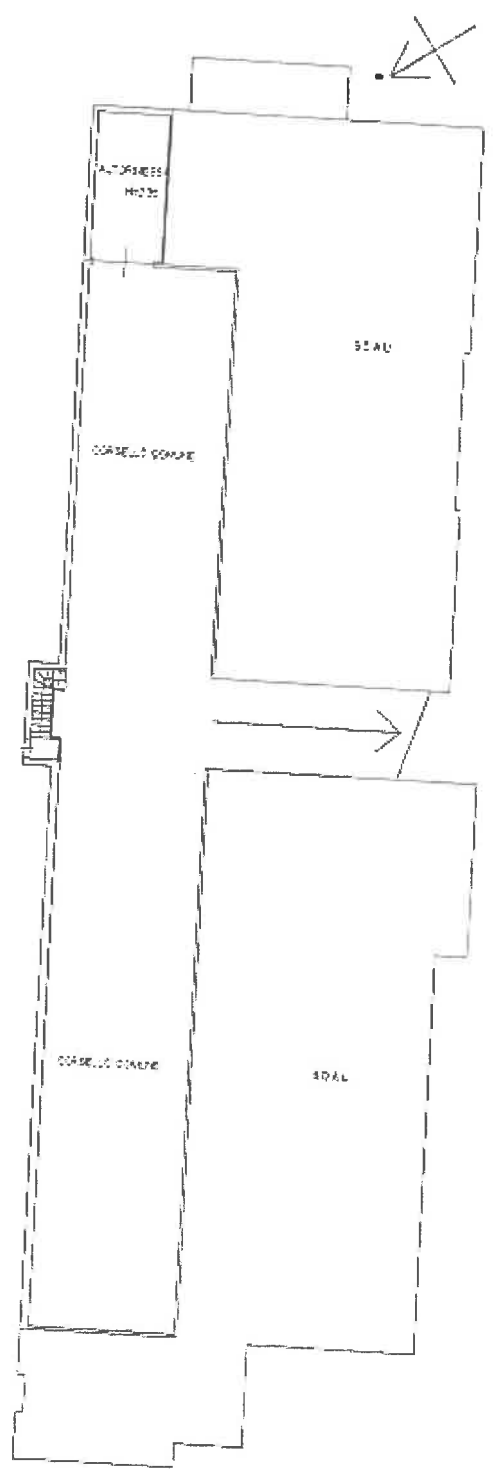

Agenzia del Territorio
CATASTO FABBRICATI
 Ufficio provinciale di
 Brescia

Dichiarazione protocollata n. 00086643 del 19/02/2018
 Planimetria di r.i.d. in Comune di Montichiari
 Via Bocchetti, 11 - 37060
 civ. 000

Identificativi Catastali:
 Sezione: M27
 Foglio: 79
 Particella: 324
 Subalterno: 13
 n. 1662

Scala 1:200

Immagini planimetriche in atti

Data: 19/10/2018 n. T219631 - Richiedente: I

Formato di acquisizione: A3(297x420) - Formato stampa richiesto: A4(210x297)

ALLEGATO N° 10

ACCERTAMENTO DELLA PROPRIETA IMMOBILIARE URBANA
 ELENCO DEI SUBALTERNI ASSEGNATI

Comune	Sezione	Foglio	Particella	Tipo mappale	del:
MONTICHIARI	NCT	79	324	163893	
UBICAZIONE via/piazza	n° civ	Piani	Scala	Int.	DESCRIZIONE
1					SOPPRESSO
2					SOPPRESSO
3					SOPPRESSO
4	via boschetti di mezzo	SNC	T-1 2-S1		ABITAZIONE
5	via boschetti di mezzo	SNC	T-1 2-S1		ABITAZIONE
6	via boschetti di mezzo	SNC	T-1 S1		ABITAZIONE
7	via boschetti di mezzo	SNC	T-1 S1		BCNC (SCALE) AI SUB. 6, 8
8	via boschetti di mezzo	SNC	T		ABITAZIONE
9	via boschetti di mezzo	SNC	T-1 S1		ABITAZIONE
10	via boschetti di mezzo	SNC	T-1		ABITAZIONE
11	via boschetti di mezzo	SNC	T-1 S1		BCNC (SCALA) AI SUB. 10, 12
12	via boschetti di mezzo	SNC	T-S1		ABITAZIONE
13	via boschetti di mezzo	SNC	S1		AUTORIMESSA
14	via boschetti di mezzo	SNC	S1		AUTORIMESSA
15	via boschetti di mezzo	SNC	S1		AUTORIMESSA
16	via boschetti di mezzo	SNC	S1		AUTORIMESSA
17	via boschetti di mezzo	SNC	S1		AUTORIMESSA
18	via boschetti di mezzo	SNC	S1		AUTORIMESSA
19	via boschetti di mezzo	SNC	S1		AUTORIMESSA
20	via boschetti di mezzo	SNC	S1		AUTORIMESSA
21	via boschetti di mezzo	SNC	S1		AUTORIMESSA
22	via boschetti di mezzo	SNC	S1		AUTORIMESSA
23	via boschetti di mezzo	SNC	S1		AUTORIMESSA
24	via boschetti di mezzo	SNC	S1		BCNC (CORSELLO) AI SUB. DAL 13 AL 23
25					SOPPRESSO
26					SOPPRESSO
27					SOPPRESSO
28					SOPPRESSO
29	via boschetti di mezzo	SNC	T-S1		BCNC (SCALA E PASSAGGIO) AI SUB. 33, 34, 35, 36, 37
30	via boschetti di mezzo	SNC	T-1		BCNC (CORTILE, SCALA E PASSAGGIO) AI SUB. 36, 37
31					SOPPRESSO
32					SOPPRESSO
33	VIA GENERALI F.LLI LECHI		T-S1		ABITAZIONE
34	VIA GENERALI F.LLI LECHI	6	1		ABITAZIONE UNITA DI FATTO AL SUB.36
35	VIA GENERALI F.LLI LECHI	6	2		SOFFITTA
36	VIA GENERALI F.LLI LECHI	6	1-S1		ABITAZIONE UNITA DI FATTO AL SUB.34
37	VIA GENERALI F.LLI LECHI	6	1-2 S1		ABITAZIONE
Comune	Sezione	Foglio	Particella	Tipo mappale	del:
MONTICHIARI	NCT	79	507	163893	
UBICAZIONE via/piazza	n° civ	Piani	Scala	Int.	DESCRIZIONE
VIA GENERALI F.LLI LECHI		T			AREA URBANA DI MQ. 1350

Unità immobiliari n. 38

Tributi erariali: 0,00

Visura telematica

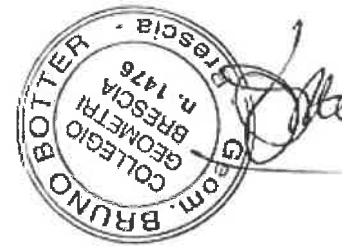

Firmato Da: BOTTER BRUNO Emesso Da: ARUBAPEC S.P.A. NG CA 3 Serial#: 782803c447e7b7d99914dc0d2678e58f

PORZIONE DI PALAZZINA
NON INTERESSATA
ALL'INTERVENTO

altra proprieta'

STESSA
proprieta'

ALTRA
proprieta'

POSIZIONE ATTACCO
CANTINA INVERTITO

0,80

1,00

CANTINA

CANTINA-PALAZZO

CAMERA

STUDIO

CAMERA

AMBITO
RISERVAZIONE

B

B

accesso
pedonale



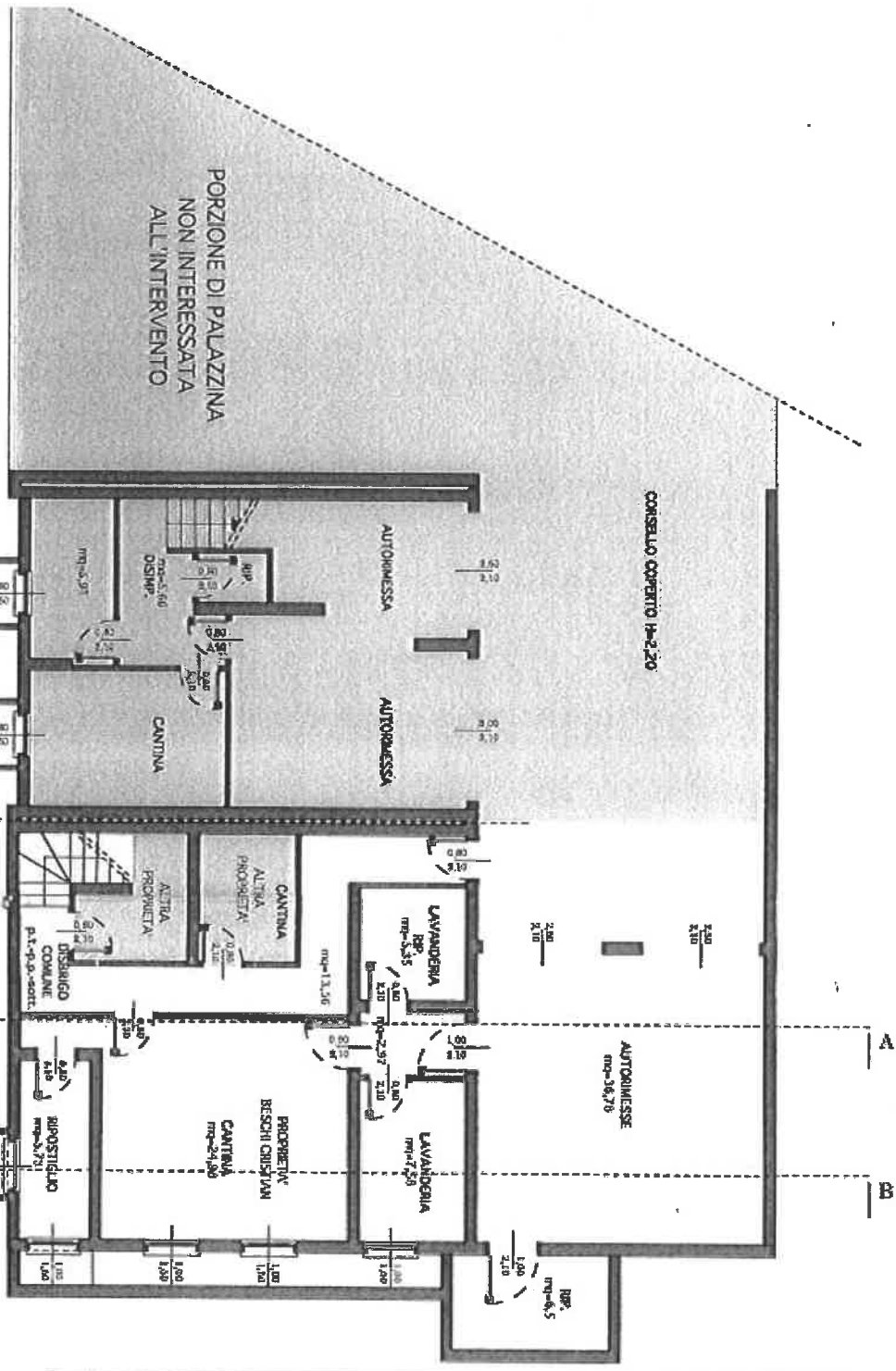

ITA PIANO INTERRATO
1:100

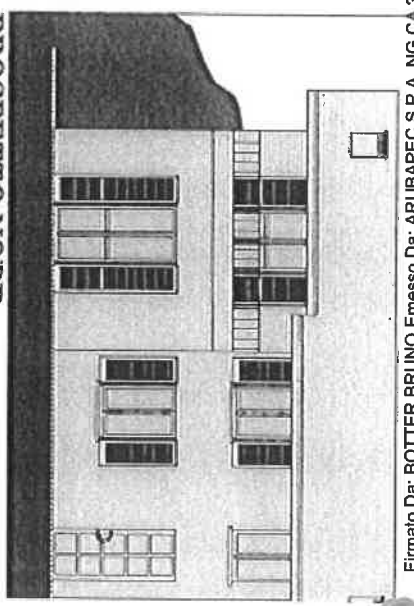

PROSPETTO NORD

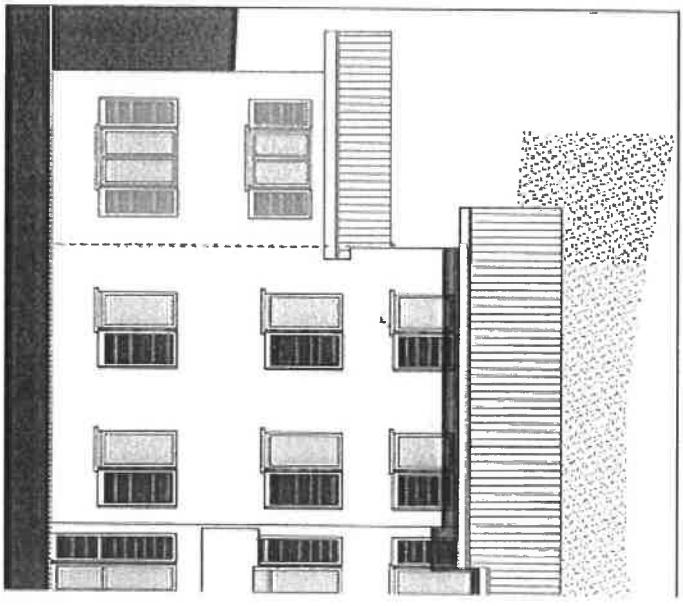

PROSPETTO SUD



PIANTA PIANO INTERRATO
RAPP. 1:100

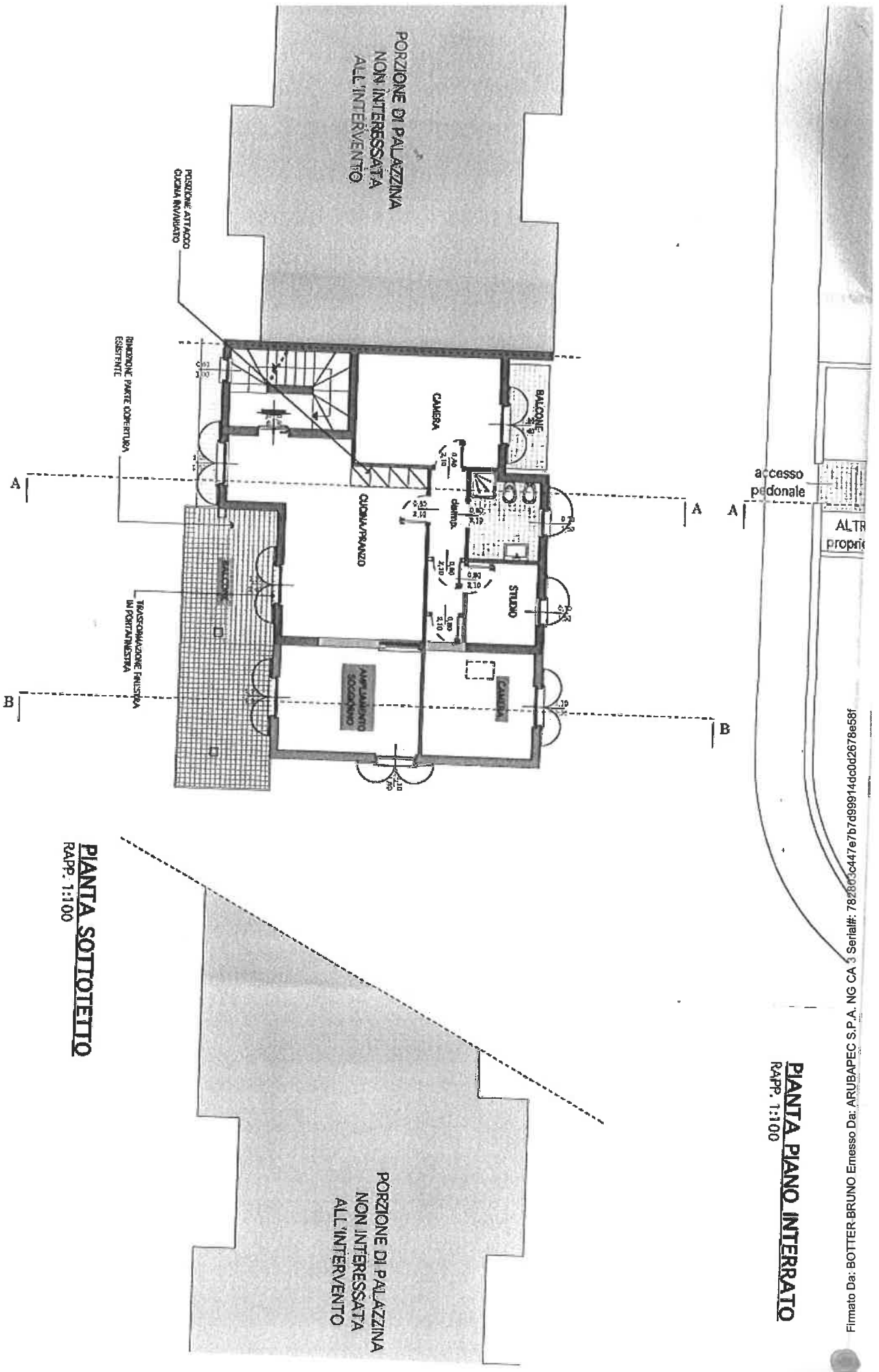

PIANTA SOTTOTETTO
RAPP. 1:100

PIANTA PIANO INTERRATO
RAPP. 1:100

PORZIONE DI PALAZZINA
NON INTERESSATA
ALL'INTERVENTO

ALTRA
PORZIONE

PIANTA SOTTOIETTO
RAPP. 1:100

A |-----| A

B |-----| B

A |-----|

B |-----|

GRUPPA MANICATA

SEZIONE B-B
A-A



ABBOZZO DI RILIEVO

E
STATO DI FATTO

AL 26/11/2018

ALLEGATO N° 23

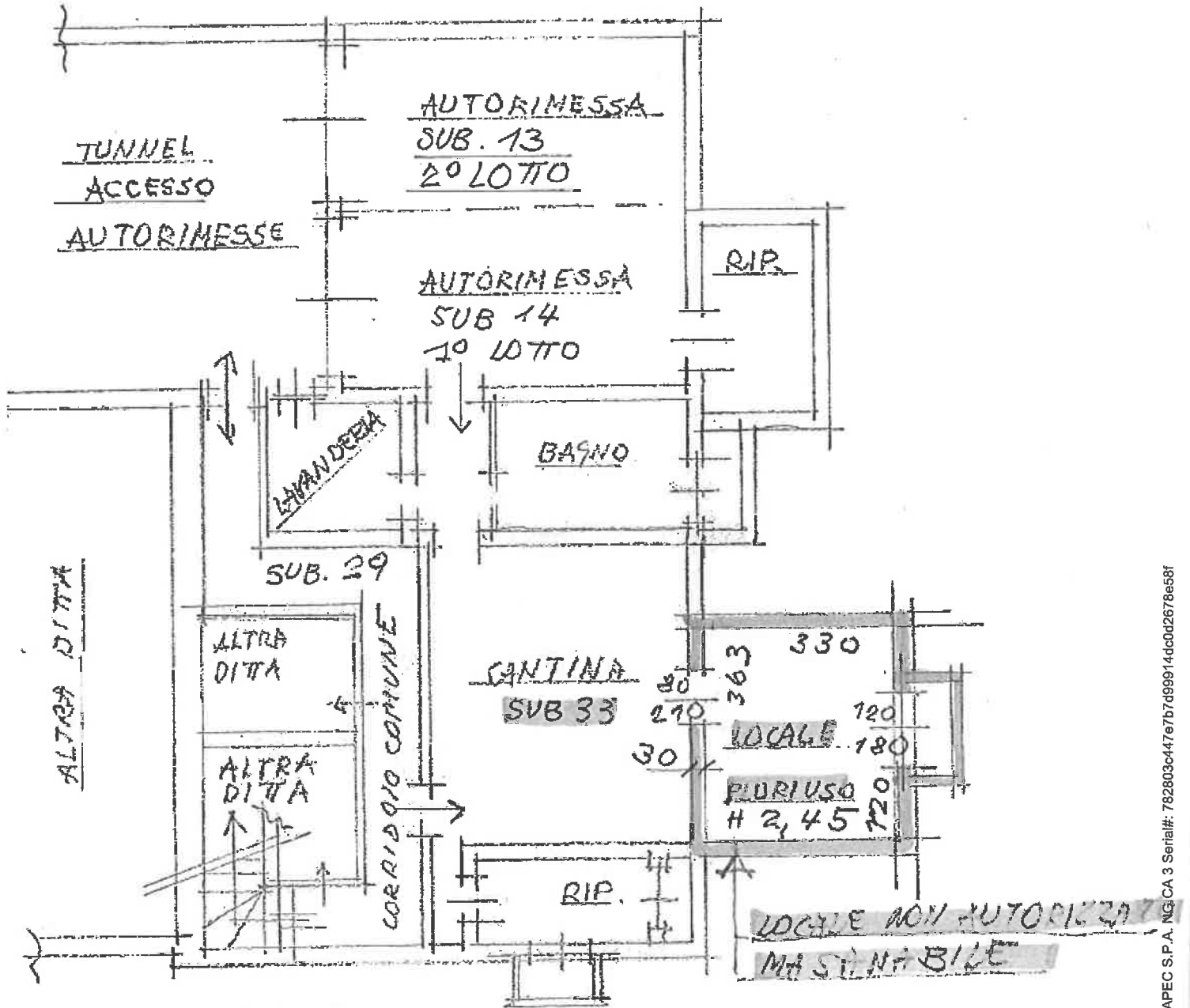

SUB. 29
BCNC

PIANO INTERRATO

1 A 100

SUB. 13 - LOTTO 2

SUB. 14 - LOTTO 1

26/11/2018

[Handwritten signature]



ALLEGATO N° 24

VIA RISORGIMENTO

NO CIVICO

ALTRA OITA

CORTE ESCLUSIVA

CORTE ESCLUSIVA

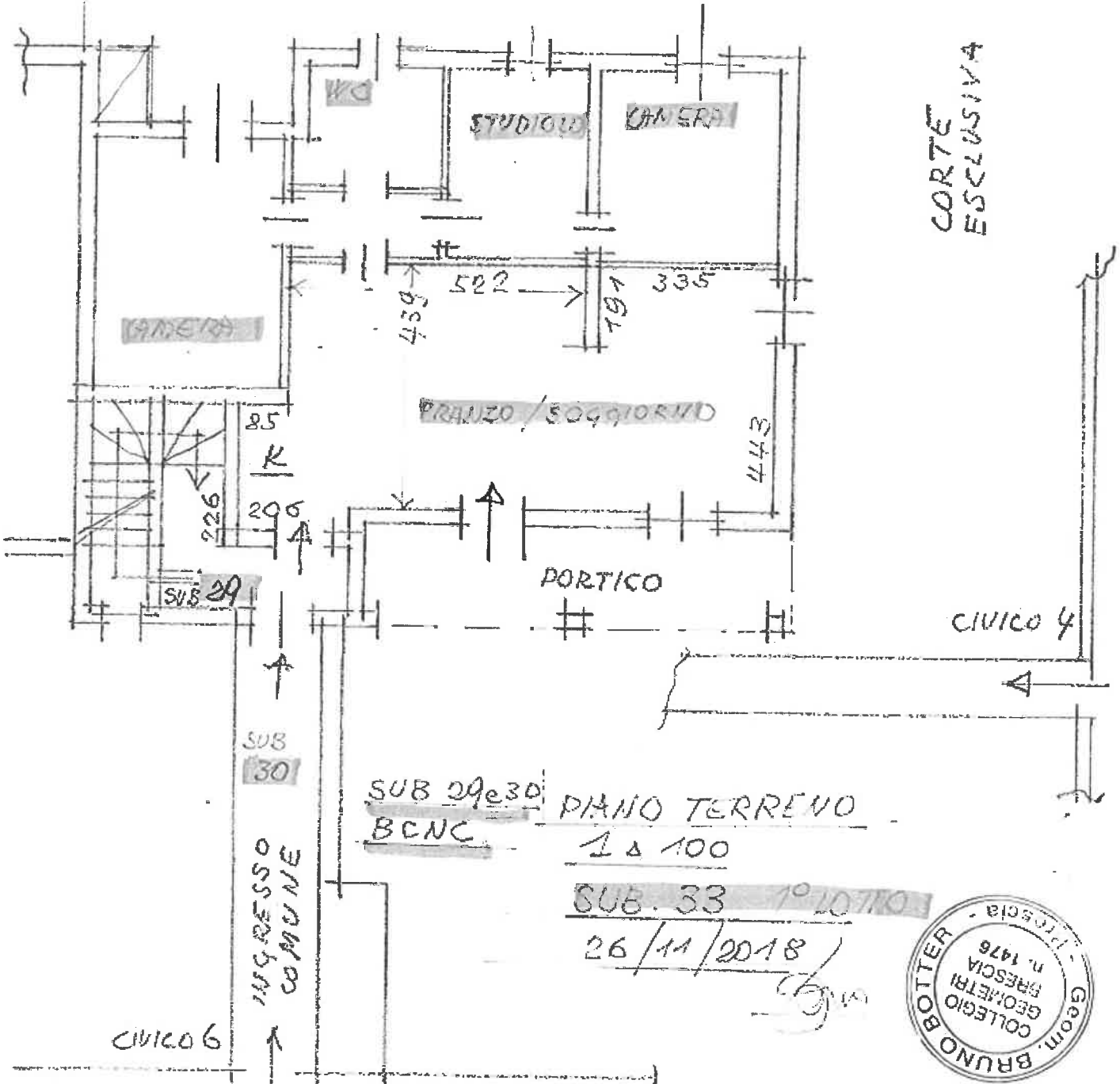

SUB 29e30
BCNC
PIANO TERRENO
1:100

SUB. 33 1° LOTTO

26/11/2018



ABBOZZO DI RILIEVO
E
STATO DI FATTO
AL 26/11/2018

ALLEGATO N° 24

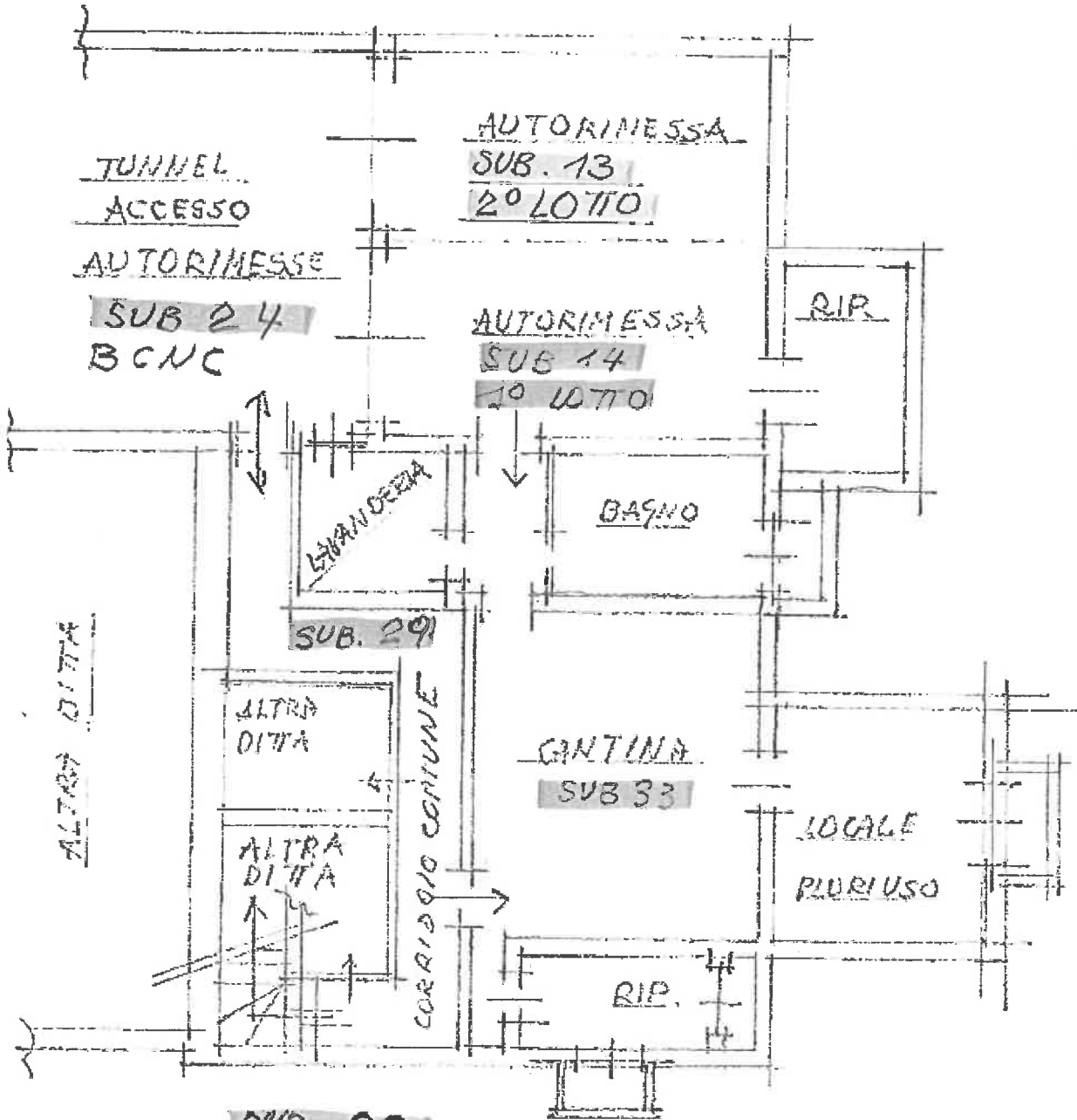

SUB. 29
BCNC

PIANO INTERRATO

1 A 100

SUB. 13 - LOTTO 2

SUB. 14 - LOTTO 1

26/11/2018

[Handwritten signature]



U.I.U. STAGGITA
ALTRA DITTA SUB. 36

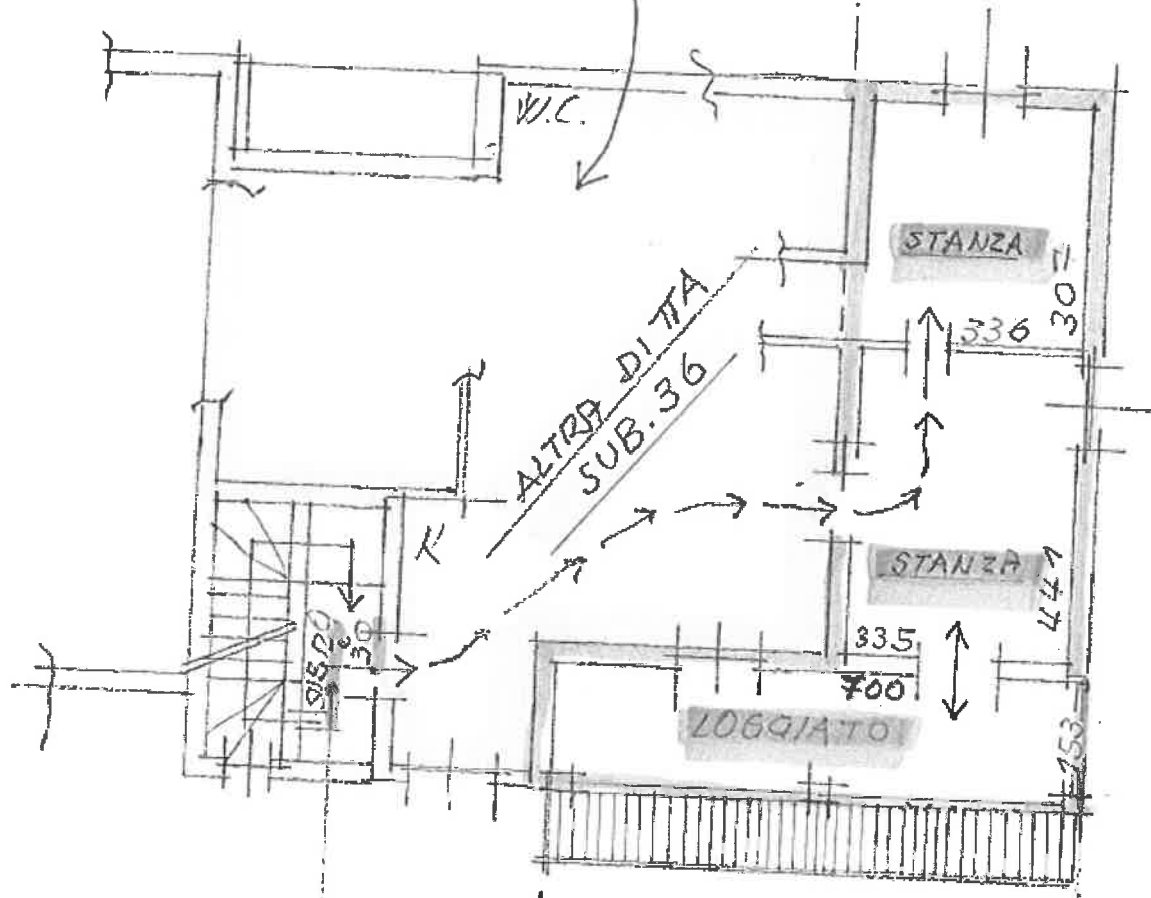

VANO SCALE
COMUNE

SUB. 29-30
BCNC

SUB. 34

2° LOTTO

PIANO PRIMO

1A 100

26/11/2018



