

12-Dic-2019 12:12:2
Prot. n. BS0211842/2019

Scala originale: 1:2000
Dimensione cornice: 776.000 x 552.000 metri

Comune: REMEDELLO
Foglio: 20
Richiedente: OTTAVIA ZANETTI

1 Particella: 199

N=5012600

E=1607800

Firmato Da: CERNETIG MASSIMILIANO Emesso Da: INFOCERT FIRMA QUALIFICATA 2 Serial#: 93c4e3

PIANTA PIANO TERRA



PRIMO PIANO

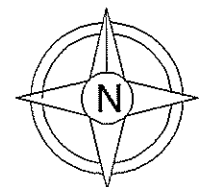
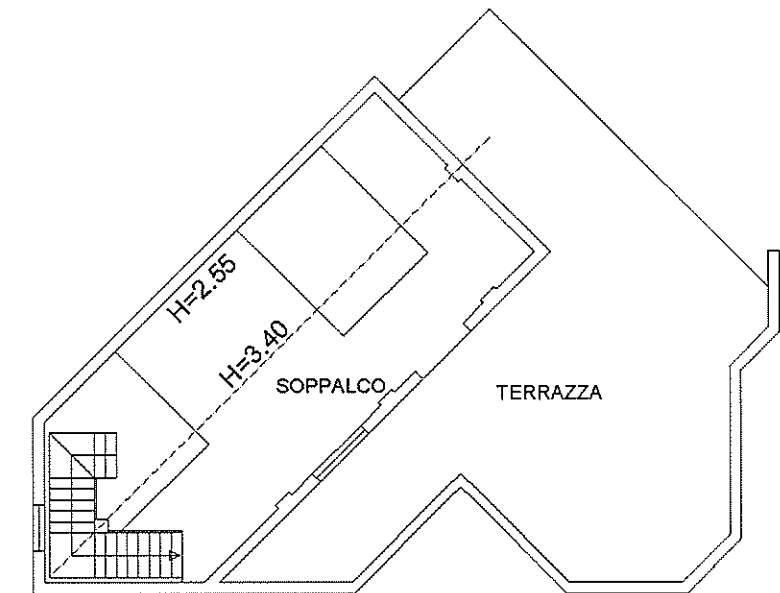

Data: 12/12/2019 - n. BS0211859 - Richiedente MASSIMILIANO CERNETIG - Ultima Planimetria in atti
 Foglio di acq.: A3(297x420) - Fat. di scala: 1:1

Data: 12/12/2019 - n. BS0211859 - Richiedente MASSIMILIANO CERNETIG - Ultima Planimetria in atti

Agenzia del Territorio
CATASTO FABBRICATI
Ufficio provinciale di
Brescia

Dichiarazione protocollo n. 122830 del 24/04/2003
Planimetria di u.i.u. in Comune di Remedello
Via XXiv Aprile civ. 36

Identificativi Catastali:
Sezione: NCT
Foglio: 20
Particella: 199
Subalterno: 2

Compilata da:
Bettinazzi Marino
Iscritto all'albo:
Architetti
Prov. Brescia N. 1018

Scala 1:200

PIANTA PIANO TERRA

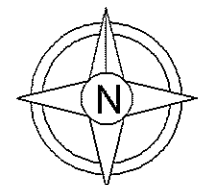
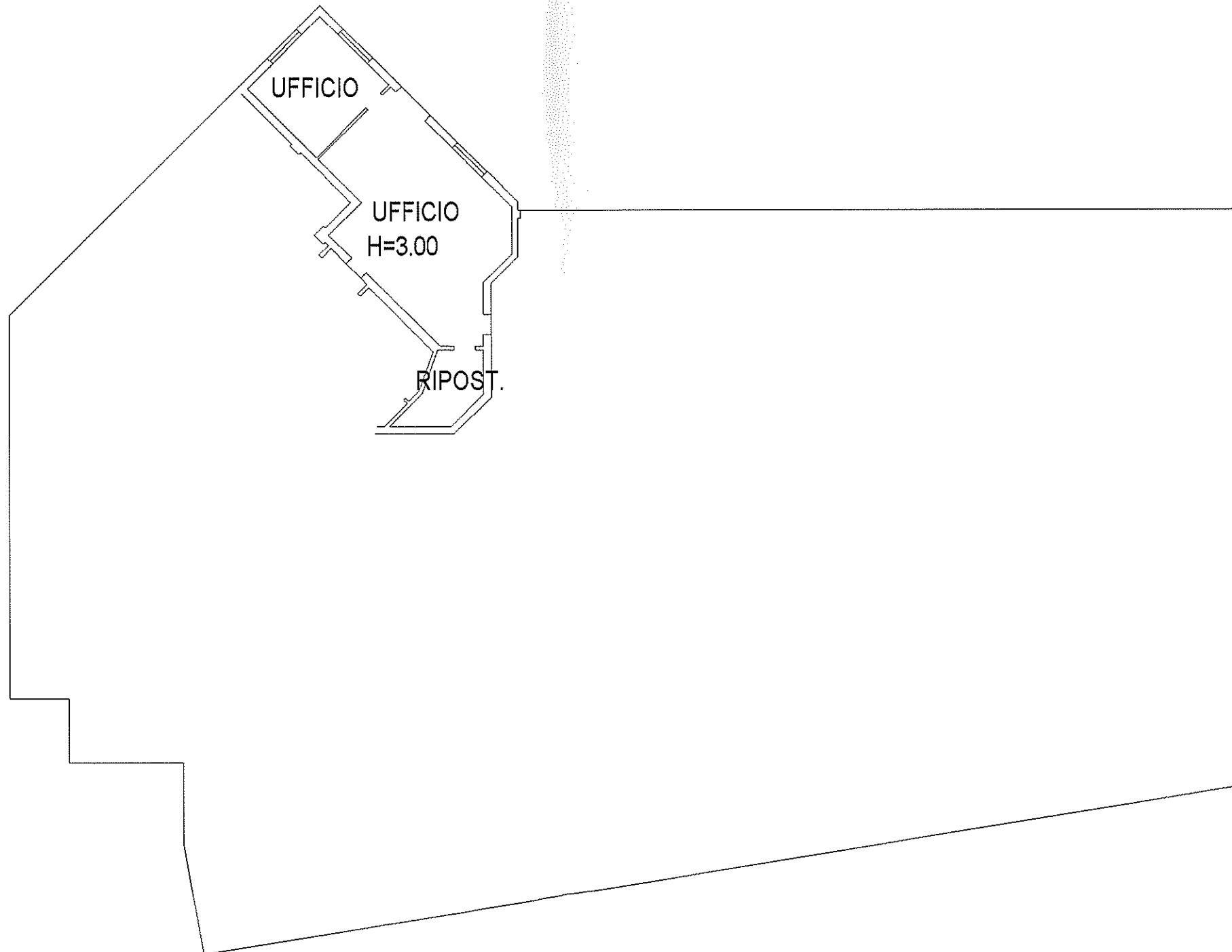

Agenzia del Territorio
CATASTO FABBRICATI
Ufficio provinciale di
Brescia

Dichiarazione protocollo n. 122830 del 24/04/2003
Planimetria di u.i.u. in Comune di Remedello
Via XXIV Aprile civ. 36

Identificativi Catastali:
Sezione: NCT
Foglio: 20
Particella: 199
Subalterno: 3

Compilata da:
Bettinazzi Marino
Iscritto all'albo:
Architetti
Prov. Brescia N. 1018

Scale 1: 200

PIANTA PIANO TERRA



AUTORIMESSA
H=2.85

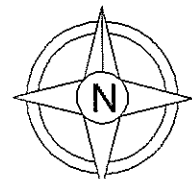

Data: 12/12/2019 - n. BS0211861 - Richiedente MASSIMILIANO CERNETIG - Ultima Planimetria in atti
Tolschede: 1 - Foglio: 1

Data: 12/12/2019 - n. BS0211861 - Richiedente MASSIMILIANO CERNETIG - Ultima Planimetria in atti

PIANO TERRA

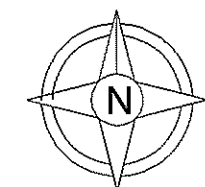
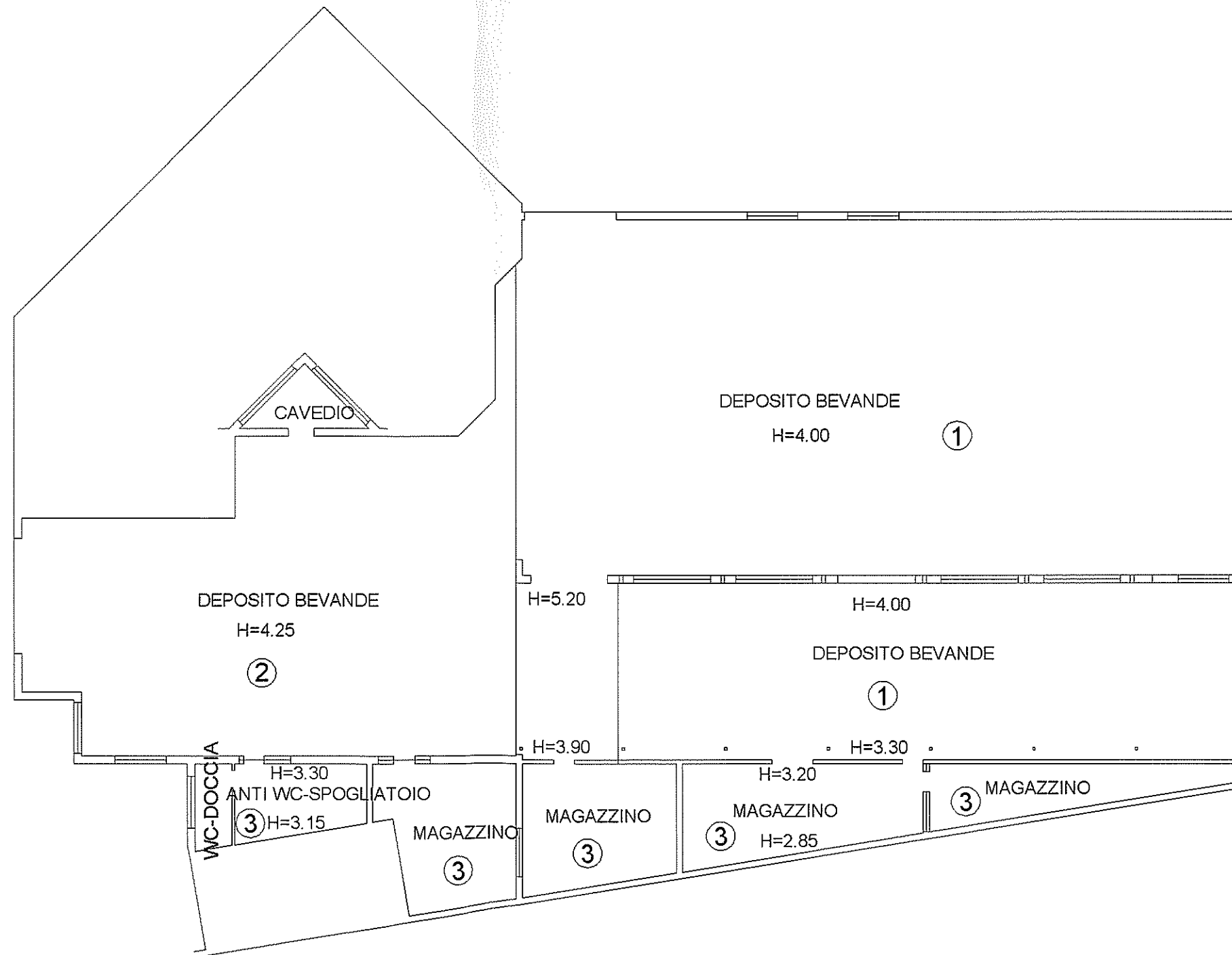

Agenzia del Territorio
CATASTO FABBRICATI
Ufficio Provinciale di
Brescia

ELABORATO PLANIMETRICO
Compilato da:
Bettinazzi Marino
Iscritto all'albo:
Architetti
Prov. Brescia N. 1018

Comune di Remedello
Sezione: NCT Foglio: 20 Particella: 199
Protocollo n. 200380 del 29/05/2002
Tipo Mappale n. del
Dimostrazione grafica dei subalterni Scala 1 : 500

PIANO TERRA

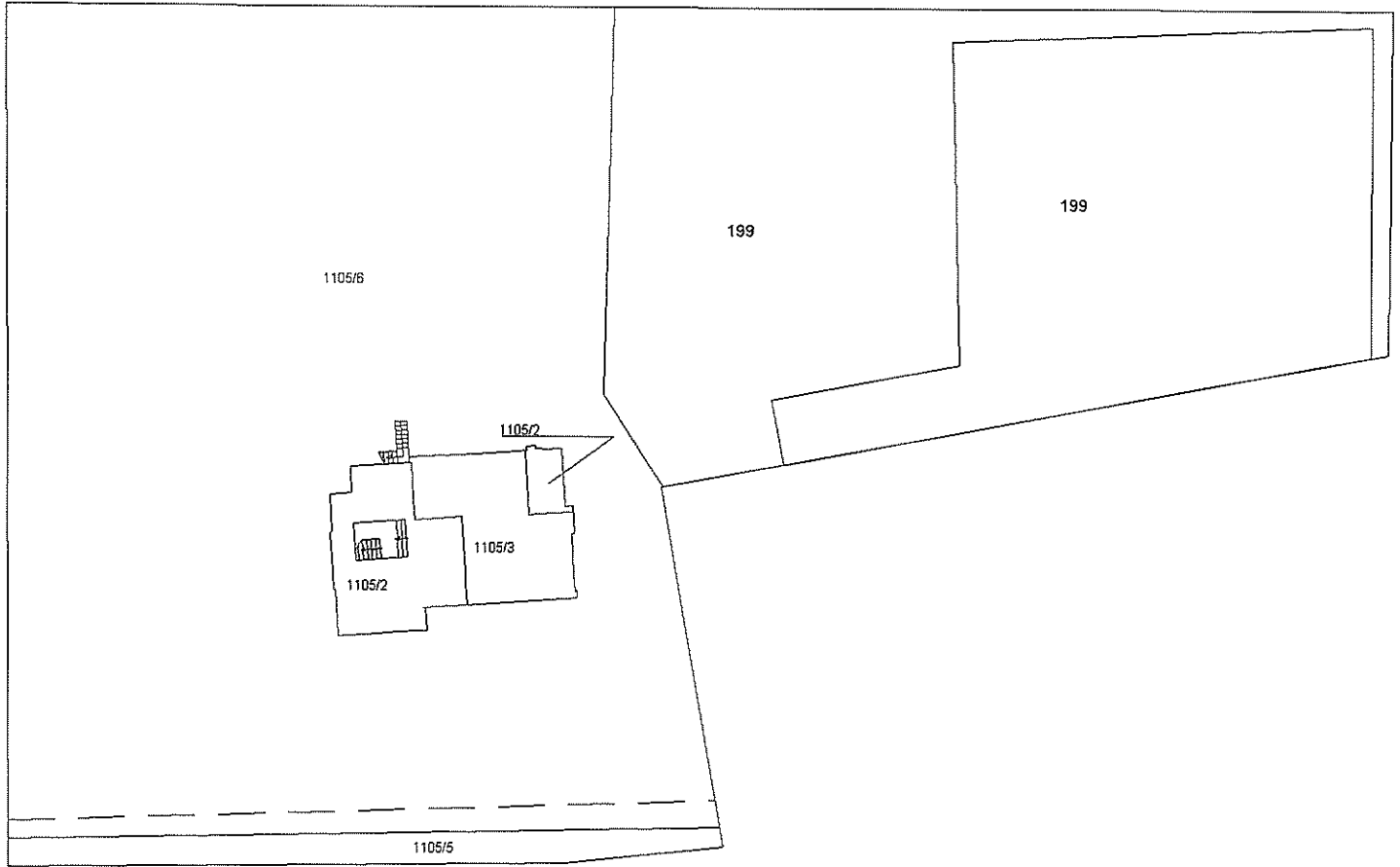

PIANO PRIMO

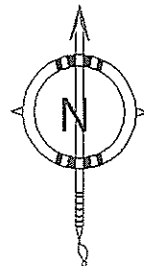
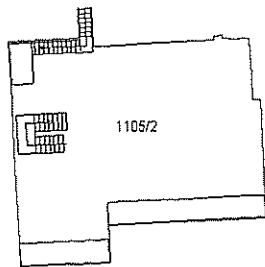

Catasto dei fabbricati - situazione al 12/12/2019 - Comune di REMEDELLO (H230) - < Sezione Urbana: NCT Foglio: 20 Particella: 199 - Elaborato planimetr
Firmato Da: CERNETIG MASSIMILIANO Emesso Da: INFOCERT FIRMA QUALIFICATA 2 Serial#: 93c4e3

ELABORATO PLANIMETRICO	
Compilato da: Bettinazzi Marino	
Iscritto all'albo: Architetti	
Prov. Brescia	N. 1018

Agenzia del Territorio
CATASTO FABBRICATI
 Ufficio Provinciale di
 Brescia

Comune di Remedello	Protocollo n. 334104	del 20/11/2003
Sezione: NCT Foglio: 20 Particella: 199	Tipo Mappale n.	del

Dimostrazione grafica dei subalterni Scala 1 : 500

PIANO TERRA

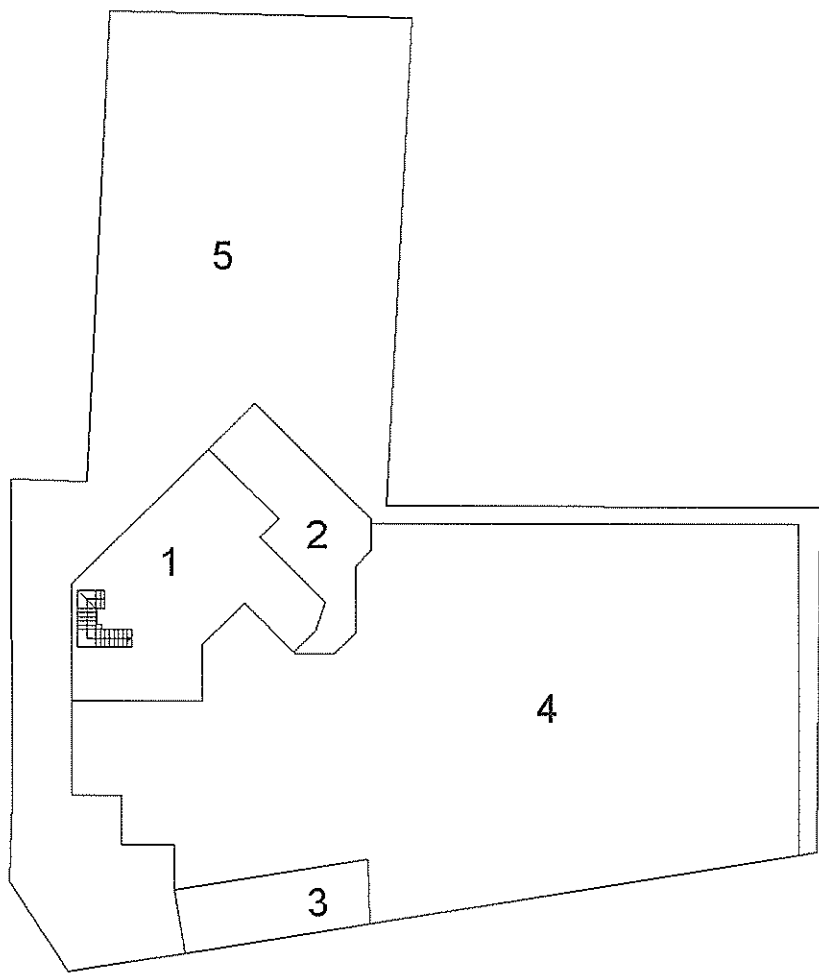

PIANO PRIMO

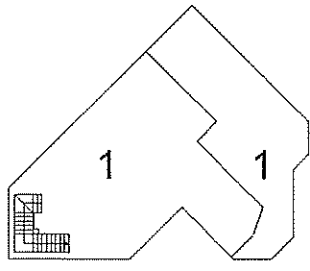

Catasto dei Fabbricati - Situazione al 12/12/2019 - Comune di REMEDELLO (H230) - < Sezione Urbana: NCT Foglio: 20 Particella: 199 - Elaborato planimetr
 Firmato Da: CERNETIG MASSIMILIANO Emesso Da: INFOCERT FIRMA QUALIFICATA 2 Serial#: 93c4e3

ELABORATO PLANIMETRICO	
Compilato da:	Bettinazzi Marino
Iscritto all'albo:	Architetti
Prov. Brescia	N. 1018

Comune di Remedello	Protocollo n. 122830 del 24/04/2003
Sezione: NCT Foglio: 20 Particella: 199	Tipo Mappale n. 73735 del 07/03/2003
Dimostrazione grafica dei subalterni	Scala 1 : 500

PIANO TERRA

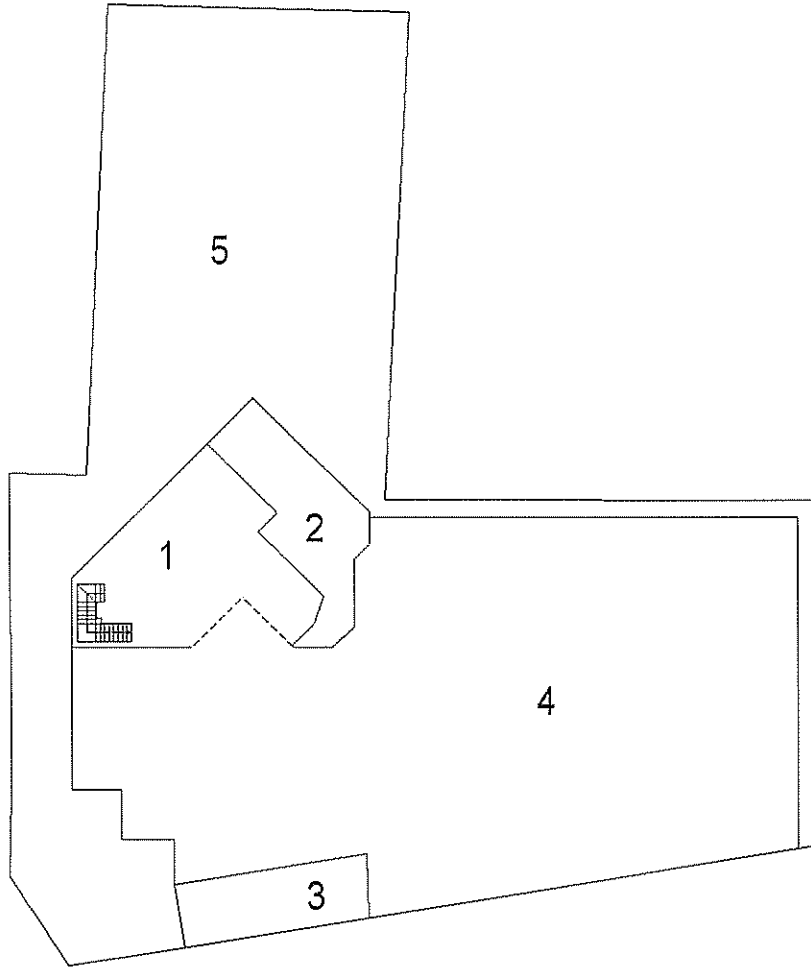

PIANO PRIMO

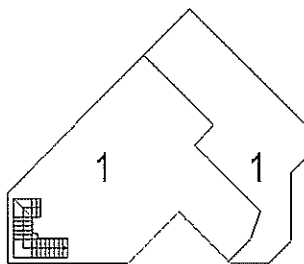

Firmato Da: CERRETO MASSIMILIANO Emesso Da: INPOBERT FIRMA QUALIFICATA 2 Serial#: 93C463
 Catasto dei fabbricati - Situazione al 12/12/2019 - Comune di REMEDELLO (H230) - < Sezione Urbana: NCT Foglio: 20 Particella: 199 - Elaborato planimetri