



N=5048300

E=1573600

26-Mar-2023 11:50:2
Dimensione cornice: 267.000 x 189.000 metriProtocollo Pratica T73596/2023
Comune: (BS) COLOGNE
Foglio: 7

1 Particella: 164

Firmato Da: MAZZOLI PIETRO GIOVANNI Emesso Da: NAMIRIAL CA FIRMA QUALIFICATA Serial#: 7cccf01f790f14e5

**Agenzia del Territorio
CATASTO FABBRICATI
Ufficio Provinciale di
Brescia**

ELABORATO PLANIMETRICO	
Compilato da: Belluati Lorenzo	
Iscritto all'albo: Architetti	
Prov. Brescia	N. 1727

Comune di Cologne	Protocollo n. BS0248232 del 29/10/2013
Sezione: NCT Foglio: 7 Particella: 164	Tipo Mappale n. 213437 del 30/09/2013
Dimostrazione grafica dei subalterni	Scala 1 : 500

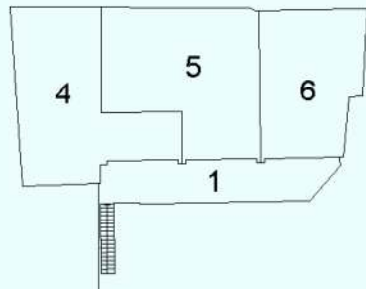

PIANO PRIMO

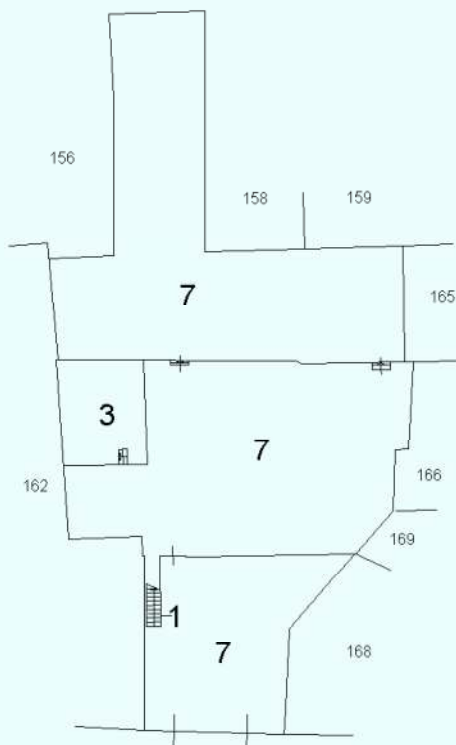

VIA VITTORIO EMANUELE

PIANTA PIANO TERRA

Planimetria non attuale



ACCERTAMENTO DELLA PROPRIETÀ IMMOBILIARE URBANA ELENCO DEI SUBALTERNI ASSEGNATI

Comune COLOGNE	Sezione NCT	Foglio 7	Particella 164	Tipo mappale 213437	del: 30/09/2013
-------------------	----------------	-------------	-------------------	------------------------	--------------------

Sub	UBICAZIONE via/piazza	n.civ	Piani	Scala	Int	DESCRIZIONE
1	VIA VITTORIO EMANUELE	11	T-1			BENE COMUNE AI SUB 4,5,6
2	VIA VITTORIO EMANUELE	11	T			SOPPRESSO
3	VIA VITTORIO EMANUELE	11	T			AUTORIMESSA
4	VIA VITTORIO EMANUELE	11	1			ABITAZIONE DI TIPO CIVILE
5	VIA VITTORIO EMANUELE	11	1			ABITAZIONE DI TIPO CIVILE
6	VIA VITTORIO EMANUELE	11	1			ABITAZIONE DI TIPO CIVILE
7	VIA VITTORIO EMANUELE	11	T			ABITAZIONE DI TIPO CIVILE CON CORTE ESCLUSIVA

Visura telematica



**Agenzia del Territorio
CATASTO FABBRICATI**
Ufficio provinciale di
Brescia

Scala 1:200

Dichiarazione protocollo n. BS0248232 del 29/10/2013
Planimetria di u.i.u. in Comune di Cologne
Via V. Emanuele
civ. 11

Identificativi Catastali:
Sezione: NCT
Foglio: 7
Particella: 164
Subalterno: 7

Compilata da:
Belluati Lorenzo
Iscritto all'albo:
Architetti
Prov. Brescia
N. 1727

PIANO TERRA

