

**Agenzia del Territorio  
CATASTO FABBRICATI  
Ufficio Provinciale di  
Brescia**

Dichiarazione protocollo n. BS0090553 del 29/04/2013	
Planimetria di u.i.u. in Comune di Darfo Boario Terme	
Piazza Medaglie D' Oro <span style="float: right;">civ. 3/A</span>	
Identificativi Catastali: Sezione: DAR Foglio: 7 Particella: 1069 Subalterno: 17	Compilata da: Pedretti Gian Paolo Iscritto all'albo: Geometri Prov. Brescia <span style="float: right;">N. 5663</span>

Scheda n. 1      Scala 1:200

**PIANO PRIMO**

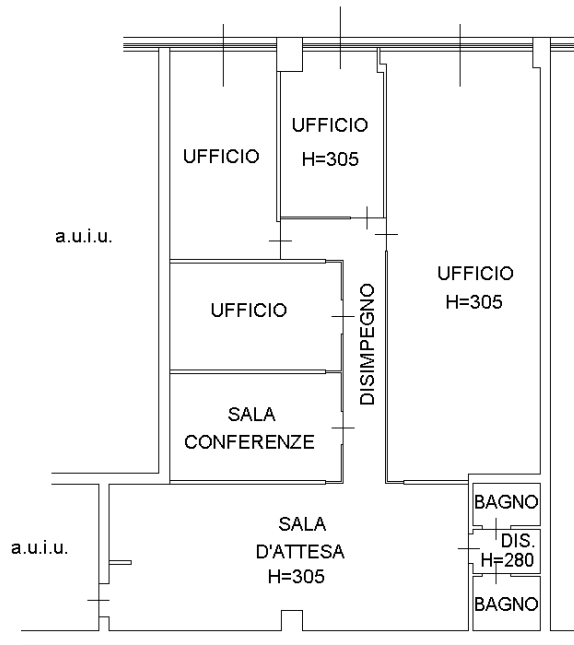

NORD

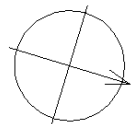

Ultima planimetria in atti

Data: 03/11/2020 - n. T281801 - Richiedente: DMLGCM85A10E704Z

Totale schede: 1 - Formato di acquisizione: A4(210x297) - Formato stampa richiesto: A4(210x297)

Catasto dei Fabbricati - Situazione al 03/11/2020 - Comune di DARFO BOARIO TERME (D251) - < Sez.Urb.: DAR - Foglio: 7 - Particella: 1069 - Subalterno: 17 >  
Firmato **DIRETTORE AMBITO CATASTALE** ID: **0910140363** A partire da 3 Serial#: 41d62f51cdf9f613e62f2fcee8b77e00



<b>ELABORATO PLANIMETRICO</b>	Compilato da: Gazzoli Mauro	Iscritto all'albo: Geometri	Prov. Brescia	N. 05907
Comune di Darfo Boario Terme	Sezione: DAR	Foglio: 7	Particella: 1069	del 15/07/2020
Dimostrazione grafica dei subalterni		Tipo Mappale n. del	Scala 1 : 500	

**Agenzia delle Entrate**  
**CATASTO FABBRICATI**  
 Ufficio provinciale di Brescia

Ultima planimetria in atti

Data: 25/10/2020 - n. T33832 - Richiedente: Telematico

Totale schede: 1 - Formato di acquisizione: A3(297x420) - Formato stampa richiesto: A4(210x297) - Fattore di scala non utilizzabile

### EP. ELABORATO 1 di 3

PIANO INTERRATO

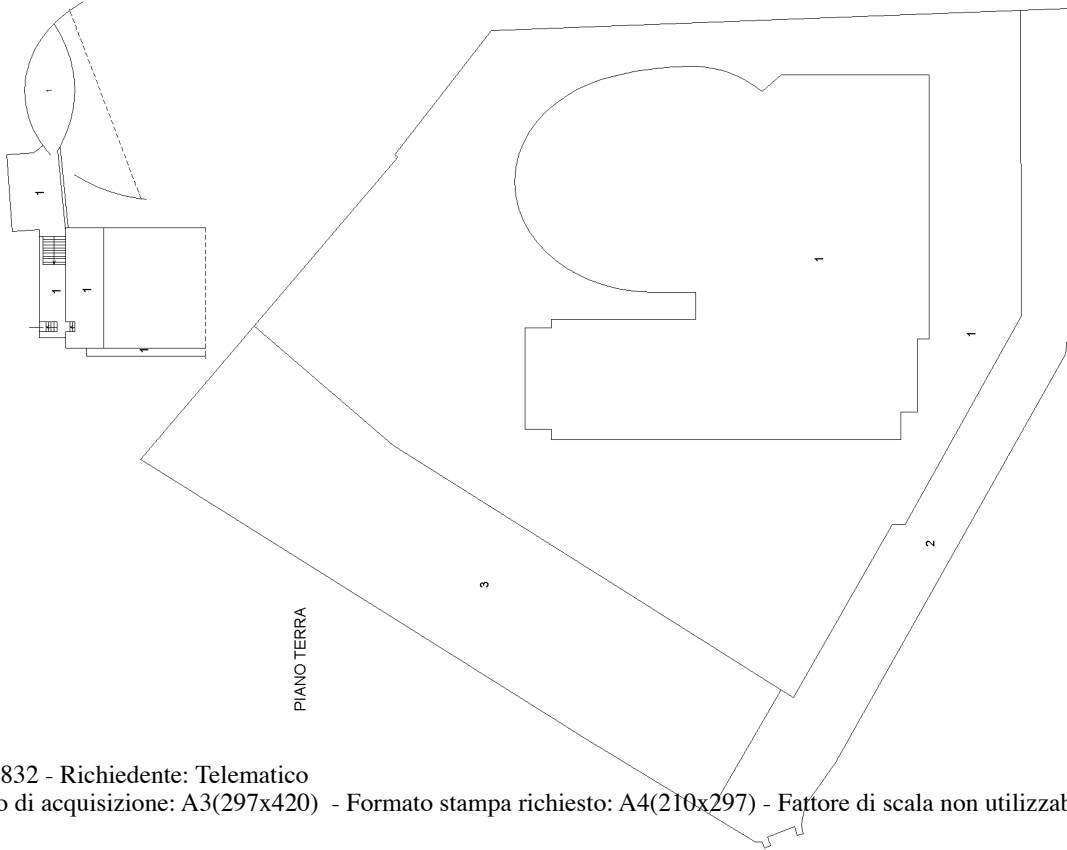

PIANO PRIMO

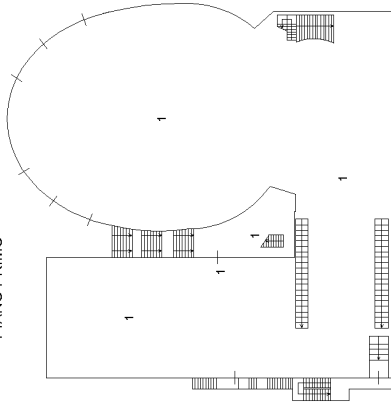

PIANO SECONDO

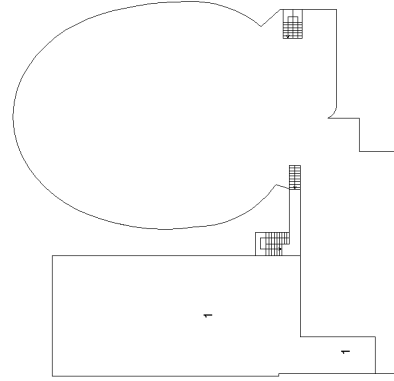

<b>ELABORATO PLANIMETRICO</b>	Compilato da: Gazzoli Mauro	Iscritto all'albo: Geometri	Prov. Brescia	N. 05907
Comune di Darfo Boario Terme	Sezione: DAR	Foglio: 7	Particella: 1069	del 15/07/2020
Dimostrazione grafica dei subalterni		Tipo Mappale n.	Scala 1 : 500	

**Agenzia delle Entrate**  
**CATASTO FABBRICATI**  
 Ufficio provinciale di Brescia

Ultima planimetria in atti

**EP. ELABORATO 2 di 3**

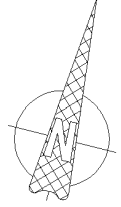
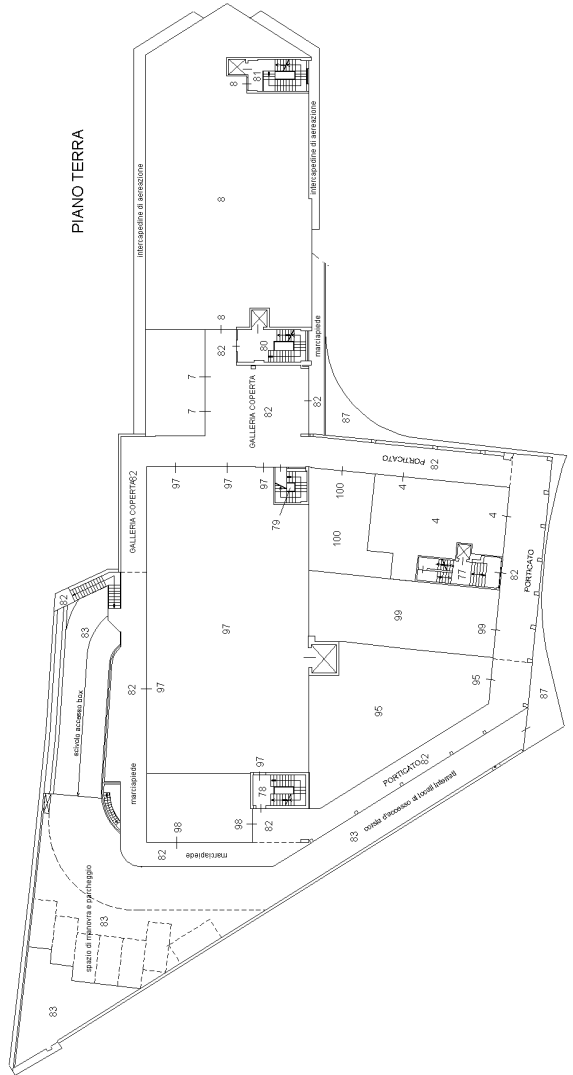
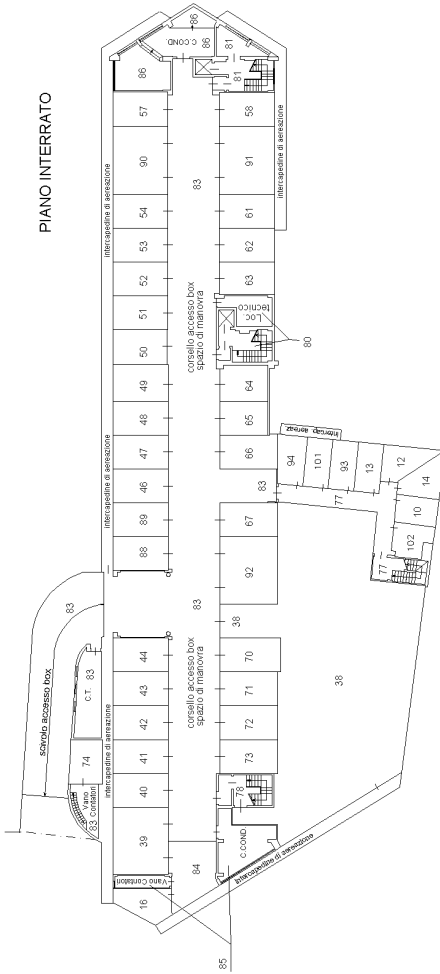

agenzia delle Entrate  
**CATASTO FABBRICATI**  
Ufficio provinciale di Brescia

<b>ELABORATO PLANIMETRICO</b>	Compilato da: Gazzoli Mauro	Iscritto all'albo: Geometri	Prov. Brescia	N. 05907
Comune di Darfo Boario Terme	Sezione: DAR	Foglio: 7	Particella: 1069	Pr. 8868399 n. del 15/07/2020
Dimostrazione grafica dei subalterni		Tipo Mappale n.	del	Scala 1 : 500

### EP. ELABORATO 3 di 3

PIANO PRIMO

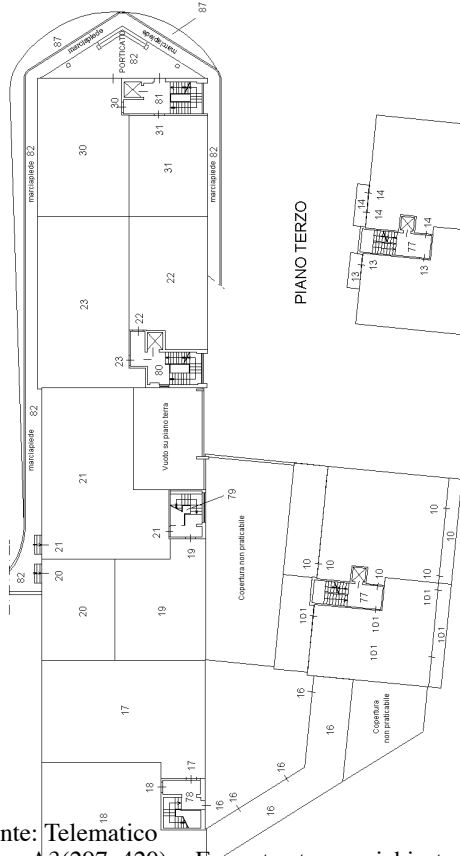

PIANO SECONDO



PIANO TERZO

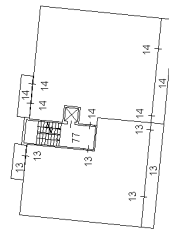

PIANO TERZO

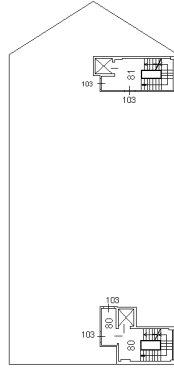

PIANO SECONDO

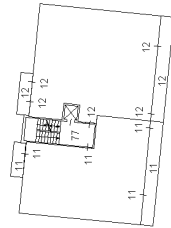

PIANO QUARTO (ATTICO)

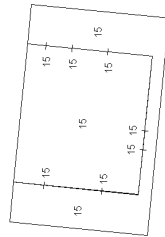

PIANO QUARTO

