

ALLEGATO - 005 - Documentazione catastale

<GHEDI - GHEDI VIA CARBONE 23>

Data: 21/10/2022 - n. T32232 - Richiedente: Telematico

ELABORATO PLANIMETRICO	
Compilato da:	Zuccolo Elvio
Iscritto all'albo:	Geometri
Prov. Brescia	N. 2635

Agenzia del Territorio
CATASTO FABBRICATI
Ufficio Provinciale di
Brescia

Comune di Ghedi	Protocollo n. BS0484831 del 25/11/2008
Sezione: NCT Foglio: 22 Particella: 250	Tipo Mappale n. del
Dimostrazione grafica dei subalterni	Scala 1 : 500

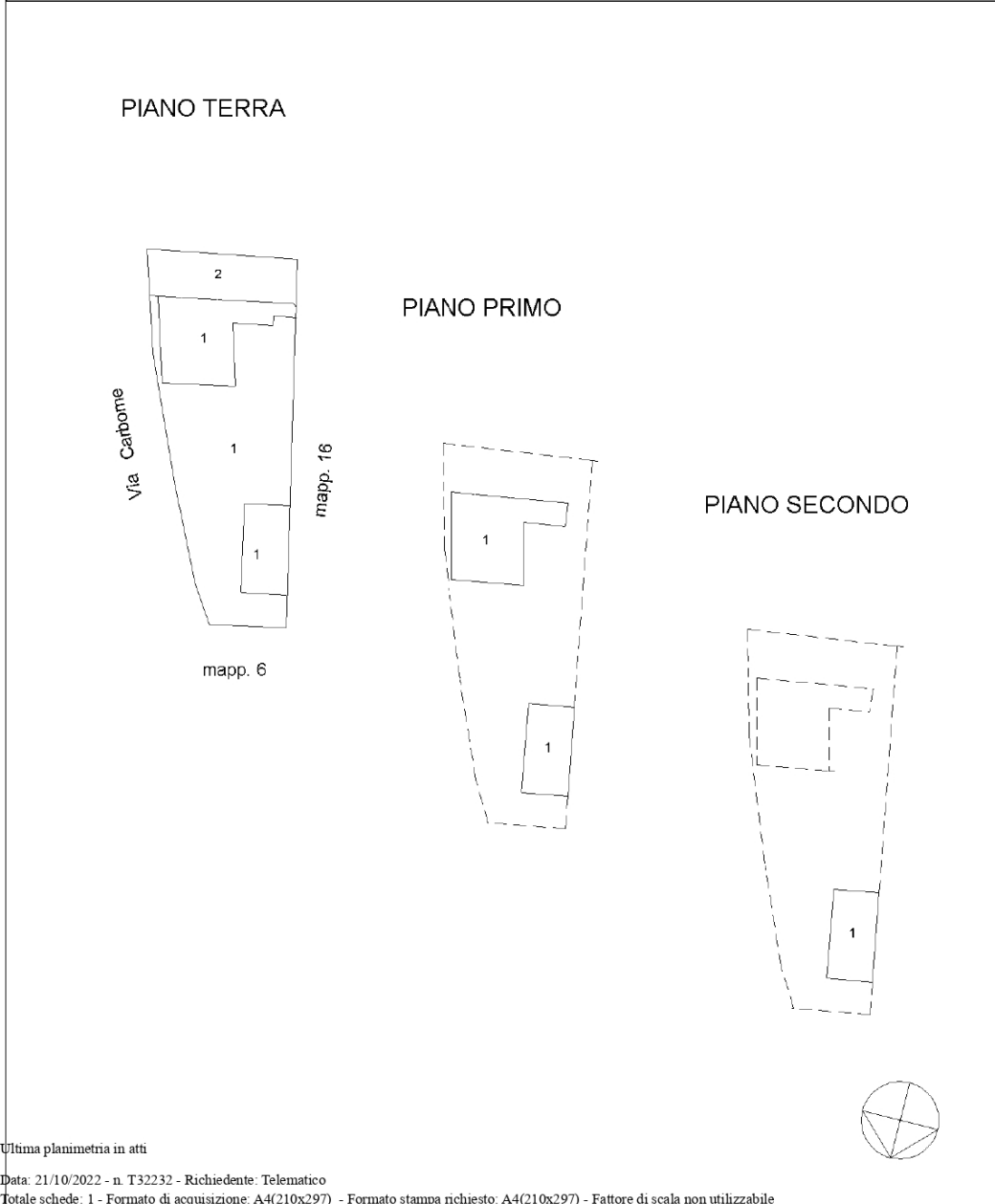

Elaborato planimetrico - Fg. NCT/22, Mapp. 250

ALLEGATO - 007 - Documentazione catastale
<GHEDI - VIA CARBONE 23>

Data: 21/10/2022 - n. T58340 - Richiedente: FRRMSM69H07B157Z

Agenzia del Territorio CATASTO FABBRICATI Ufficio Provinciale di Brescia	Dichiarazione protocollo n. BS0124387 del 21/03/2008 Planimetria di u.i.u. in Comune di Ghedi Via Carbone civ. 23	
	Identificativi Catastali: Sezione: NCT Foglio: 22 Particella: 250 Subalterno: 1	Compilata da: Zuccolo Elvio Iscritto all'albo: Geometri Prov. Brescia N. 2635

Scheda n. 1 Scala 1:200

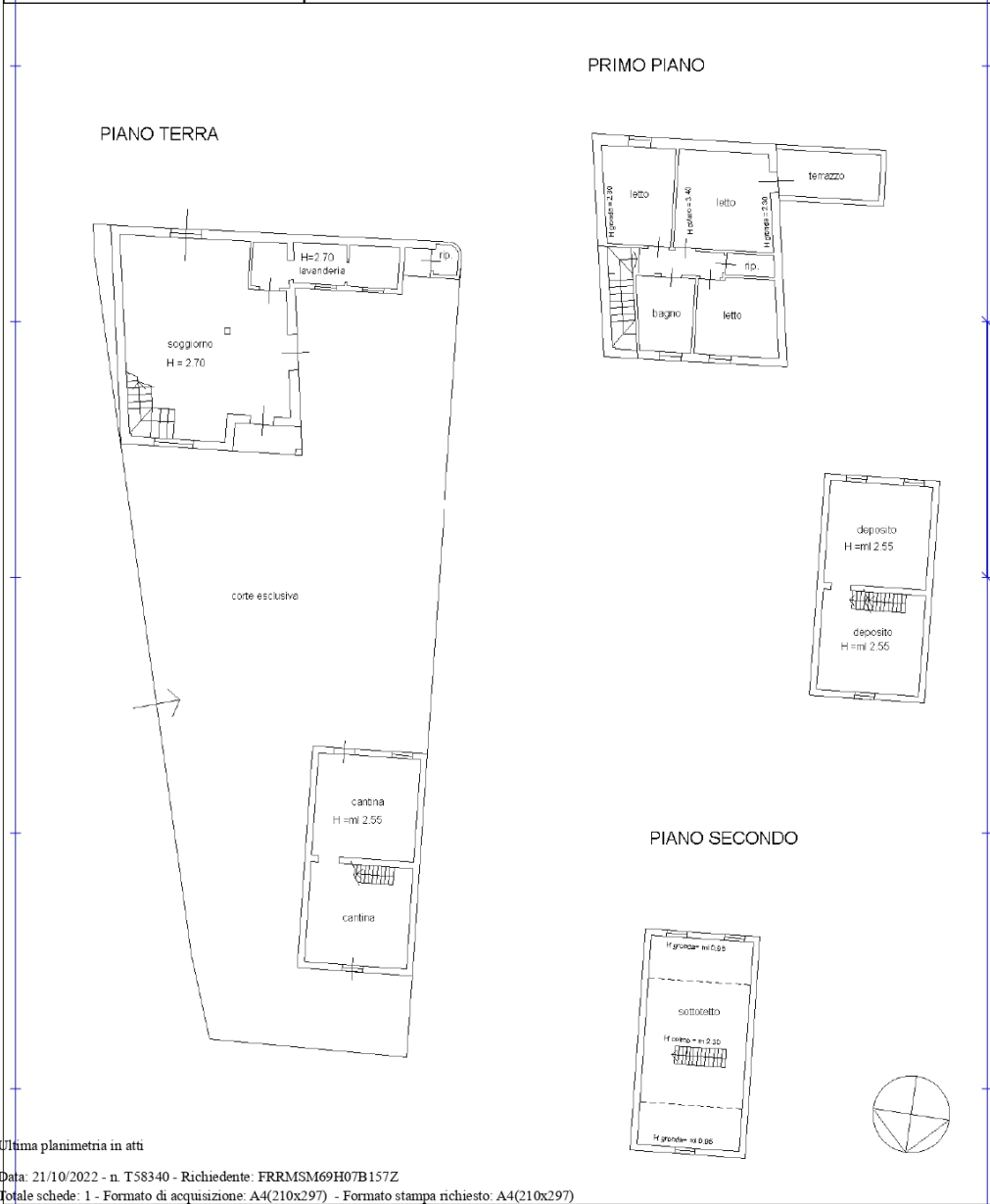

Ultima planimetria in atti

Data: 21/10/2022 - n. T58340 - Richiedente: FRRMSM69H07B157Z

Totale schede: 1 - Formato di acquisizione: A4(210x297) - Formato stampa richiesto: A4(210x297)

Catasto dei Fabbricati - Situazione al 21/10/2022 - Comune di GHEDI(D999) - < Sez. urbana NCT - Foglio 22 - Particella 250 - Subalterno 1 >
 VIA CARBONE n. 23 Piano T-1 - 2

Scheda catastale

