

GRUPPO EDICOM

## ALLEGATO 1

GRUPPO EDICOM

## RILIEVO FOTOGRAFICO

GRUPPO EDICOM

GRUPPO EDICOM

GRUPPO EDICOM

GRUPPO EDICOM



**LOTTO 1**  
**OFFLAGA**



1. Strada di  
accesso alla casa  
in Cascina  
Comune, lato sud



2. Cannello ingresso a nord



3. Strada interna



4. Ingresso pedonale a sud



5. Vista sud-ovest



6. Vista nord ovest



7. Ingresso alla scala comune



8. Vista nord est



9. Ingresso al P.T.



10. La corte comune

## APPARTAMENTO PIANO TERRA

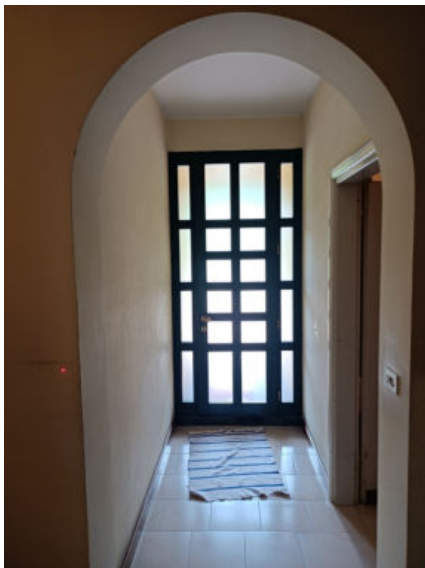

11. Ingresso



12. La taverna



13. Il disimpegno



14. La lavanderia



13. Il bagno



14. Scala



15. Bagno



16. Disimpegno



17. Camera in lato est



18. Camera in lato ovest



19. soggiorno



20. soggiorno



21. 22. Cucina

## APPARTAMENTO PIANO PRIMO



23. Scala di accesso



24. Disimpegno



25. Cucina

26. Balcone in lato sud



27. Vista dal balcone in lato sud



28. Soggiorno



29. Sala da pranzo



30. 31. Studio







32. 33. 34. Balconi a est con vista sulla corte





35. Camera



36. Camera



37. Balcone in lato nord



38. Bagno

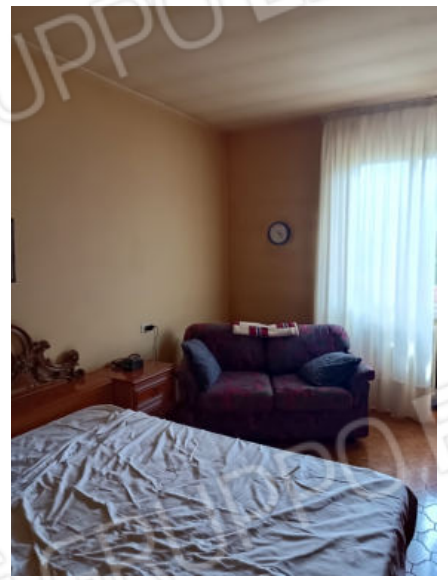

39. Camera



40. Camera



41. Vista dal balcone in lato est

GRUPPO EDICOM

GRUPPO EDICOM

GRUPPO EDICOM

GRUPPO EDICOM



2.



1. Terreno Fg. 33 Mapp. 102 e sul fondo Mapp. 82 (vista verso nord)



2. Terreno Fg. 33 Mapp. 96 a lato della strada, Mapp. 102 e sul fondo Mapp. 94 e 98 (vista verso sud)



3. Terreno Fig. 33 Mapp. 94 e 98 (vista verso ovest)



4 e 5. Vasche di raccolta dei liquami poste sul  
Fig. 33 Mapp. 82



6. Le stalle viste dalla Via Offlaga



7. Corte interna alle stalle (vista verso ovest)



8. Corte interna alle stalle (vista verso est)



9. Sala di attesa della fecondazione



10. Vista interna dell'ala sud verso ovest



11. Vista interna dell'area di svezzamento



12. L'ala sud con il palchetto coperto di defecazione