

MODULARIO
F. Cat. S. T. - 306



MINISTERO DELLE FINANZE
DIREZIONE GENERALE DEL CATASTO E DEI SERVIZI TECNICI ERARIALI

13

Mod. A (Nuovo Catasto Edilizio Urbano)

Lire
100

NUOVO CATASTO EDILIZIO URBANO

(R. DECRETO-LEGGE 15 APRILE 1939, N. 632)

Planimetria dell'immobile situato nel Comune di NUVOLENTO Via CAMPAGNOLI

Ditta [REDACTED]

Allegata alla dichiarazione presentata all'Ufficio Tecnico Erariale di BRESCIA

P. TERRA

F. 5 MAPP. 167

PLANIM. GENERALE 1:500

VIA CAMPAGNOLI

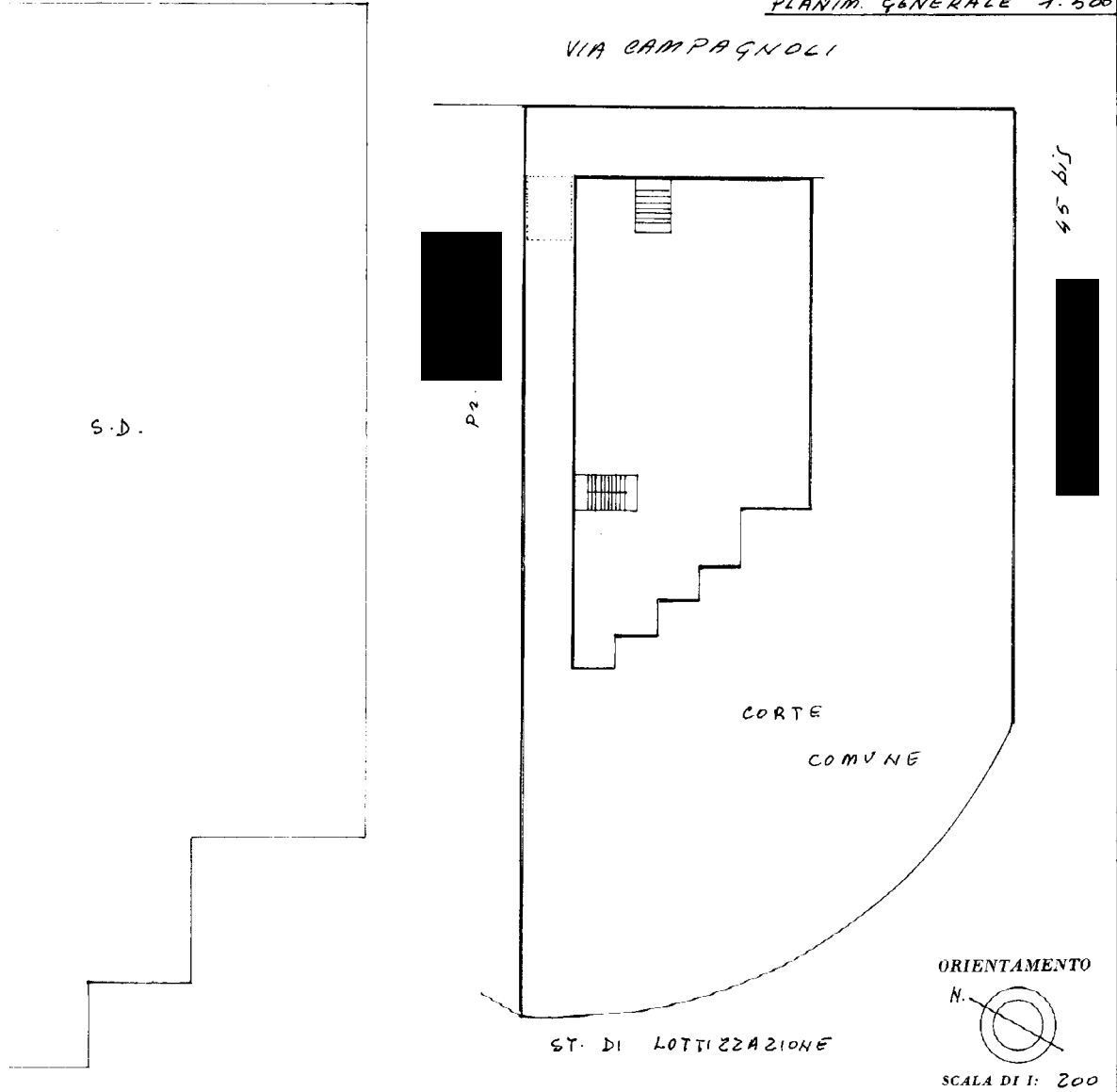

SPAZIO RISERVATO PER LE ANNOTAZIONI D'UFFICIO

DATA 3/4/1981
 PROT. N° 13

Compilata dal ING. DOIA GIOVANNI
 (Titolo, nome e cognome del tecnico)
 Iscritta all'Albo de ING.
 della Provincia, di BS.
 DATA 27-12-80
 Firma: [Signature]

Ultima planimetria in atti

Catasto dei Fabbricati - Situazione al 03/08/2020 - Comune di NUVOLENTO (F989) - < Sez. Urb.: NCT - Foglio: 5 - Particella: 167 - Subalterno: 9 >
VIA CAMPAGNOLI piano: 2-S1;

MODULARIO
F. - Cat. S. T. - 306

NUC

Planimetria dell'imm.

Ditta

Allegata alla dichiar.

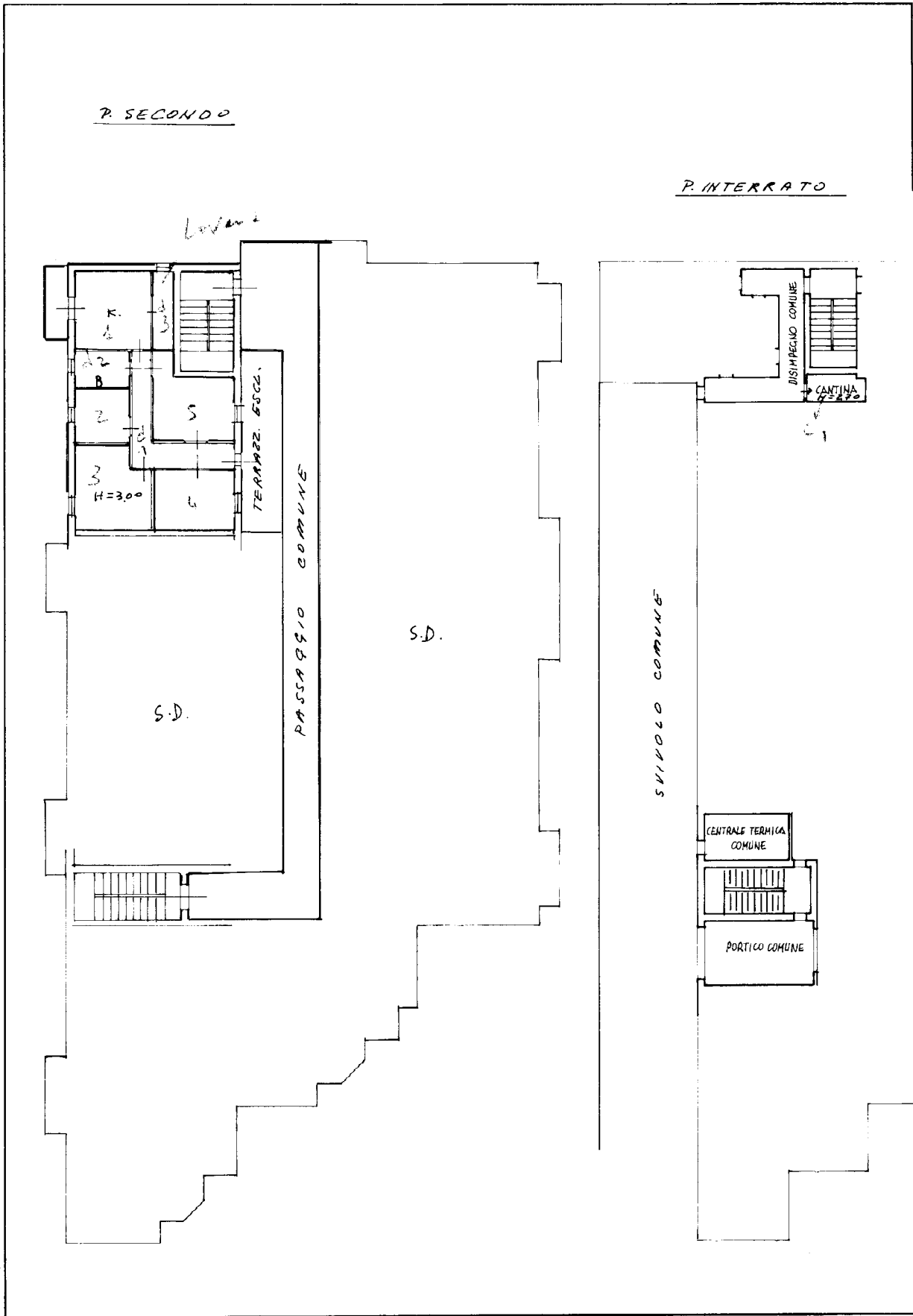

inquinati
Catasto dei Fabbricati - Situazione al 03/08/2020 - Comune di NUVOLENTO (F989) - < Sez. Urb.: NCT - Foglio: 5 - Particella: 167 - Subalterno: 9
VIA CAMPAGNOLI piano 1/2/3/1;

SPAZIO
DATA 3/4/1981
PROT. N°

Ultima planimetria in atti