

**Agenzia delle Entrate
CATASTO FABBRICATI
Ufficio Provinciale di
Brescia**

Dichiarazione protocollo n. BS0090256 del 06/05/2016	
Planimetria di u.i.u. in Comune di Angolo Terme	
Via Regina Elena civ. 95	
Identificativi Catastali:	Compilata da: Massaroni Riccardo
Sezione: ANG	Iscritto all'albo: Geometri
Foglio: 6	Prov. Brescia
Particella: 500	N. 5521
Subalterno: 5	

Scheda n. 1 Scala 1:200

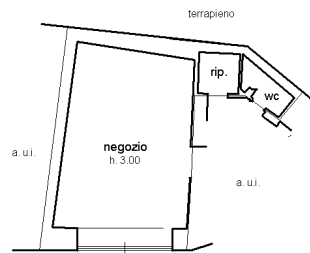

p. Terra (T)

orientamento:



1 m

linea 01

Catasto dei Fabbricati - Situazione al 02/08/2023 - Comune di ANGOLO TERME (A293) - < Sez. urbana ANG - Foglio 6 - Particella 500 - Subalterno 5 >
MATERIALE SEMPLIFICATO INFORMATICO DA: INTESI GROUP EU QUALIFIED ELECTRONIC SIGNATURE CA G2 Serial#: 564349a8f830d88



**Agenzia delle Entrate
CATASTO FABBRICATI
Ufficio Provinciale di
Brescia**

Dichiarazione protocollo n. BS0090256 del 06/05/2016	
Planimetria di u.i.u. in Comune di Angolo Terme	
Via Regina Elena civ. 95	
Identificativi Catastali:	Compilata da: Massaroni Riccardo
Sezione: ANG	Iscritto all'albo: Geometri
Foglio: 6	Prov. Brescia
Particella: 500	N. 5521
Subalterno: 6	

Scheda n. 1 Scala 1:200

