

**Agenzia del Territorio
CATASTO FABBRICATI
Ufficio Provinciale di
Brescia**

Dichiarazione protocollo n. BS0016060 del 19/01/2006

Planimetria di u.i.u. in Comune di Villa Carcina

Via Adige

civ. SN

Identificativi Catastali:

Sezione: NCT

Foglio: 4

Particella: 510

Subalterno: 16

Compilata da:
Mantovani Alberto

Iscritto all'albo:
Geometri

Prov. Brescia

N. 4533

Scheda n. 1

Scala 1:200

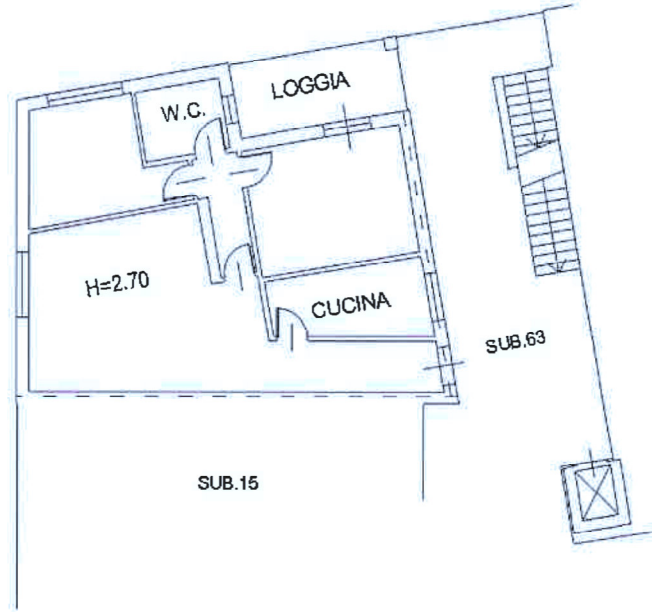

PIANO PRIMO

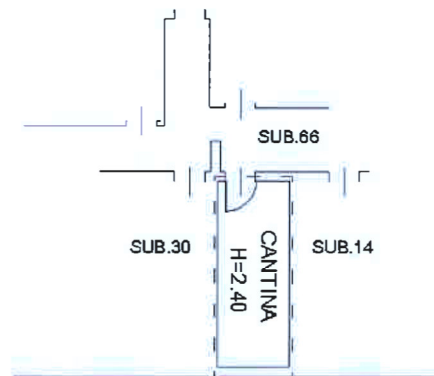

PIANO INTERRATO



**Agenzia del Territorio
CATASTO FABBRICATI
Ufficio Provinciale di
Brescia**

Dichiarazione protocollo n. BS0016060 del 19/01/2006

Planimetria di u.i.u. in Comune di Villa Carcina

Via Adige

civ. SN

Identificativi Catastali:

Sezione: NCT

Foglio: 4

Particella: 510

Subalterno: 41

Compilata da:
Mantovani Alberto

Iscritto all'albo:
Geometri

Prov. Brescia

N. 4533

Scheda n. 1

Scala 1:200

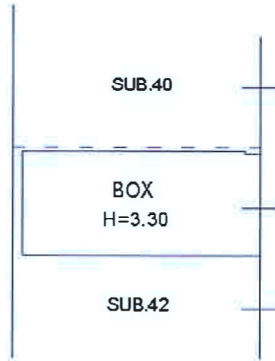

PIANO INTERRATO



Agenzia delle Entrate
CATASTO FABBRICATI
Ufficio Provinciale di
Brescia

< ELABORATO PLANIMETRICO	
Compilato da: Mingotti Davide	
Iscritto all'albo: Geometri	
Prov. Brescia	N. 6220

Comune di Villa Carcina	Protocollo n. BS0044092 del 13/03/2017
Sezione: NCT Foglio: 4 Particella: 510	Tipo Mappale n. del
Dimostrazione grafica dei subalterni	Scala 1 : 200

PIANO INTERRATO

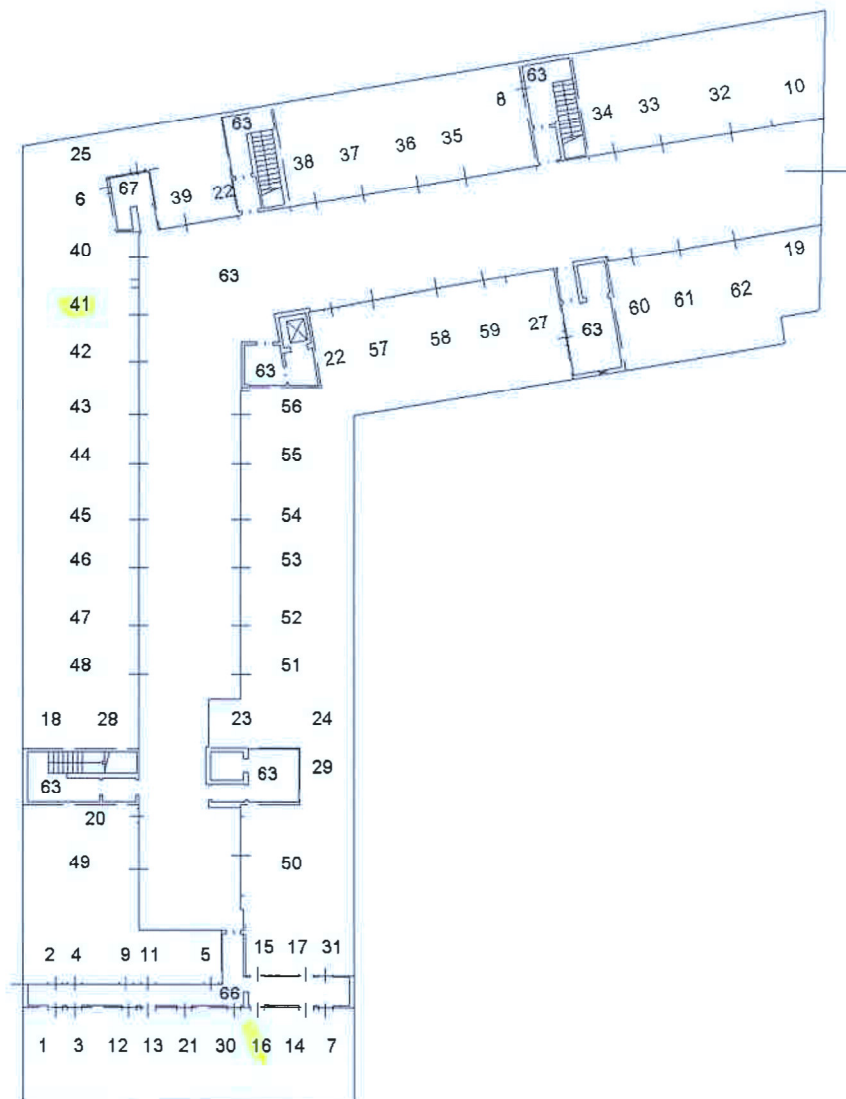

Ultima planimetria in atti

. ELABORATO PLANIMETRICO
Compilato da:
Mingotti Davide
Iscritto all'albo:
Geometri
Prov. Brescia N. 6220

Agenzia delle Entrate
CATASTO FABBRICATI
Ufficio Provinciale di
Brescia

Comune di Villa Carcina	Protocollo n. BS0044092 del 13/03/2017
Sezione: NCT Foglio: 4 Particella: 510	Tipo Mappale n. del
Dimostrazione grafica dei subalterni	Scala 1 : 500

PIANO TERRA

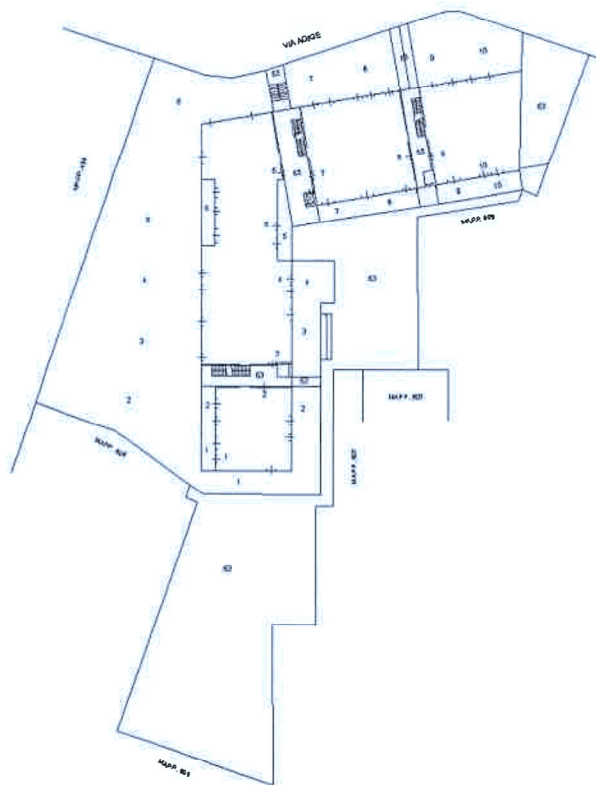

ltima planimetria in atti



ELABORATO PLANIMETRICO	
Compilato da: Mingotti Davide	
Iscritto all'albo: Geometri	
Prov. Brescia	N. 6220

Agenzia delle Entrate
CATASTO FABBRICATI
Ufficio Provinciale di
Brescia

Comune di Villa Carcina	Protocollo n. BS0044092 del 13/03/2017
Sezione: NCT Foglio: 4 Particella: 510	Tipo Mappale n. del
Dimostrazione grafica dei subalterni	Scala 1 : 200

PIANO PRIMO

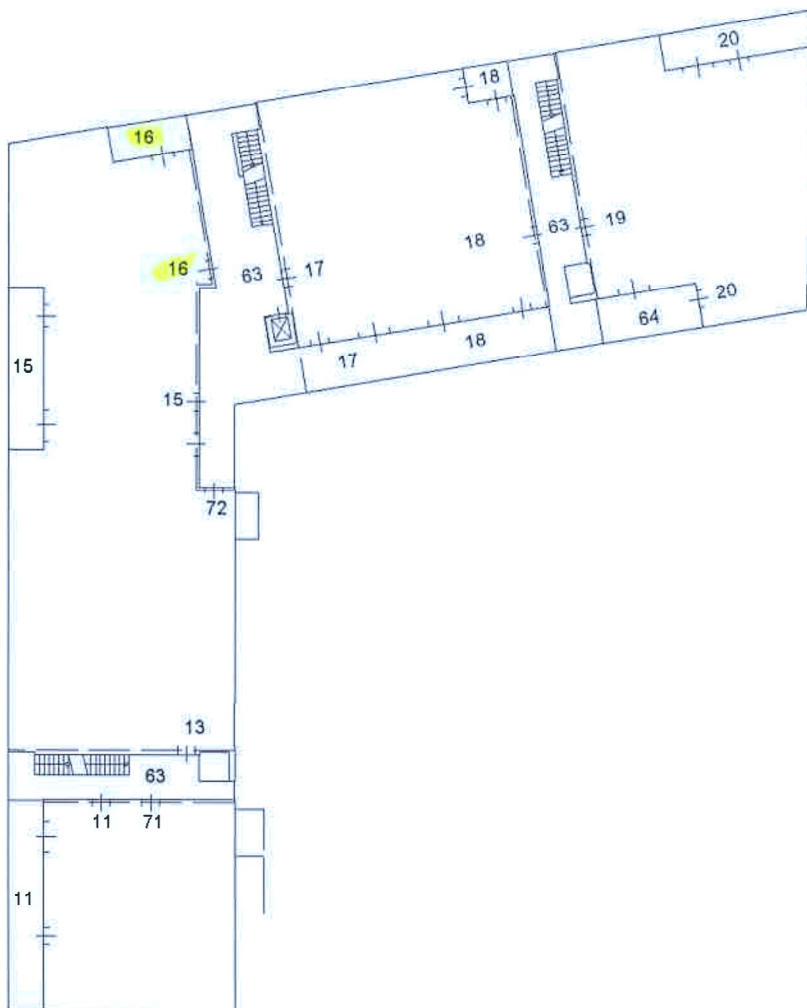

litima planimetria in atti



ELABORATO PLANIMETRICO

Compilato da:
Mingotti Davide

Iscritto all'albo:
Geometri

Prov. Brescia

N. 6220

**Agenzia delle Entrate
CATASTO FABBRICATI
Ufficio Provinciale di
Brescia**

Comune di Villa Carcina

Sezione: NCT Foglio: 4

Particella: 510

Protocollo n. BS0044092 del 13/03/2017

Tipo Mappale n. del

Dimostrazione grafica dei subalterni

Scala 1 : 200

PIANO TERZO

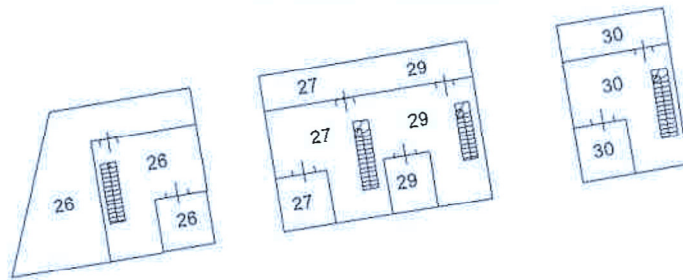

PIANO SECONDO

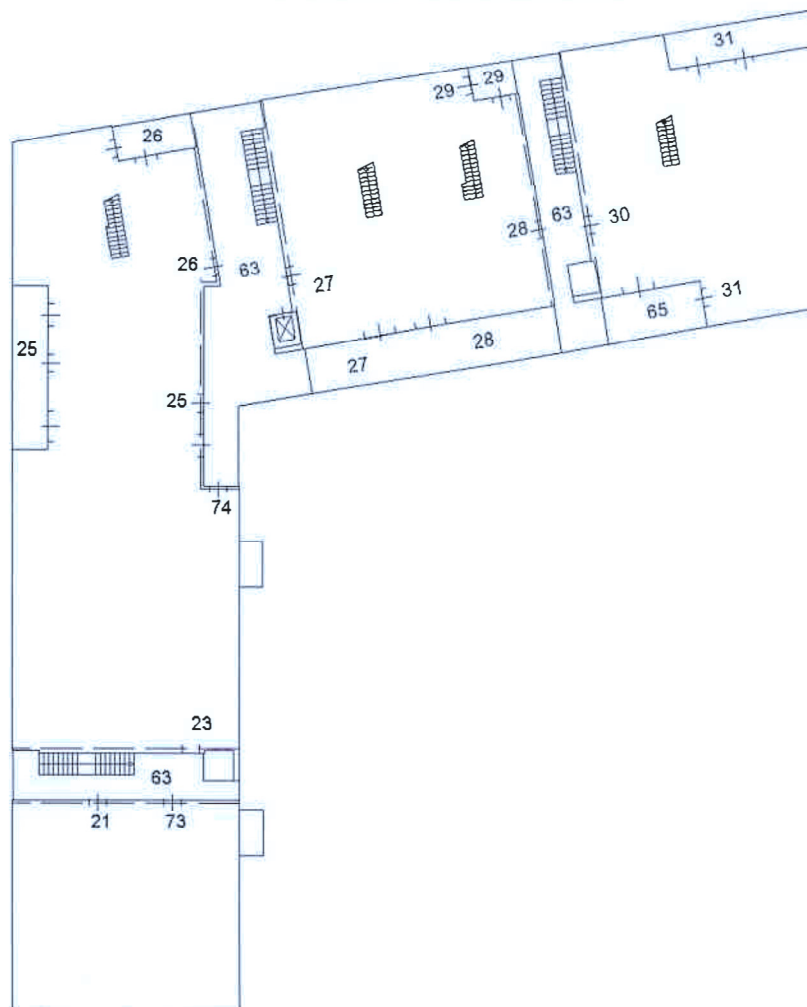

Ultima planimetria in atti



ACCERTAMENTO DELLA PROPRIETÀ IMMOBILIARE URBANA ELENCO DEI SUBALTERNI ASSEGNATI

Comune VILLA CARCINA	Sezione NCT	Foglio 4	Particella 510	Tipo mappale	del:
-------------------------	----------------	-------------	-------------------	--------------	------

Sub	UBICAZIONE via/piazza	n.civ	Piani	Scala	Int	DESCRIZIONE
1	VIA ADIGE	SN	S1-T			ABITAZIONE DI TIPO CIVILE
2	VIA ADIGE	SN	S1-T			ABITAZIONE DI TIPO CIVILE
3	VIA ADIGE	SN	S1-T			ABITAZIONE DI TIPO CIVILE
4	VIA ADIGE	SN	S1-T			ABITAZIONE DI TIPO CIVILE
5	VIA ADIGE	SN	S1-T			ABITAZIONE DI TIPO CIVILE
6	VIA ADIGE	SN	S1-T			ABITAZIONE DI TIPO CIVILE
7	VIA ADIGE	SN	S1-T			ABITAZIONE DI TIPO CIVILE
8	VIA ADIGE	SN	S1-T			ABITAZIONE DI TIPO CIVILE
9	VIA ADIGE	SN	S1-T			ABITAZIONE DI TIPO CIVILE
10	VIA ADIGE	SN	S1-T			ABITAZIONE DI TIPO CIVILE
11	VIA ADIGE	SN	S1-1			ABITAZIONE DI TIPO CIVILE
12						SOPPRESSO
13	VIA ADIGE	SN	S1-1			ABITAZIONE DI TIPO CIVILE
14						SOPPRESSO
15	VIA ADIGE	SN	S1-1			ABITAZIONE DI TIPO CIVILE
16	VIA ADIGE	SN	S1-1			ABITAZIONE DI TIPO CIVILE
17	VIA ADIGE	SN	S1-1			ABITAZIONE DI TIPO CIVILE
18	VIA ADIGE	SN	S1-1			ABITAZIONE DI TIPO CIVILE
19	VIA ADIGE	SN	S1-1			ABITAZIONE DI TIPO CIVILE
20						SOPPRESSO
21	VIA ADIGE	SN	S1-2			ABITAZIONE DI TIPO CIVILE
22						SOPPRESSO
23	VIA ADIGE	SN	S1-2			ABITAZIONE DI TIPO CIVILE
24						SOPPRESSO
25	VIA ADIGE	SN	S1-2			ABITAZIONE DI TIPO CIVILE
26	VIA ADIGE	SN	2-3			ABITAZIONE DI TIPO CIVILE
27	VIA ADIGE	SN	S1-2 - 3			ABITAZIONE DI TIPO CIVILE
28	VIA ADIGE	SN	S1-2			ABITAZIONE DI TIPO CIVILE
29	VIA ADIGE	SN	S1-2 - 3			ABITAZIONE DI TIPO CIVILE
30	VIA ADIGE	SN	S1-2 - 3			ABITAZIONE DI TIPO CIVILE
31	VIA ADIGE	SN	S1-2			ABITAZIONE DI TIPO CIVILE
32	VIA ADIGE	SN	S1			BOX
33	VIA ADIGE	SN	S1			BOX
34	VIA ADIGE	SN	S1			BOX
35	VIA ADIGE	SN	S1			BOX



36	VIA ADIGE	SN	S1		BOX
37	VIA ADIGE	SN	S1		BOX
38	VIA ADIGE	SN	S1		BOX
39	VIA ADIGE	SN	S1		BOX
40	VIA ADIGE	SN	S1		BOX
41	VIA ADIGE	SN	S1		BOX
42	VIA ADIGE	SN	S1		BOX
43	VIA ADIGE	SN	S1		BOX
44	VIA ADIGE	SN	S1		BOX
45	VIA ADIGE	SN	S1		BOX
46	VIA ADIGE	SN	S1		BOX
47	VIA ADIGE	SN	S1		BOX
48	VIA ADIGE	SN	S1		BOX
49					SOPPRESSO
50	VIA ADIGE	SN	S1		BOX
51	VIA ADIGE	SN	S1		BOX
52	VIA ADIGE	SN	S1		BOX
53	VIA ADIGE	SN	S1		BOX
54	VIA ADIGE	SN	S1		BOX
55	VIA ADIGE	SN	S1		BOX
56	VIA ADIGE	SN	S1		BOX
57	VIA ADIGE	SN	S1		BOX
58	VIA ADIGE	SN	S1		BOX
59	VIA ADIGE	SN	S1		BOX
60	VIA ADIGE	SN	S1		BOX
61	VIA ADIGE	SN	S1		BOX
62	VIA ADIGE	SN	S1		BOX
63	VIA ADIGE		S1-T - 1-2		BCNC (VANI SCALE, ASCENSORE, VANI ASCENSORE, SCIVOLO, CORSELLO) DAL SUB.1 AL SUB.62, AI SUB. 69 E 70
64	VIA ADIGE		1		BCNC (LOGGIA) AI SUB.19 E 69
65	VIA ADIGE		2		BCNC (LOGGIA) AI SUB.30,31
66	VIA ADIGE		S1		BCNC (CORRIDOIO) AI SUB.1,2,3,4,5,7,9,11,12,13,14,15,16,17,-21,30,31
67	VIA ADIGE		S1		BCNC (ATRIO) AI SUB.6,25
68	VIA ADIGE		T		BCNC (CORTE E PERCORSI PEDONALI) DAL SUB.1 AL 31, AL SUB. 69
69	VIA ADIGE	16	1		ABITAZIONE DI TIPO CIVILE
70	VIA ADIGE	SN	S1		BOX
71	VIA ADIGE	14/F	S1-1		ABITAZIONE DI TIPO CIVILE
72	VIA ADIGE	14/A	S1-1		ABITAZIONE DI TIPO CIVILE
73	VIA ADIGE	14/F	S1-2		ABITAZIONE DI TIPO CIVILE
74	VIA ADIGE	14/A	S1-2		ABITAZIONE DI TIPO CIVILE



Visura telematica





N=5055500

E=1592900

1 Particella: 510

Comune: (BS) VILLA GARCINA
Foglio: 4
Scala originale: 1:1000
Dimensione cornice: 267,000 x 189,000 metri
1-Ago-2023 15:40:15
pratica 1257648/2023

