

MOD. UNO
102 1980 407



MINISTERO DELLE FINANZE
DIREZIONE GENERALE DEL CATASTO E DEI SS.TT.EE.
CATASTO EDILIZIO URBANO (RDL 13-4-1939, n. 652)

MOD. BR (CE.)

LIRE
250

Planimetria di u.i.u. in Comune di TORBOLE CASAGLIA via GARIBOLDI civ. 60/E

PIANO SEMINTERRATO

PROPR. [REDACTED]

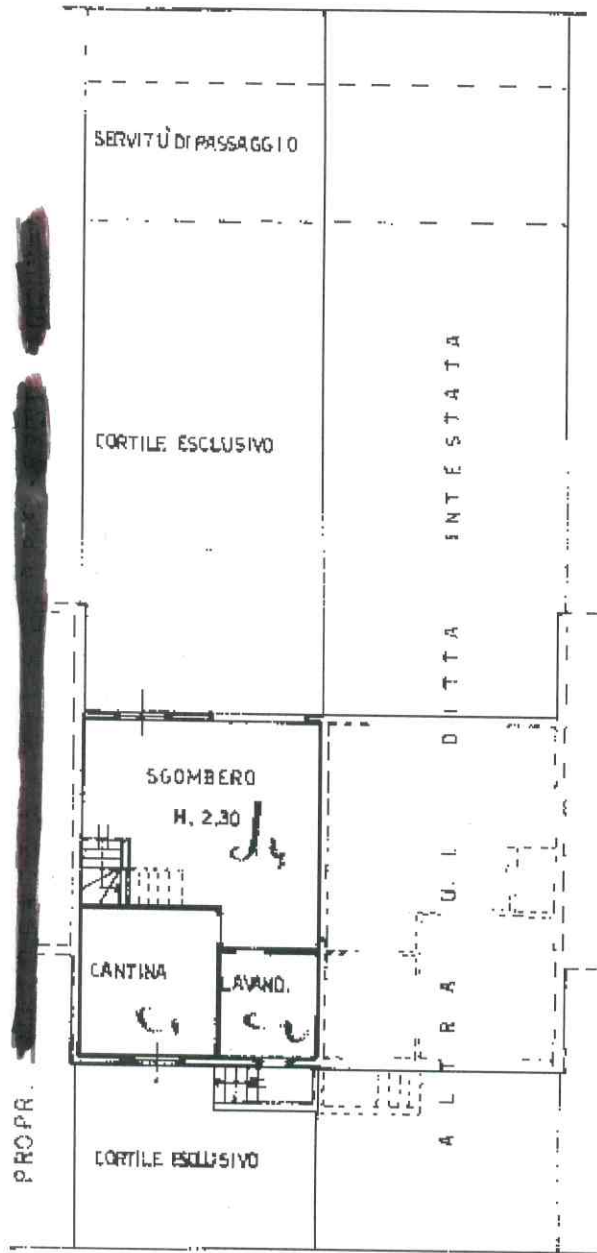

PROPR. [REDACTED]

PIANO RIALZATO

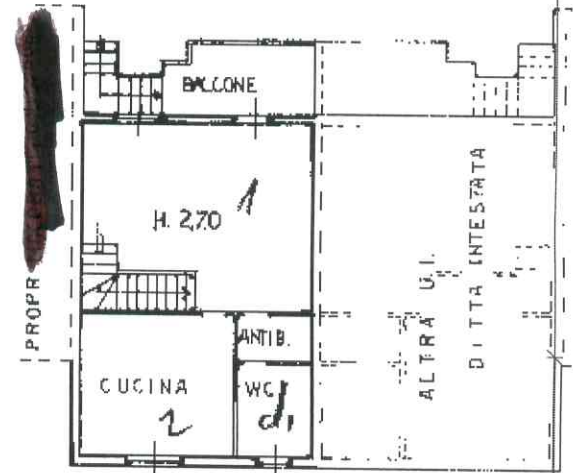

PIANO PRIMO

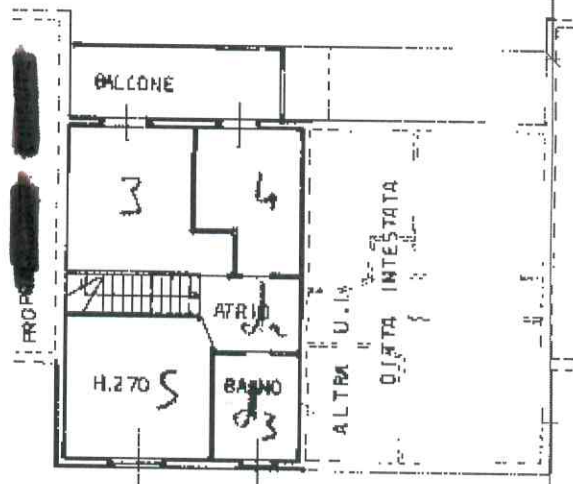

ORIENTAMENTO

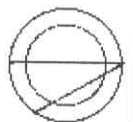

SCALA DI 1: 200

Dichiarazione di NC
Denuncia di variazione

Compilata dal GEOMETRA
Filippo, cognome e nome
TONINELLI DANTE

RESERVATO AL UFFICIO

Ultima planimetria in data 27/01/1989 Data: 28/07/2023 n. T49800 Richiedente: TDLLCU89C30B157N

Totali schede: 1. Formato di acquisizione: A4(210x297) - Formato stampato: A4(210x297)

n. 356 sub

data 25-01-89 Firma [Signature]

Catasto di Fabbricati - Situazione al 28/07/2023 - Comune di TORBOLE CASAGLIA(L210) - < Sez. urbana NCT - Foglio 12 - Particella 356 - Subalterno >
VIA GIUSEPPE GARIBOLDI n. 60/E Piano S.I.

173P